

## BBVA-10 PYME Fondo de Titulización

**Cartera de Activos Titulizados / Portfolio of Securitised Assets**

**Análisis de morosidad: Tasa de morosidad +3 meses**

**Delinquency analysis: 3+ months delinquency rate**

**Activos / Assets: Préstamos a PYMES / SME Loans**

**Fecha / Date: 31/01/2019**

**Divisa / Currency: EUR**

Esta serie histórica calculada a esta fecha puede diferir de las series históricas calculadas con anterioridad a consecuencia de cobros de los activos titulizados comunicados o modificados por el Administrador correspondiente con posterioridad a sus fechas de efectividad / This historical series calculated as at today's date may differ from previously calculated historical series following collections of the securitised assets communicated or modified by the relevant Servicer after their effective dates

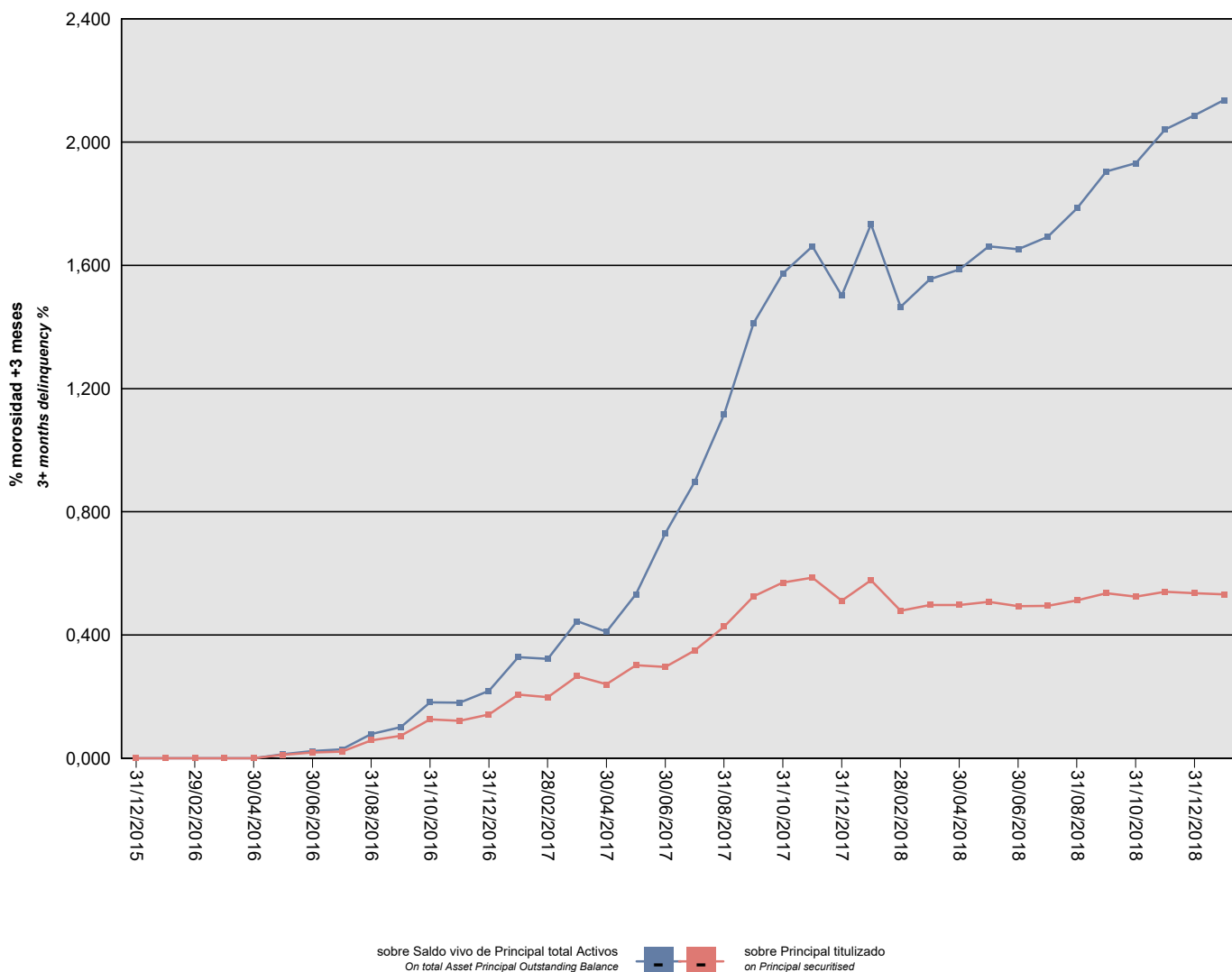

## BBVA-10 PYME Fondo de Titulización

### Cartera de Activos Titulizados / Portfolio of Securitized Assets

**Análisis de morosidad: Tasa de morosidad +3 meses**

**Delinquency analysis: 3+ months delinquency rate**

**Activos / Assets: Préstamos a PYMES / SME Loans**

**Fecha / Date: 31/01/2019**

**Divisa / Currency: EUR**

Esta serie histórica calculada a esta fecha puede diferir de las series históricas calculadas con anterioridad a consecuencia de cobros de los activos titulizados comunicados o modificados por el Administrador correspondiente con posterioridad a sus fechas de efectividad / This historical series calculated as at today's date may differ from previously calculated historical series following collections of the securitized assets communicated or modified by the relevant Servicer after their effective dates

Fecha Date	Saldo vivo de Activos en mora (Ppal. Miles €) Delinquent Asset Outstanding Balance (€ thou. Principal)	% morosidad +3 meses 3+ months delinquency %	
		sobre Saldo vivo de Principal total Activos On total Asset Principal Outstanding Balance	sobre Principal titulado on Principal securitised
31/12/2015	0,000	0,00%	0,00%
31/01/2016	0,000	0,00%	0,00%
29/02/2016	0,000	0,00%	0,00%
31/03/2016	0,000	0,00%	0,00%
30/04/2016	0,000	0,00%	0,00%
31/05/2016	86,177	0,01%	0,01%
30/06/2016	141,793	0,02%	0,02%
31/07/2016	169,783	0,03%	0,02%
31/08/2016	452,720	0,08%	0,06%
30/09/2016	565,640	0,10%	0,07%
31/10/2016	980,225	0,18%	0,13%
30/11/2016	945,507	0,18%	0,12%
31/12/2016	1.109,572	0,22%	0,14%
31/01/2017	1.610,992	0,33%	0,21%
28/02/2017	1.546,278	0,32%	0,20%
31/03/2017	2.078,112	0,44%	0,27%
30/04/2017	1.869,993	0,41%	0,24%
31/05/2017	2.356,309	0,53%	0,30%
30/06/2017	2.313,686	0,73%	0,30%
31/07/2017	2.726,132	0,90%	0,35%
31/08/2017	3.334,882	1,12%	0,43%
30/09/2017	4.098,990	1,41%	0,53%
31/10/2017	4.447,956	1,57%	0,57%
30/11/2017	4.571,054	1,66%	0,59%
31/12/2017	3.990,832	1,50%	0,51%
31/01/2018	4.506,137	1,73%	0,58%
28/02/2018	3.733,273	1,47%	0,48%
31/03/2018	3.882,039	1,56%	0,50%
30/04/2018	3.882,045	1,59%	0,50%
31/05/2018	3.958,818	1,66%	0,51%
30/06/2018	3.849,491	1,65%	0,49%
31/07/2018	3.859,895	1,69%	0,49%
31/08/2018	3.998,709	1,79%	0,51%
30/09/2018	4.178,327	1,90%	0,54%
31/10/2018	4.093,606	1,93%	0,52%
30/11/2018	4.215,341	2,04%	0,54%
31/12/2018	4.179,675	2,09%	0,54%
31/01/2019	4.145,757	2,14%	0,53%