

# BBVA-7 FTGENCAT Fondo de Titulización de Activos

Cartera de Activos Titulizados / Portfolio of Securitized Assets

Tasa de Amortización Anticipada / Prepayment Rate

Activos / Assets: Préstamos a PYMES / SME Loans

Fecha / Date: 31/03/2015

Divisa / Currency: EUR

Esta serie histórica calculada a esta fecha puede diferir de las series históricas calculadas con anterioridad a consecuencia de cobros de los activos titulizados comunicados o modificados por el Administrador correspondiente con posterioridad a sus fechas de efectividad / This historical series calculated as at today's date may differ from previously calculated historical series following collections of the securitized assets communicated or modified by the relevant Servicer after their effective dates

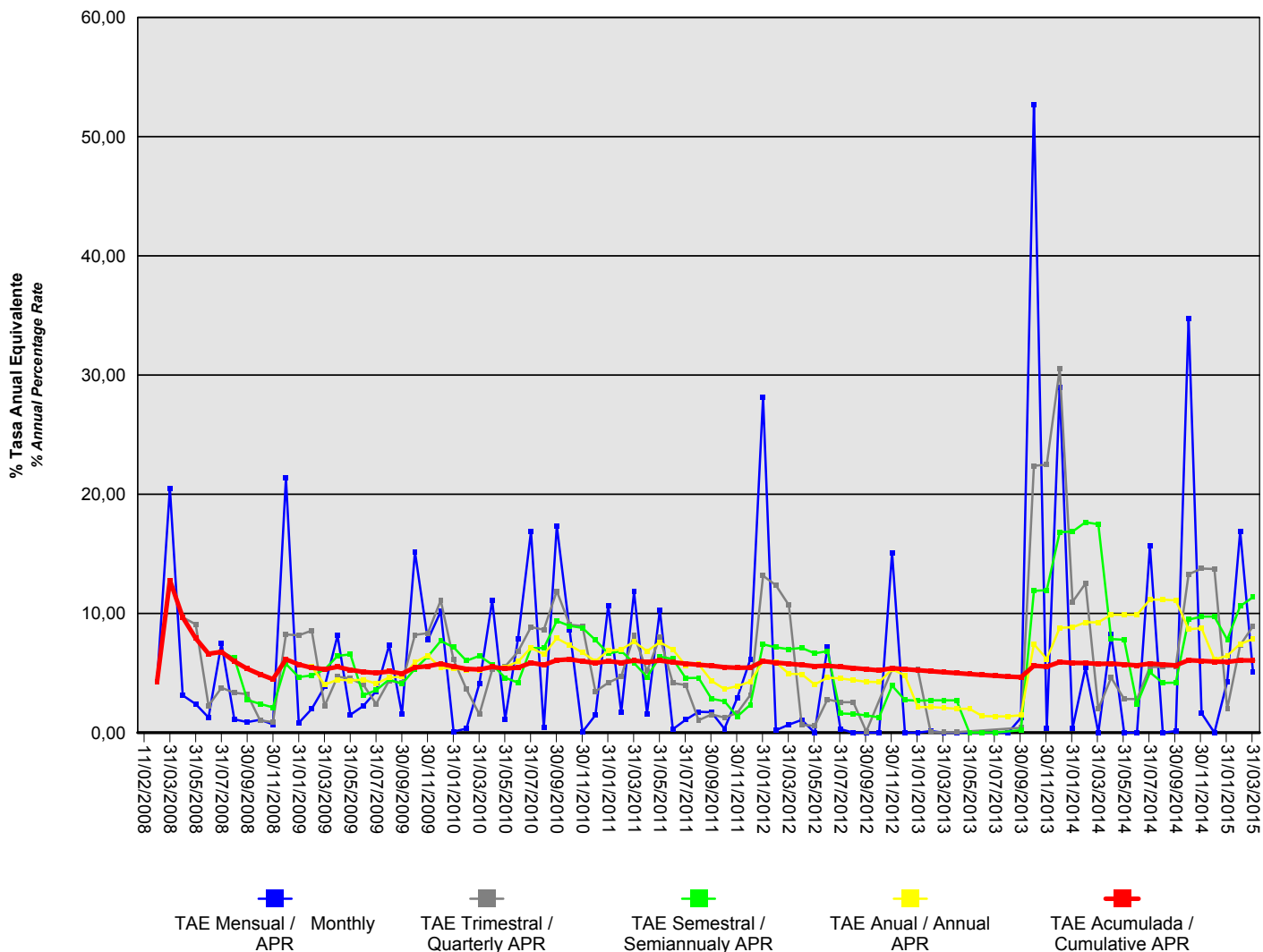

## BBVA-7 FTGENCAT Fondo de Titulización de Activos

### Cartera de Activos Titulizados / Portfolio of Securitised Assets

#### Tasa de Amortización Anticipada / Prepayment Rate

Activos / Assets: Préstamos a PYMES / SME Loans

Fecha / Date: 31/03/2015

Divisa / Currency: EUR

Esta serie histórica calculada a esta fecha puede diferir de las series históricas calculadas con anterioridad a consecuencia de cobros de los activos titulizados comunicados o modificados por el Administrador correspondiente con posterioridad a sus fechas de efectividad / This historical series calculated as at today's date may differ from previously calculated historical series following collections of the securitised assets communicated or modified by the relevant Servicer after their effective dates

Fecha Date	% Tasa Anual Equivalente % Annual Percentage Rate				
	Mensual Monthly	Trimestral Quarterly	Semestral Semiannually	Anual Annual	Acumulada Cumulative
31/03/2015	5,07	8,94	11,37	7,85	6,06
28/02/2015	16,89	7,35	10,62	7,45	6,08
31/01/2015	4,30	1,99	7,82	6,45	5,94
31/12/2014	0,00	13,73	9,74	6,14	5,96
30/11/2014	1,64	13,77	9,74	8,78	6,03
31/10/2014	34,72	13,29	9,49	8,68	6,08
30/09/2014	0,14	5,56	4,20	11,09	5,65
31/08/2014	0,00	5,52	4,18	11,17	5,72
31/07/2014	15,66	5,52	5,07	11,17	5,79
30/06/2014	0,00	2,82	2,40	9,90	5,66
31/05/2014	0,00	2,82	7,80	9,90	5,73
30/04/2014	8,23	4,62	7,86	9,90	5,80
31/03/2014	0,00	1,98	17,48	9,26	5,77
28/02/2014	5,46	12,53	17,66	9,26	5,85
31/01/2014	0,38	10,98	16,88	8,84	5,85
31/12/2013	28,93	30,53	16,83	8,81	5,93
30/11/2013	0,37	22,48	11,96	6,18	5,55
31/10/2013	52,66	22,39	11,90	7,42	5,62
30/09/2013	1,25	0,42	0,21	1,47	4,66
31/08/2013	0,00			1,37	4,71
31/07/2013	0,00		0,02	1,37	4,78
30/06/2013	0,00		0,02	1,39	4,85
31/05/2013	0,00		0,02	2,00	4,93
30/04/2013	0,00	0,04	2,72	2,00	5,00
31/03/2013	0,00	0,04	2,72	2,09	5,08
28/02/2013	0,13	0,04	2,72	2,15	5,16
31/01/2013	0,00	5,32	2,69	2,15	5,24
31/12/2012	0,00	5,32	2,74	4,81	5,33
30/11/2012	15,11	5,32	3,95	5,31	5,42
31/10/2012	0,00		1,29	4,25	5,24
30/09/2012	0,00	0,10	1,46	4,27	5,33
31/08/2012	0,00	2,55	1,57	4,41	5,42
31/07/2012	0,30	2,55	1,61	4,55	5,52
30/06/2012	7,19	2,81	6,83	4,62	5,62
31/05/2012	0,00	0,58	6,66	4,04	5,59
30/04/2012	1,07	0,65	7,12	4,91	5,69
31/03/2012	0,67	10,70	7,00	4,95	5,78
29/02/2012	0,21	12,36	7,17	5,89	5,89
31/01/2012	28,15	13,17	7,41	6,01	6,00
31/12/2011	6,13	3,16	2,34	4,29	5,46
30/11/2011	2,92	1,66	1,36	3,90	5,45
31/10/2011	0,33	1,27	2,65	3,67	5,50
30/09/2011	1,72	1,52	2,85	4,36	5,62
31/08/2011	1,76	1,05	4,59	5,73	5,70

## BBVA-7 FTGENCAT Fondo de Titulización de Activos

### Cartera de Activos Titulizados / Portfolio of Securitized Assets

#### Tasa de Amortización Anticipada / Prepayment Rate

**Activos / Assets:** Préstamos a PYMES / SME Loans

**Fecha / Date:** 31/03/2015

**Divisa / Currency:** EUR

Esta serie histórica calculada a esta fecha puede diferir de las series históricas calculadas con anterioridad a consecuencia de cobros de los activos titulizados comunicados o modificados por el Administrador correspondiente con posterioridad a sus fechas de efectividad / This historical series calculated as at today's date may differ from previously calculated historical series following collections of the securitized assets communicated or modified by the relevant Servicer after their effective dates

Fecha Date	% Tasa Anual Equivalente % Annual Percentage Rate				
	Mensual Monthly	Trimestral Quarterly	Semestral Semiannually	Anual Annual	Acumulada Cumulative
31/07/2011	1,09	4,00	4,58	5,62	5,80
30/06/2011	0,29	4,16	6,19	6,98	5,91
31/05/2011	10,29	8,01	6,38	7,59	6,04
30/04/2011	1,60	5,16	4,68	6,84	5,93
31/03/2011	11,82	8,17	5,85	7,63	6,05
28/02/2011	1,70	4,71	6,86	6,98	5,88
31/01/2011	10,67	4,19	6,65	6,88	6,00
31/12/2010	1,47	3,46	7,77	6,00	5,86
30/11/2010	0,07	8,95	8,80	6,73	5,99
31/10/2010	8,61	9,05	8,96	7,35	6,16
30/09/2010	17,35	11,89	9,38	7,92	6,08
31/08/2010	0,41	8,64	7,11	6,57	5,69
31/07/2010	16,89	8,87	7,10	7,13	5,87
30/06/2010	7,87	6,80	4,21	5,97	5,46
31/05/2010	1,15	5,55	4,61	5,50	5,37
30/04/2010	11,11	5,30	5,71	5,53	5,53
31/03/2010	4,12	1,54	6,44	5,27	5,30
28/02/2010	0,35	3,66	6,03	5,25	5,35
31/01/2010	0,10	6,12	7,17	5,38	5,55
31/12/2009	10,17	11,10	7,70	5,44	5,78
30/11/2009	7,79	8,35	6,39	6,48	5,58
31/10/2009	15,19	8,20	5,35	5,90	5,47
30/09/2009	1,56	4,16	4,09	4,69	4,96
31/08/2009	7,34	4,39	4,47	4,64	5,14
31/07/2009	3,49	2,42	3,57	4,12	5,01
30/06/2009	2,25	4,02	3,13	4,46	5,10
31/05/2009	1,51	4,55	6,58	4,38	5,28
30/04/2009	8,15	4,70	6,45	4,45	5,52
31/03/2009	3,86	2,23	5,29	4,03	5,33
28/02/2009	1,99	8,57	4,81	5,54	5,44
31/01/2009	0,82	8,17	4,66	5,73	5,73
31/12/2008	21,36	8,24	5,77		6,16
30/11/2008	0,70	0,89	2,13		4,49
31/10/2008	1,08	1,03	2,41		4,90
30/09/2008	0,89	3,23	2,75		5,36
31/08/2008	1,11	3,35	6,27		5,99
31/07/2008	7,52	3,78	6,77		6,77
30/06/2008	1,28	2,28			6,62
31/05/2008	2,41	9,09			7,91
30/04/2008	3,13	9,68			9,68
31/03/2008	20,52				12,78
29/02/2008	4,29				4,29
11/02/2008					