

# BANKINTER 1 Fondo de Titulización Hipotecaria

Cartera de Activos Titulizados / Portfolio of Securitized Assets

Tasa de Amortización Anticipada / Prepayment Rate

Activos / Assets: Préstamos hipotecarios vivienda (PHs) / Residential mortgage loans

Fecha / Date: 31/03/2011

Divisa / Currency: EUR

Esta serie histórica calculada a esta fecha puede diferir de las series históricas calculadas con anterioridad a consecuencia de cobros de los activos titulizados comunicados o modificados por el Administrador correspondiente con posterioridad a sus fechas de efectividad / This historical series calculated as at today's date may differ from previously calculated historical series following collections of the securitized assets communicated or modified by the relevant Servicer after their effective dates

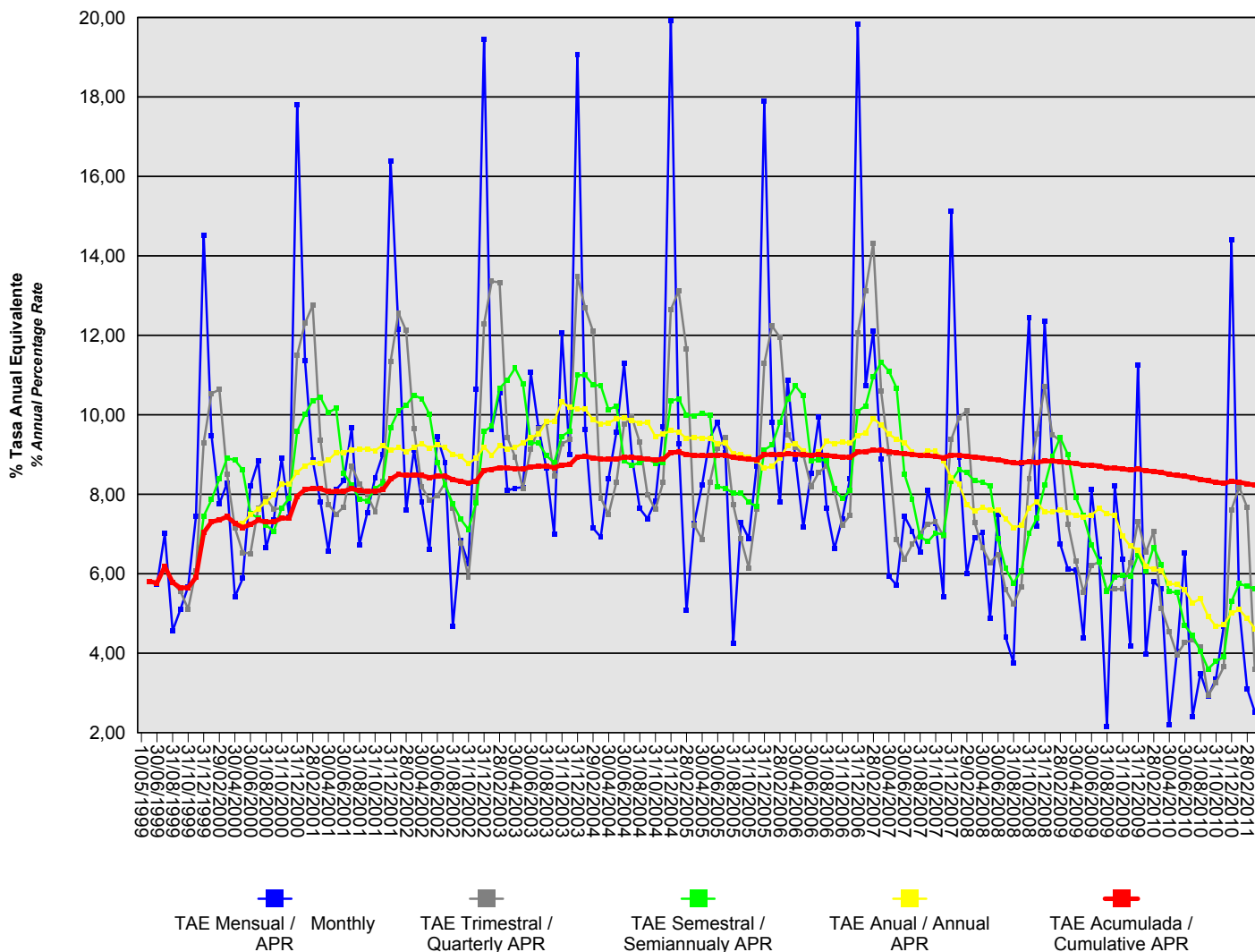

# BANKINTER 1 Fondo de Titulización Hipotecaria

**Cartera de Activos Titulizados / Portfolio of Securitised Assets**

**Tasa de Amortización Anticipada / Prepayment Rate**

**Activos / Assets: Préstamos hipotecarios vivienda (PHs) / Residential mortgage loans**

**Fecha / Date: 31/03/2011**

**Divisa / Currency: EUR**

Esta serie histórica calculada a esta fecha puede diferir de las series históricas calculadas con anterioridad a consecuencia de cobros de los activos titulizados comunicados o modificados por el Administrador correspondiente con posterioridad a sus fechas de efectividad / This historical series calculated as at today's date may differ from previously calculated historical series following collections of the securitised assets communicated or modified by the relevant Servicer after their effective dates

Fecha Date	% Tasa Anual Equivalente % Annual Percentage Rate				
	Mensual Monthly	Trimestral Quarterly	Semestral Semiannualy	Anual Annual	Acumulada Cumulative
31/03/2011	2,53	3,59	5,62	4,62	8,23
28/02/2011	3,11	7,68	5,69	4,88	8,27
31/01/2011	5,11	8,18	5,75	5,10	8,30
31/12/2010	14,40	7,61	5,30	5,00	8,32
30/11/2010	4,69	3,66	3,90	4,72	8,28
31/10/2010	3,35	3,26	3,80	4,68	8,31
30/09/2010	2,92	2,94	3,60	4,93	8,34
31/08/2010	3,49	4,15	4,06	5,37	8,38
31/07/2010	2,40	4,33	4,44	5,26	8,41
30/06/2010	6,52	4,27	4,70	5,59	8,46
31/05/2010	4,04	3,96	5,53	5,73	8,47
30/04/2010	2,20	4,55	5,55	5,75	8,51
31/03/2010	5,62	5,14	6,24	6,07	8,55
28/02/2010	5,80	7,06	6,67	6,11	8,57
31/01/2010	3,97	6,54	6,08	6,19	8,59
31/12/2009	11,26	7,32	6,47	6,60	8,63
30/11/2009	4,19	6,27	5,93	6,70	8,61
31/10/2009	6,37	5,62	5,96	6,95	8,64
30/09/2009	8,21	5,62	5,91	7,46	8,66
31/08/2009	2,17	5,58	5,56	7,51	8,67
31/07/2009	6,37	6,30	6,31	7,64	8,72
30/06/2009	8,12	6,21	6,73	7,48	8,74
31/05/2009	4,38	5,53	7,46	7,43	8,74
30/04/2009	6,09	6,32	7,92	7,47	8,78
31/03/2009	6,11	7,25	8,99	7,55	8,80
28/02/2009	6,75	9,35	9,43	7,61	8,82
31/01/2009	8,86	9,50	8,95	7,55	8,84
31/12/2008	12,36	10,70	8,22	7,56	8,84
30/11/2008	7,21	9,51	7,40	7,81	8,81
31/10/2008	12,44	8,40	7,01	7,66	8,82
30/09/2008	8,79	5,68	6,08	7,22	8,79
31/08/2008	3,76	5,23	5,76	7,16	8,79
31/07/2008	4,40	5,61	6,13	7,39	8,83
30/06/2008	7,50	6,48	6,89	7,61	8,87
31/05/2008	4,89	6,28	8,22	7,60	8,88
30/04/2008	7,04	6,66	8,30	7,67	8,92
31/03/2008	6,91	7,29	8,34	7,58	8,94
29/02/2008	6,01	10,11	8,54	7,74	8,96
31/01/2008	8,93	9,92	8,63	8,26	8,98
31/12/2007	15,13	9,38	8,32	8,41	8,98
30/11/2007	5,43	6,95	6,98	8,85	8,92
31/10/2007	7,28	7,31	7,03	9,09	8,96
30/09/2007	8,11	7,24	6,81	9,09	8,97
31/08/2007	6,54	7,02	6,94	8,97	8,98

# BANKINTER 1 Fondo de Titulización Hipotecaria

**Cartera de Activos Titulizados / Portfolio of Securitised Assets**

**Tasa de Amortización Anticipada / Prepayment Rate**

**Activos / Assets: Préstamos hipotecarios vivienda (PHs) / Residential mortgage loans**

**Fecha / Date: 31/03/2011**

**Divisa / Currency: EUR**

Esta serie histórica calculada a esta fecha puede diferir de las series históricas calculadas con anterioridad a consecuencia de cobros de los activos titulizados comunicados o modificados por el Administrador correspondiente con posterioridad a sus fechas de efectividad / This historical series calculated as at today's date may differ from previously calculated historical series following collections of the securitised assets communicated or modified by the relevant Servicer after their effective dates

Fecha Date	% Tasa Anual Equivalente % Annual Percentage Rate				
	Mensual Monthly	Trimestral Quarterly	Semestral Semiannually	Anual Annual	Acumulada Cumulative
31/07/2007	7,07	6,75	7,89	9,06	9,01
30/06/2007	7,45	6,37	8,50	9,30	9,02
31/05/2007	5,72	6,86	10,67	9,39	9,04
30/04/2007	5,94	9,01	11,10	9,51	9,07
31/03/2007	8,89	10,59	11,33	9,75	9,11
28/02/2007	12,11	14,32	10,96	9,91	9,11
31/01/2007	10,74	13,13	10,23	9,55	9,08
31/12/2006	19,84	12,06	10,09	9,47	9,06
30/11/2006	8,39	7,47	8,09	9,29	8,93
31/10/2006	7,38	7,22	7,89	9,32	8,94
30/09/2006	6,63	8,08	8,14	9,28	8,96
31/08/2006	7,65	8,71	8,85	9,33	8,98
31/07/2006	9,94	8,55	8,87	9,06	9,00
30/06/2006	8,53	8,20	8,85	8,98	8,99
31/05/2006	7,17	8,99	10,48	9,09	8,99
30/04/2006	8,88	9,19	10,73	9,28	9,01
31/03/2006	10,87	9,50	10,40	9,22	9,01
28/02/2006	7,80	11,95	9,81	8,92	8,99
31/01/2006	9,81	12,23	9,24	8,70	9,01
31/12/2005	17,89	11,30	9,12	8,66	9,00
30/11/2005	8,70	7,63	7,68	8,85	8,88
31/10/2005	6,89	6,15	7,80	8,93	8,88
30/09/2005	7,29	6,88	8,03	9,01	8,91
31/08/2005	4,24	7,74	8,02	9,02	8,93
31/07/2005	9,05	9,43	8,16	9,29	8,99
30/06/2005	9,82	9,16	8,20	9,28	8,99
31/05/2005	9,41	8,31	10,00	9,40	8,97
30/04/2005	8,23	6,87	10,04	9,42	8,97
31/03/2005	7,27	7,23	9,98	9,43	8,98
28/02/2005	5,08	11,65	10,00	9,40	9,00
31/01/2005	9,28	13,11	10,41	9,57	9,06
31/12/2004	19,93	12,65	10,35	9,60	9,06
30/11/2004	9,70	8,31	8,81	9,52	8,88
31/10/2004	7,82	7,62	8,79	9,46	8,87
30/09/2004	7,39	7,99	8,88	9,82	8,89
31/08/2004	7,64	9,31	8,81	9,78	8,91
31/07/2004	8,94	9,94	8,72	9,87	8,93
30/06/2004	11,29	9,76	8,84	9,93	8,93
31/05/2004	9,56	8,30	10,22	9,91	8,89
30/04/2004	8,40	7,49	10,13	9,79	8,88
31/03/2004	6,92	7,91	10,74	9,77	8,89
29/02/2004	7,15	12,10	10,75	9,87	8,92
31/01/2004	9,62	12,69	10,99	10,15	8,95
31/12/2003	19,07	13,48	11,00	10,15	8,94

# BANKINTER 1 Fondo de Titulización Hipotecaria

**Cartera de Activos Titulizados / Portfolio of Securitised Assets**

**Tasa de Amortización Anticipada / Prepayment Rate**

**Activos / Assets: Préstamos hipotecarios vivienda (PHs) / Residential mortgage loans**

**Fecha / Date: 31/03/2011**

**Divisa / Currency: EUR**

Esta serie histórica calculada a esta fecha puede diferir de las series históricas calculadas con anterioridad a consecuencia de cobros de los activos titulizados comunicados o modificados por el Administrador correspondiente con posterioridad a sus fechas de efectividad / This historical series calculated as at today's date may differ from previously calculated historical series following collections of the securitised assets communicated or modified by the relevant Servicer after their effective dates

Fecha Date	% Tasa Anual Equivalente % Annual Percentage Rate				
	Mensual Monthly	Trimestral Quarterly	Semestral Semiannualy	Anual Annual	Acumulada Cumulative
30/11/2003	9,00	9,38	9,59	10,19	8,74
31/10/2003	12,07	9,27	9,46	10,32	8,74
30/09/2003	7,00	8,45	8,80	9,84	8,67
31/08/2003	8,66	9,81	8,98	9,83	8,71
31/07/2003	9,68	9,65	9,30	9,51	8,71
30/06/2003	11,07	9,14	9,29	9,43	8,69
31/05/2003	8,18	8,14	10,78	9,30	8,64
30/04/2003	8,16	8,94	11,18	9,17	8,65
31/03/2003	8,10	9,43	10,87	9,14	8,66
28/02/2003	10,55	13,33	10,67	9,23	8,67
31/01/2003	9,64	13,36	9,72	8,98	8,63
31/12/2002	19,46	12,29	9,58	9,19	8,61
30/11/2002	10,64	7,93	7,79	8,91	8,34
31/10/2002	6,25	5,92	7,12	8,77	8,28
30/09/2002	6,84	6,78	7,37	8,95	8,33
31/08/2002	4,67	7,66	7,76	9,01	8,37
31/07/2002	8,79	8,29	8,24	9,17	8,46
30/06/2002	9,45	7,96	8,81	9,25	8,45
31/05/2002	6,62	7,86	10,01	9,15	8,42
30/04/2002	7,81	8,18	10,40	9,28	8,47
31/03/2002	9,12	9,64	10,50	9,18	8,49
28/02/2002	7,61	12,12	10,24	9,07	8,47
31/01/2002	12,14	12,56	10,10	9,17	8,50
31/12/2001	16,39	11,34	9,68	9,10	8,38
30/11/2001	9,00	8,32	8,29	9,23	8,11
31/10/2001	8,41	7,56	8,14	9,10	8,08
30/09/2001	7,53	7,99	7,84	9,14	8,07
31/08/2001	6,72	8,26	7,88	9,13	8,09
31/07/2001	9,69	8,72	8,24	9,13	8,14
30/06/2001	8,34	7,68	8,52	9,05	8,08
31/05/2001	8,12	7,50	10,17	9,04	8,07
30/04/2001	6,57	7,75	10,06	8,86	8,07
31/03/2001	7,80	9,36	10,44	8,77	8,13
28/02/2001	8,86	12,76	10,36	8,81	8,15
31/01/2001	11,37	12,30	10,01	8,72	8,12
31/12/2000	17,80	11,50	9,58	8,55	7,95
30/11/2000	7,43	7,90	7,90	8,26	7,40
31/10/2000	8,91	7,65	7,65	8,26	7,40
30/09/2000	7,36	7,62	7,07	7,99	7,31
31/08/2000	6,66	7,91	7,22	7,81	7,30
31/07/2000	8,84	7,65	7,41	7,64	7,35
30/06/2000	8,20	6,51	7,51	7,48	7,24
31/05/2000	5,88	6,53	8,61	7,28	7,17
30/04/2000	5,42	7,16	8,86	7,27	7,27

## BANKINTER 1 Fondo de Titulización Hipotecaria

**Cartera de Activos Titulizados / Portfolio of Securitised Assets**

**Tasa de Amortización Anticipada / Prepayment Rate**

**Activos / Assets:** Préstamos hipotecarios vivienda (PHs) / Residential mortgage loans

**Fecha / Date:** 31/03/2011

**Divisa / Currency:** EUR

Esta serie histórica calculada a esta fecha puede diferir de las series históricas calculadas con anterioridad a consecuencia de cobros de los activos titulizados comunicados o modificados por el Administrador correspondiente con posterioridad a sus fechas de efectividad / This historical series calculated as at today's date may differ from previously calculated historical series following collections of the securitised assets communicated or modified by the relevant Servicer after their effective dates

% Tasa Anual Equivalente % Annual Percentage Rate					
Fecha Date	Mensual Monthly	Trimestral Quarterly	Semestral Semiannualy	Anual Annual	Acumulada Cumulative
31/03/2000	8,28	8,51	8,91		7,44
29/02/2000	7,76	10,63	8,39		7,35
31/01/2000	9,48	10,54	7,87		7,31
31/12/1999	14,53	9,30	7,45		7,03
30/11/1999	7,45	6,08	5,93		5,91
31/10/1999	5,68	5,11	5,65		5,65
30/09/1999	5,10	5,56			5,65
31/08/1999	4,56	5,77			5,78
31/07/1999	7,01	6,18			6,18
30/06/1999	5,73				5,77
31/05/1999	5,81				5,81
10/05/1999					