

# BANKINTER 1 Fondo de Titulización Hipotecaria

## Cartera de Activos Titulizados / Portfolio of Securitised Assets

**Análisis de morosidad: Tasa de recuperación de mora 18 meses\* (trimestres desde entrada en mora\*) - Detalle por trimestres de entrada en mora\*\***

**Delinquency analysis: 18 months\* delinquency recovery rate (quarters after delinquency\* occurs) - Detailed by quarters of occurrence\*\***

**Activos / Assets: Préstamos hipotecarios vivienda (PHs) / Residential mortgage loans**

**Fecha / Date: 31/03/2011**

**Divisa / Currency: EUR**

Esta serie histórica calculada a esta fecha puede diferir de las series históricas calculadas con anterioridad a consecuencia de cobros de los activos titulizados comunicados o modificados por el Administrador correspondiente con posterioridad a sus fechas de efectividad / This historical series calculated as at today's date may differ from previously calculated historical series following collections of the securitised assets communicated or modified by the relevant Servicer after their effective dates

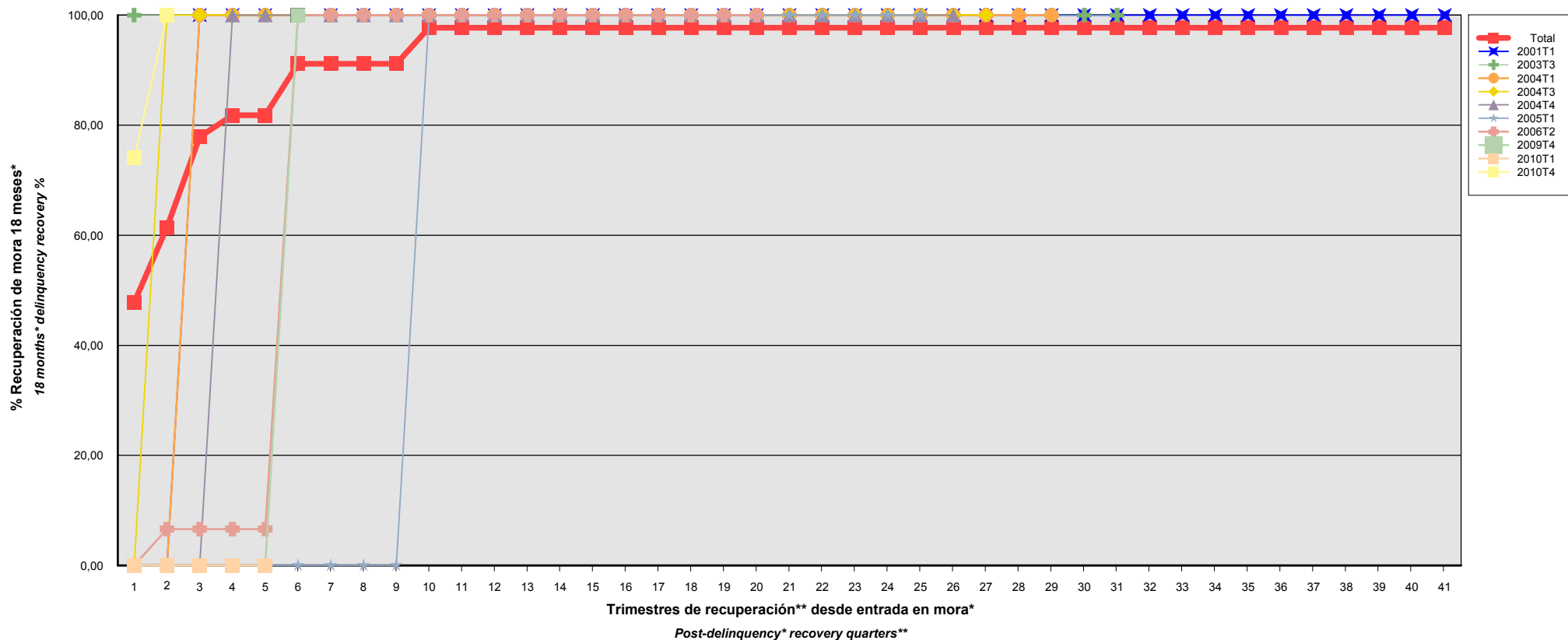

\*Incluye en su caso los activos titulizados clasificados como dudosos/fallidos por duda razonable sobre reembolso total  
 \*Includes securitised assets, if any, classified as doubtful or bad debts because there are reasonable doubts as to full repayment

\*\*Sólo se muestran datos de periodos en los que hay entradas en mora analizada  
 \*\*Details are only given for periods in which analysed delinquencies occur

# BANKINTER 1 Fondo de Titulización Hipotecaria

## Cartera de Activos Titulizados / Portfolio of Securitised Assets

**Análisis de morosidad: Tasa de recuperación de mora 18 meses\* (trimestres desde entrada en mora\*) - Detalle por trimestres de entrada en mora\*\***

**Delinquency analysis: 18 months\* delinquency recovery rate (quarters after delinquency\* occurs) - Detailed by quarters of occurrence\*\***

**Activos / Assets: Préstamos hipotecarios vivienda (PHs) / Residential mortgage loans**

**Fecha / Date: 31/03/2011**

**Divisa / Currency: EUR**

Esta serie histórica calculada a esta fecha puede diferir de las series históricas calculadas con anterioridad a consecuencia de cobros de los activos titulizados comunicados o modificados por el Administrador correspondiente con posterioridad a sus fechas de efectividad / This historical series calculated as at today's date may differ from previously calculated historical series following collections of the securitised assets communicated or modified by the relevant Servicer after their effective dates

Entrada en mora* Delinquency*	Total	2001T1	2003T3	2004T1	2004T3	2004T4	2005T1	2006T2	2009T4	2010T1	2010T4
Σ Saldo Vivo Activos entrada mora* (Ppal.Miles €) Outstanding Balance of Assets upon delinquency* (€ thou. Principal) Σ	371,864	29,014	76,421	32,060	14,267	14,689	24,280	15,353	20,461	8,501	136,818
Nº Activos / Nº. of Assets	11	1	1	1	1	1	1	1	1	1	2
1	47,80%	0,00%	100,00%	0,00%	0,00%	0,00%	0,00%	0,00%	0,00%	0,00%	74,05%
2	61,45%	0,00%	100,00%	0,00%	100,00%	0,00%	0,00%	6,61%	0,00%	0,00%	100,00%
3	77,88%	100,00%	100,00%	100,00%	100,00%	0,00%	0,00%	6,61%	0,00%	0,00%	
4	81,83%	100,00%	100,00%	100,00%	100,00%	100,00%	0,00%	6,61%	0,00%	0,00%	
5	81,83%	100,00%	100,00%	100,00%	100,00%	100,00%	0,00%	6,61%	0,00%	0,00%	
6	91,18%	100,00%	100,00%	100,00%	100,00%	100,00%	0,00%	100,00%	100,00%		
7	91,18%	100,00%	100,00%	100,00%	100,00%	100,00%	0,00%	100,00%			
8	91,18%	100,00%	100,00%	100,00%	100,00%	100,00%	0,00%	100,00%			
9	91,18%	100,00%	100,00%	100,00%	100,00%	100,00%	0,00%	100,00%			
10	97,71%	100,00%	100,00%	100,00%	100,00%	100,00%	100,00%	100,00%			
11	97,71%	100,00%	100,00%	100,00%	100,00%	100,00%	100,00%	100,00%			
12	97,71%	100,00%	100,00%	100,00%	100,00%	100,00%	100,00%	100,00%			
13	97,71%	100,00%	100,00%	100,00%	100,00%	100,00%	100,00%	100,00%			
14	97,71%	100,00%	100,00%	100,00%	100,00%	100,00%	100,00%	100,00%			
15	97,71%	100,00%	100,00%	100,00%	100,00%	100,00%	100,00%	100,00%			
16	97,71%	100,00%	100,00%	100,00%	100,00%	100,00%	100,00%	100,00%			
17	97,71%	100,00%	100,00%	100,00%	100,00%	100,00%	100,00%	100,00%			
18	97,71%	100,00%	100,00%	100,00%	100,00%	100,00%	100,00%	100,00%			
19	97,71%	100,00%	100,00%	100,00%	100,00%	100,00%	100,00%	100,00%			

\*Incluye en su caso los activos titulizados clasificados como dudosos/fallidos por duda razonable sobre reembolso total  
\*Includes securitised assets, if any, classified as doubtful or bad debts because there are reasonable doubts as to full repayment

\*\*Sólo se muestran datos de periodos en los que hay entradas en mora analizada  
\*\*Details are only given for periods in which analysed delinquencies occur

# BANKINTER 1 Fondo de Titulización Hipotecaria

## Cartera de Activos Titulizados / Portfolio of Securitised Assets

**Análisis de morosidad: Tasa de recuperación de mora 18 meses\* (trimestres desde entrada en mora\*) - Detalle por trimestres de entrada en mora\*\***

**Delinquency analysis: 18 months\* delinquency recovery rate (quarters after delinquency\* occurs) - Detailed by quarters of occurrence\*\***

**Activos / Assets: Préstamos hipotecarios vivienda (PHs) / Residential mortgage loans**

**Fecha / Date: 31/03/2011**

**Divisa / Currency: EUR**

Esta serie histórica calculada a esta fecha puede diferir de las series históricas calculadas con anterioridad a consecuencia de cobros de los activos titulizados comunicados o modificados por el Administrador correspondiente con posterioridad a sus fechas de efectividad / This historical series calculated as at today's date may differ from previously calculated historical series following collections of the securitised assets communicated or modified by the relevant Servicer after their effective dates

	Total	2001T1	2003T3	2004T1	2004T3	2004T4	2005T1	2006T2	2009T4	2010T1	2010T4
20	97,71%	100,00%	100,00%	100,00%	100,00%	100,00%	100,00%	100,00%			
21	97,71%	100,00%	100,00%	100,00%	100,00%	100,00%	100,00%				
22	97,71%	100,00%	100,00%	100,00%	100,00%	100,00%	100,00%				
23	97,71%	100,00%	100,00%	100,00%	100,00%	100,00%	100,00%				
24	97,71%	100,00%	100,00%	100,00%	100,00%	100,00%	100,00%				
25	97,71%	100,00%	100,00%	100,00%	100,00%	100,00%	100,00%				
26	97,71%	100,00%	100,00%	100,00%	100,00%	100,00%					
27	97,71%	100,00%	100,00%	100,00%	100,00%						
28	97,71%	100,00%	100,00%	100,00%							
29	97,71%	100,00%	100,00%	100,00%							
30	97,71%	100,00%	100,00%								
31	97,71%	100,00%	100,00%								
32	97,71%	100,00%									
33	97,71%	100,00%									
34	97,71%	100,00%									
35	97,71%	100,00%									
36	97,71%	100,00%									
37	97,71%	100,00%									
38	97,71%	100,00%									
39	97,71%	100,00%									
40	97,71%	100,00%									
41	97,71%	100,00%									

\*Incluye en su caso los activos titulizados clasificados como dudosos/fallidos por duda razonable sobre reembolso total  
*\*Includes securitised assets, if any, classified as doubtful or bad debts because there are reasonable doubts as to full repayment*

\*\*Sólo se muestran datos de periodos en los que hay entradas en mora analizada  
*\*\*Details are only given for periods in which analysed delinquencies occur*