

BANKINTER 3 Fondo de Titulización Hipotecaria

Cartera de Activos Titulizados / Portfolio of Securitised Assets

Tasa de Amortización Anticipada / Prepayment Rate

Activos / Assets: Préstamos hipotecarios vivienda (PHs) / Residential mortgage loans

Fecha / Date: 30/06/2017

Divisa / Currency: EUR

Esta serie histórica calculada a esta fecha puede diferir de las series históricas calculadas con anterioridad a consecuencia de cobros de los activos titulizados comunicados o modificados por el Administrador correspondiente con posterioridad a sus fechas de efectividad / This historical series calculated as at today's date may differ from previously calculated historical series following collections of the securitised assets communicated or modified by the relevant Servicer after their effective dates

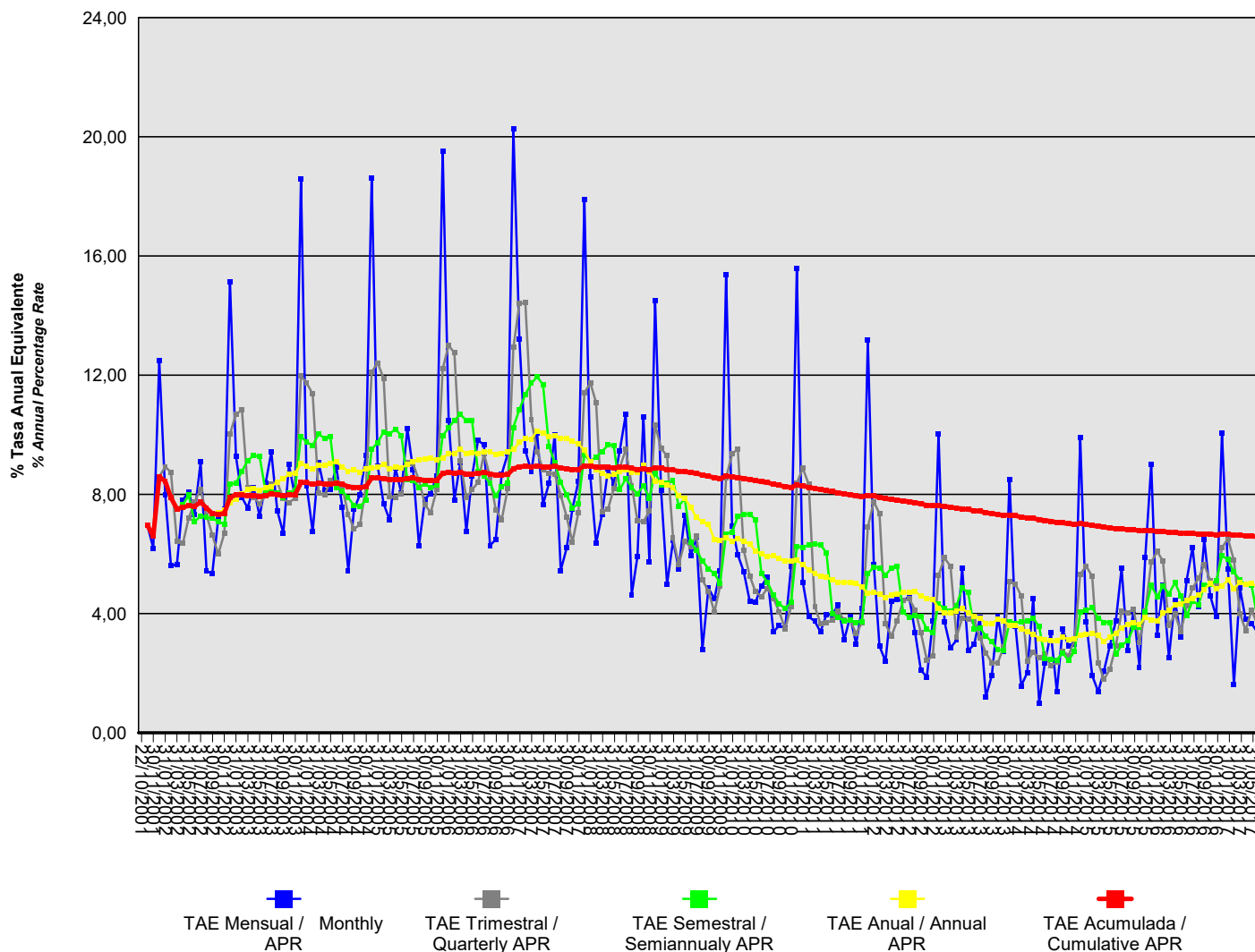

BANKINTER 3 Fondo de Titulización Hipotecaria

Cartera de Activos Titulizados / Portfolio of Securitised Assets

Tasa de Amortización Anticipada / Prepayment Rate

Activos / Assets: Préstamos hipotecarios vivienda (PHs) / Residential mortgage loans

Fecha / Date: 30/06/2017

Divisa / Currency: EUR

Esta serie histórica calculada a esta fecha puede diferir de las series históricas calculadas con anterioridad a consecuencia de cobros de los activos titulizados comunicados o modificados por el Administrador correspondiente con posterioridad a sus fechas de efectividad / *This historical series calculated as at today's date may differ from previously calculated historical series following collections of the securitised assets communicated or modified by the relevant Servicer after their effective dates*

Fecha Date	% Tasa Anual Equivalente % Annual Percentage Rate				
	Mensual Monthly	Trimestral Quarterly	Semestral Semiannual	Anual Annual	Acumulada Cumulative
30/06/2017	3,36	3,62	3,81	4,88	6,58
31/05/2017	3,68	4,12	4,95	5,02	6,60
30/04/2017	3,81	3,44	4,99	4,99	6,61
31/03/2017	4,86	4,01	5,12	5,04	6,63
28/02/2017	1,61	5,78	5,39	4,85	6,64
31/01/2017	5,50	6,52	5,81	5,12	6,66
31/12/2016	10,05	6,22	5,94	4,94	6,67
30/11/2016	3,89	5,00	5,10	4,84	6,65
31/10/2016	4,60	5,11	4,98	5,01	6,66
30/09/2016	6,48	5,65	4,96	4,81	6,68
31/08/2016	4,23	5,19	4,30	4,62	6,68
31/07/2016	6,23	4,86	4,42	4,49	6,69
30/06/2016	5,12	4,26	3,93	4,44	6,69
31/05/2016	3,21	3,40	4,59	4,32	6,70
30/04/2016	4,45	3,98	5,04	4,30	6,72
31/03/2016	2,53	3,59	4,67	4,10	6,73
29/02/2016	4,94	5,77	4,93	4,01	6,76
31/01/2016	3,28	6,08	4,57	3,76	6,77
31/12/2015	9,00	5,73	4,94	3,80	6,79
30/11/2015	5,88	4,08	4,05	3,88	6,78
31/10/2015	2,20	3,03	3,56	3,63	6,78
30/09/2015	4,12	4,14	3,54	3,69	6,81
31/08/2015	2,76	4,02	3,08	3,64	6,82
31/07/2015	5,53	4,08	2,94	3,52	6,85
30/06/2015	3,77	2,92	2,64	3,34	6,86
31/05/2015	2,93	2,13	3,70	3,23	6,87
30/04/2015	2,07	1,79	3,71	3,07	6,90
31/03/2015	1,38	2,35	3,85	3,27	6,93
28/02/2015	1,92	5,25	4,19	3,32	6,96
31/01/2015	3,74	5,59	4,10	3,29	6,99
31/12/2014	9,90	5,32	4,04	3,28	7,01
30/11/2014	2,98	3,12	2,75	3,16	6,99
31/10/2014	2,91	2,59	2,42	3,14	7,02
30/09/2014	3,48	2,75	2,69	3,22	7,04
31/08/2014	1,38	2,37	2,44	3,09	7,07
31/07/2014	3,36	2,24	2,47	3,08	7,10
30/06/2014	2,35	2,63	2,51	3,12	7,13
31/05/2014	1,00	2,52	3,56	3,17	7,16
30/04/2014	4,51	2,71	3,85	3,31	7,20
31/03/2014	2,01	2,39	3,75	3,40	7,21
28/02/2014	1,57	4,59	3,73	3,49	7,25
31/01/2014	3,57	4,98	3,68	3,60	7,28
31/12/2013	8,51	5,09	3,73	3,61	7,31
30/11/2013	2,75	2,87	2,78	3,74	7,30

BANKINTER 3 Fondo de Titulización Hipotecaria

Cartera de Activos Titulizados / Portfolio of Securitised Assets

Tasa de Amortización Anticipada / Prepayment Rate

Activos / Assets: Préstamos hipotecarios vivienda (PHs) / Residential mortgage loans

Fecha / Date: 30/06/2017

Divisa / Currency: EUR

Esta serie histórica calculada a esta fecha puede diferir de las series históricas calculadas con anterioridad a consecuencia de cobros de los activos titulizados comunicados o modificados por el Administrador correspondiente con posterioridad a sus fechas de efectividad / This historical series calculated as at today's date may differ from previously calculated historical series following collections of the securitised assets communicated or modified by the relevant Servicer after their effective dates

Fecha Date	% Tasa Anual Equivalente % Annual Percentage Rate				
	Mensual Monthly	Trimestral Quarterly	Semestral Semiannual	Anual Annual	Acumulada Cumulative
31/10/2013	3,91	2,36	2,78	3,83	7,33
30/09/2013	1,93	2,34	3,05	3,66	7,36
31/08/2013	1,21	2,69	3,25	3,67	7,39
31/07/2013	3,87	3,20	3,52	3,85	7,43
30/06/2013	2,96	3,76	3,50	3,91	7,46
31/05/2013	2,76	3,81	4,70	4,03	7,49
30/04/2013	5,53	3,84	4,86	4,17	7,52
31/03/2013	3,11	3,23	4,26	4,08	7,54
28/02/2013	2,85	5,58	4,09	4,02	7,57
31/01/2013	3,72	5,87	4,18	4,02	7,60
31/12/2012	10,02	5,27	4,32	4,18	7,63
30/11/2012	3,74	2,58	3,36	4,47	7,61
31/10/2012	1,87	2,45	3,48	4,51	7,64
30/09/2012	2,10	3,36	3,90	4,60	7,68
31/08/2012	3,36	4,13	3,95	4,74	7,73
31/07/2012	4,58	4,50	3,87	4,72	7,76
30/06/2012	4,44	4,44	4,05	4,70	7,78
31/05/2012	4,47	3,76	5,57	4,66	7,81
30/04/2012	4,41	3,24	5,53	4,62	7,83
31/03/2012	2,40	3,66	5,29	4,53	7,86
29/02/2012	2,91	7,35	5,54	4,65	7,90
31/01/2012	5,64	7,76	5,57	4,73	7,94
31/12/2011	13,19	6,90	5,35	4,68	7,96
30/11/2011	4,19	3,69	3,74	4,90	7,92
31/10/2011	2,97	3,33	3,70	5,02	7,95
30/09/2011	3,89	3,77	3,77	5,06	7,99
31/08/2011	3,11	3,79	3,75	5,04	8,02
31/07/2011	4,31	4,08	3,88	5,06	8,06
30/06/2011	3,95	3,77	4,00	5,13	8,09
31/05/2011	3,97	3,70	6,05	5,22	8,13
30/04/2011	3,38	3,68	6,31	5,25	8,16
31/03/2011	3,74	4,23	6,33	5,33	8,20
28/02/2011	3,90	8,34	6,31	5,47	8,24
31/01/2011	5,05	8,88	6,23	5,64	8,28
31/12/2010	15,59	8,38	6,25	5,80	8,31
30/11/2010	5,59	4,24	4,38	5,78	8,24
31/10/2010	3,51	3,50	4,17	5,77	8,26
30/09/2010	3,60	4,07	4,32	5,85	8,31
31/08/2010	3,39	4,52	4,62	5,95	8,35
31/07/2010	5,22	4,84	5,06	5,90	8,40
30/06/2010	4,93	4,57	5,35	6,01	8,43
31/05/2010	4,37	4,73	7,16	6,10	8,46
30/04/2010	4,41	5,27	7,33	6,34	8,50
31/03/2010	5,40	6,11	7,34	6,43	8,54

BANKINTER 3 Fondo de Titulización Hipotecaria

Cartera de Activos Titulizados / Portfolio of Securitised Assets

Tasa de Amortización Anticipada / Prepayment Rate

Activos / Assets: Préstamos hipotecarios vivienda (PHs) / Residential mortgage loans

Fecha / Date: 30/06/2017

Divisa / Currency: EUR

Esta serie histórica calculada a esta fecha puede diferir de las series históricas calculadas con anterioridad a consecuencia de cobros de los activos titulizados comunicados o modificados por el Administrador correspondiente con posterioridad a sus fechas de efectividad / This historical series calculated as at today's date may differ from previously calculated historical series following collections of the securitised assets communicated or modified by the relevant Servicer after their effective dates

Fecha Date	% Tasa Anual Equivalente % Annual Percentage Rate				
	Mensual Monthly	Trimestral Quarterly	Semestral Semiannualy	Anual Annual	Acumulada Cumulative
28/02/2010	5,98	9,53	7,26	6,52	8,57
31/01/2010	6,94	9,35	6,74	6,43	8,59
31/12/2009	15,36	8,56	6,68	6,53	8,61
30/11/2009	5,43	4,93	5,02	6,46	8,54
31/10/2009	4,49	4,05	5,34	6,48	8,57
30/09/2009	4,86	4,76	5,51	6,99	8,61
31/08/2009	2,80	5,12	5,77	7,08	8,65
31/07/2009	6,57	6,60	6,13	7,23	8,71
30/06/2009	5,95	6,25	6,39	7,57	8,73
31/05/2009	7,29	6,42	7,87	7,87	8,76
30/04/2009	5,51	5,65	7,61	7,96	8,78
31/03/2009	6,44	6,53	8,46	8,23	8,81
28/02/2009	4,99	9,29	8,37	8,31	8,84
31/01/2009	8,13	9,53	8,31	8,42	8,88
31/12/2008	14,50	10,35	8,74	8,45	8,89
30/11/2008	5,74	7,44	7,87	8,76	8,82
31/10/2008	10,59	7,08	8,30	8,98	8,86
30/09/2008	5,91	7,11	8,01	8,73	8,84
31/08/2008	4,63	8,30	8,24	8,75	8,87
31/07/2008	10,68	9,51	8,52	8,82	8,92
30/06/2008	9,47	8,90	8,17	8,76	8,90
31/05/2008	8,37	8,19	9,65	8,67	8,89
30/04/2008	8,85	7,52	9,66	8,61	8,90
31/03/2008	7,34	7,43	9,44	8,71	8,90
29/02/2008	6,36	11,08	9,26	8,83	8,92
31/01/2008	8,58	11,74	9,11	9,09	8,96
31/12/2007	17,88	11,41	9,35	9,48	8,96
30/11/2007	8,43	7,39	7,68	9,70	8,83
31/10/2007	7,52	6,40	7,55	9,78	8,84
30/09/2007	6,21	7,24	7,98	9,87	8,86
31/08/2007	5,45	7,96	8,40	9,89	8,89
31/07/2007	10,00	8,69	9,06	9,96	8,94
30/06/2007	8,38	8,71	9,61	9,93	8,93
31/05/2007	7,67	8,84	11,68	10,05	8,93
30/04/2007	10,06	9,44	11,95	10,13	8,95
31/03/2007	8,77	10,51	11,73	9,86	8,94
28/02/2007	9,47	14,43	11,36	9,88	8,94
31/01/2007	13,21	14,40	10,85	9,75	8,93
31/12/2006	20,26	12,93	10,25	9,51	8,86
30/11/2006	9,36	8,18	8,39	9,44	8,66
31/10/2006	8,68	7,15	8,27	9,38	8,65
30/09/2006	6,48	7,49	7,95	9,33	8,65
31/08/2006	6,28	8,60	8,38	9,44	8,69
31/07/2006	9,66	9,36	8,63	9,44	8,73

BANKINTER 3 Fondo de Titulización Hipotecaria

Cartera de Activos Titulizados / *Portfolio of Securitised Assets*

Tasa de Amortización Anticipada / *Prepayment Rate*

Activos / *Assets*: Préstamos hipotecarios vivienda (PHs) / *Residential mortgage loans*

Fecha / *Date*: 30/06/2017

Divisa / *Currency*: EUR

Esta serie histórica calculada a esta fecha puede diferir de las series históricas calculadas con anterioridad a consecuencia de cobros de los activos titulizados comunicados o modificados por el Administrador correspondiente con posterioridad a sus fechas de efectividad / *This historical series calculated as at today's date may differ from previously calculated historical series following collections of the securitised assets communicated or modified by the relevant Servicer after their effective dates*

Fecha Date	% Tasa Anual Equivalente % Annual Percentage Rate				
	Mensual Monthly	Trimestral Quarterly	Semestral Semiannualy	Anual Annual	Acumulada Cumulative
30/06/2006	9,82	8,40	8,76	9,37	8,71
31/05/2006	8,62	8,15	10,48	9,40	8,69
30/04/2006	6,75	7,88	10,48	9,36	8,70
31/03/2006	9,07	9,12	10,69	9,53	8,73
28/02/2006	7,81	12,75	10,49	9,37	8,72
31/01/2006	10,47	13,00	10,24	9,36	8,74
31/12/2005	19,53	12,22	9,97	9,23	8,71
30/11/2005	8,61	8,16	8,31	9,15	8,48
31/10/2005	8,03	7,39	8,22	9,21	8,47
30/09/2005	7,84	7,66	8,36	9,20	8,48
31/08/2005	6,28	8,46	8,24	9,18	8,50
31/07/2005	8,83	9,04	8,47	9,11	8,54
30/06/2005	10,22	9,06	8,49	9,00	8,54
31/05/2005	8,05	8,03	9,98	8,90	8,50
30/04/2005	8,89	7,91	10,19	8,91	8,51
31/03/2005	7,14	7,93	10,04	8,84	8,50
28/02/2005	7,68	11,89	10,10	9,00	8,53
31/01/2005	8,95	12,41	9,74	8,93	8,55
31/12/2004	18,62	12,10	9,51	8,87	8,54
30/11/2004	9,31	8,27	7,80	8,87	8,26
31/10/2004	7,99	6,98	7,61	8,75	8,23
30/09/2004	7,50	6,85	7,63	8,84	8,24
31/08/2004	5,44	7,32	7,89	8,77	8,26
31/07/2004	7,58	8,22	8,10	8,93	8,34
30/06/2004	8,91	8,41	8,22	9,09	8,37
31/05/2004	8,17	8,46	9,93	9,04	8,35
30/04/2004	8,14	7,99	9,88	8,97	8,36
31/03/2004	9,06	8,04	10,03	8,97	8,36
29/02/2004	6,75	11,37	9,64	8,85	8,34
31/01/2004	8,30	11,74	9,75	8,94	8,40
31/12/2003	18,59	11,97	9,94	9,02	8,40
30/11/2003	7,91	7,88	8,15	8,71	7,98
31/10/2003	9,00	7,72	8,04	8,68	7,99
30/09/2003	6,69	7,86	7,91	8,53	7,94
31/08/2003	7,45	8,42	8,05	8,42	8,00
31/07/2003	9,42	8,36	8,13	8,25	8,02
30/06/2003	8,37	7,96	8,10	8,22	7,95
31/05/2003	7,26	7,68	9,27	8,14	7,93
30/04/2003	8,23	7,89	9,31	8,21	7,97
31/03/2003	7,55	8,24	9,14	8,17	7,95
28/02/2003	7,90	10,83	8,78	8,02	7,98
31/01/2003	9,28	10,70	8,38	7,83	7,98
31/12/2002	15,15	10,02	8,35	7,72	7,90
30/11/2002	7,50	6,68	6,99	7,48	7,36

BANKINTER 3 Fondo de Titulización Hipotecaria

Cartera de Activos Titulizados / Portfolio of Securitised Assets

Tasa de Amortización Anticipada / Prepayment Rate

Activos / Assets: Préstamos hipotecarios vivienda (PHs) / Residential mortgage loans

Fecha / Date: 30/06/2017

Divisa / Currency: EUR

Esta serie histórica calculada a esta fecha puede diferir de las series históricas calculadas con anterioridad a consecuencia de cobros de los activos titulizados comunicados o modificados por el Administrador correspondiente con posterioridad a sus fechas de efectividad / *This historical series calculated as at today's date may differ from previously calculated historical series following collections of the securitised assets communicated or modified by the relevant Servicer after their effective dates*

Fecha Date	% Tasa Anual Equivalente % Annual Percentage Rate				
	Mensual Monthly	Trimestral Quarterly	Semestral Semiannualy	Anual Annual	Acumulada Cumulative
31/10/2002	7,20	5,99	7,09	7,37	7,34
30/09/2002	5,34	6,64	7,20	7,36	7,36
31/08/2002	5,43	7,30	7,25		7,54
31/07/2002	9,09	8,18	7,27		7,75
30/06/2002	7,34	7,75	7,09		7,60
31/05/2002	8,09	7,19	7,97		7,63
30/04/2002	7,82	6,36	7,66		7,56
31/03/2002	5,65	6,42	7,52		7,52
28/02/2002	5,60	8,74			7,89
31/01/2002	8,00	8,93			8,45
31/12/2001	12,49	8,60			8,60
30/11/2001	6,20				6,59
31/10/2001	6,98				6,98
22/10/2001					