

BANKINTER 6 Fondo de Titulización de Activos

Cartera de Activos Titulizados / *Portfolio of Securitised Assets*
Tasa de Amortización Anticipada / *Prepayment Rate*

Activos / *Assets*: Préstamos hipotecarios vivienda (PHs/CTHs) / *Residential mortgage loans (PTCs/MCs)*
Fecha / *Date*: 30/06/2019
Divisa / *Currency*: EUR

Esta serie histórica calculada a esta fecha puede diferir de las series históricas calculadas con anterioridad a consecuencia de cobros de los activos titulizados comunicados o modificados por el Administrador correspondiente con posterioridad a sus fechas de efectividad / *This historical series calculated as at today's date may differ from previously calculated historical series following collections of the securitised assets communicated or modified by the relevant Servicer after their effective dates*

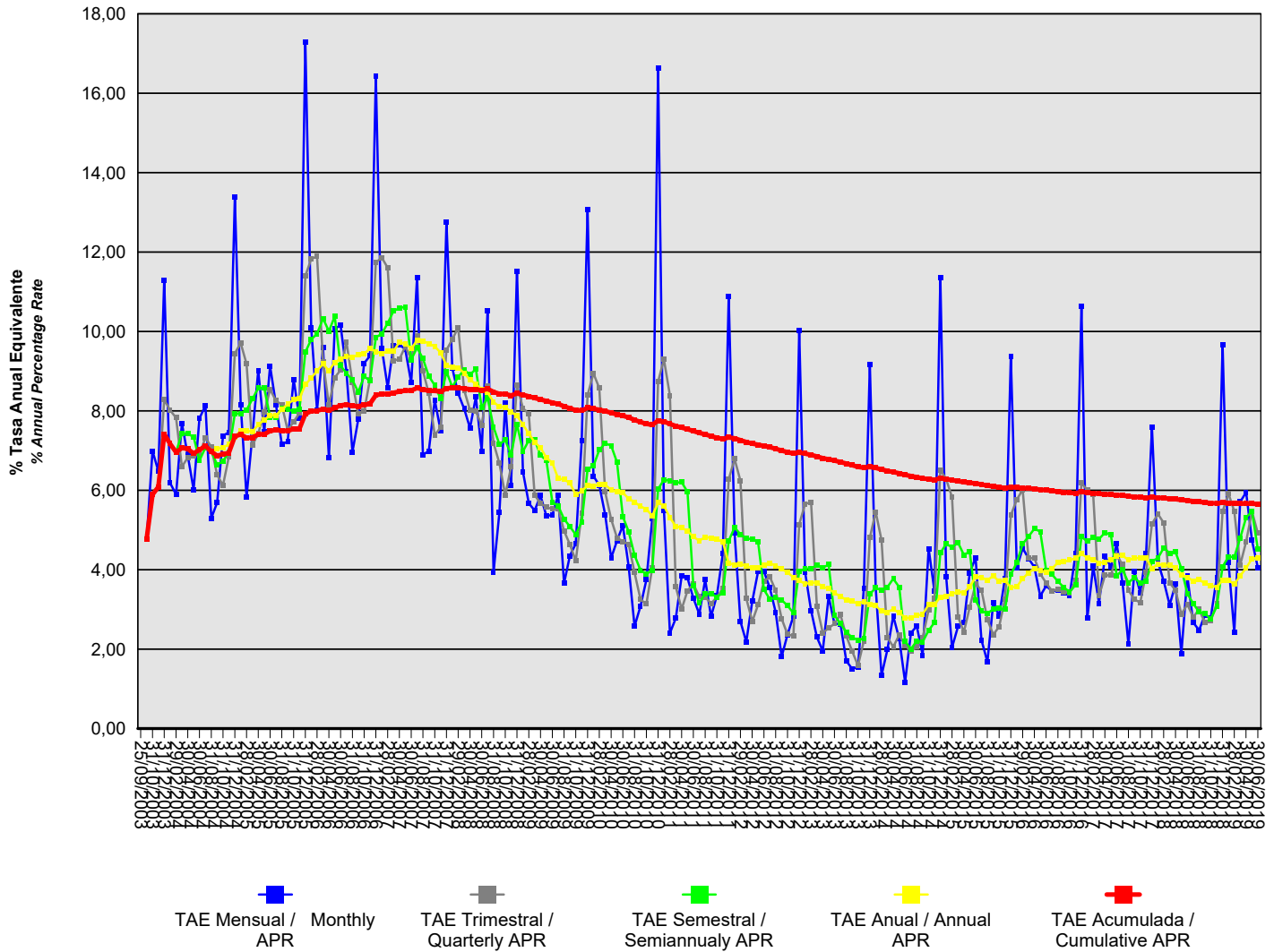

BANKINTER 6 Fondo de Titulización de Activos

Cartera de Activos Titulizados / Portfolio of Securitized Assets

Tasa de Amortización Anticipada / Prepayment Rate

Activos / Assets: Préstamos hipotecarios vivienda (PHs/CTHs) / Residential mortgage loans (PTCs/MCs)

Fecha / Date: 30/06/2019

Divisa / Currency: EUR

Esta serie histórica calculada a esta fecha puede diferir de las series históricas calculadas con anterioridad a consecuencia de cobros de los activos titulizados comunicados o modificados por el Administrador correspondiente con posterioridad a sus fechas de efectividad / This historical series calculated as at today's date may differ from previously calculated historical series following collections of the securitized assets communicated or modified by the relevant Servicer after their effective dates

Fecha Date	% Tasa Anual Equivalente % Annual Percentage Rate				
	Mensual Monthly	Trimestral Quarterly	Semestral Semiannualy	Anual Annual	Acumulada Cumulative
30/06/2019	4,06	4,92	4,52	4,30	5,66
31/05/2019	4,74	5,47	5,47	4,28	5,66
30/04/2019	5,95	4,71	5,32	4,05	5,67
31/03/2019	5,71	4,12	4,79	3,85	5,67
28/02/2019	2,42	5,47	4,32	3,63	5,67
31/01/2019	4,19	5,92	4,33	3,74	5,68
31/12/2018	9,66	5,47	4,08	3,74	5,69
30/11/2018	3,81	3,15	3,08	3,56	5,67
31/10/2018	2,79	2,71	2,76	3,61	5,68
30/09/2018	2,86	2,67	2,90	3,66	5,70
31/08/2018	2,48	3,00	2,94	3,75	5,71
31/07/2018	2,67	2,81	3,15	3,72	5,73
30/06/2018	3,85	3,13	3,40	3,81	5,75
31/05/2018	1,89	2,88	4,04	3,87	5,76
30/04/2018	3,64	3,49	4,45	4,05	5,78
31/03/2018	3,11	3,67	4,42	4,11	5,79
28/02/2018	3,71	5,18	4,56	4,12	5,81
31/01/2018	4,19	5,40	4,30	4,15	5,82
31/12/2017	7,58	5,15	4,21	4,03	5,83
30/11/2017	4,40	3,93	3,71	4,30	5,82
31/10/2017	3,43	3,17	3,66	4,30	5,82
30/09/2017	3,96	3,25	3,81	4,29	5,84
31/08/2017	2,13	3,49	3,67	4,25	5,85
31/07/2017	3,67	4,13	4,00	4,36	5,87
30/06/2017	4,65	4,36	3,85	4,34	5,88
31/05/2017	4,08	3,86	4,88	4,25	5,89
30/04/2017	4,34	3,86	4,94	4,19	5,90
31/03/2017	3,16	3,34	4,78	4,17	5,91
28/02/2017	4,08	5,90	4,82	4,26	5,93
31/01/2017	2,78	6,00	4,72	4,30	5,94
31/12/2016	10,63	6,19	4,83	4,41	5,96
30/11/2016	4,41	3,72	3,62	4,29	5,93
31/10/2016	3,36	3,42	3,44	4,24	5,94
30/09/2016	3,41	3,45	3,56	4,20	5,96
31/08/2016	3,48	3,51	3,71	4,18	5,97
31/07/2016	3,46	3,47	3,88	4,03	5,99
30/06/2016	3,60	3,67	3,98	3,93	6,00
31/05/2016	3,34	3,90	4,96	3,99	6,02
30/04/2016	4,06	4,30	5,04	4,04	6,04
31/03/2016	4,28	4,29	4,83	3,92	6,05
29/02/2016	4,54	6,02	4,65	3,78	6,06
31/01/2016	4,04	5,77	4,18	3,57	6,07
31/12/2015	9,37	5,37	3,88	3,56	6,08
30/11/2015	3,78	3,27	3,01	3,73	6,06

BANKINTER 6 Fondo de Titulización de Activos

Cartera de Activos Titulizados / Portfolio of Securitized Assets

Tasa de Amortización Anticipada / Prepayment Rate

Activos / Assets: Préstamos hipotecarios vivienda (PHs/CTHs) / Residential mortgage loans (PTCs/MCs)

Fecha / Date: 30/06/2019

Divisa / Currency: EUR

Esta serie histórica calculada a esta fecha puede diferir de las series históricas calculadas con anterioridad a consecuencia de cobros de los activos titulizados comunicados o modificados por el Administrador correspondiente con posterioridad a sus fechas de efectividad / This historical series calculated as at today's date may differ from previously calculated historical series following collections of the securitized assets communicated or modified by the relevant Servicer after their effective dates

Fecha Date	% Tasa Anual Equivalente % Annual Percentage Rate				
	Mensual Monthly	Trimestral Quarterly	Semestral Semiannually	Anual Annual	Acumulada Cumulative
31/10/2015	2,84	2,57	3,03	3,71	6,08
30/09/2015	3,18	2,37	3,00	3,85	6,10
31/08/2015	1,68	2,75	2,90	3,74	6,12
31/07/2015	2,23	3,49	2,96	3,81	6,15
30/06/2015	4,30	3,64	3,23	3,83	6,18
31/05/2015	3,92	3,06	4,45	3,57	6,19
30/04/2015	2,68	2,43	4,38	3,43	6,21
31/03/2015	2,57	2,82	4,68	3,44	6,23
28/02/2015	2,05	5,83	4,57	3,39	6,26
31/01/2015	3,82	6,28	4,65	3,34	6,29
31/12/2014	11,36	6,52	4,42	3,32	6,30
30/11/2014	3,45	3,29	2,67	3,12	6,27
31/10/2014	4,53	3,00	2,47	3,13	6,29
30/09/2014	1,85	2,28	2,19	2,88	6,30
31/08/2014	2,58	2,06	2,21	2,85	6,33
31/07/2014	2,41	1,95	2,00	2,78	6,36
30/06/2014	1,17	2,09	2,20	2,80	6,39
31/05/2014	2,26	2,36	3,56	2,92	6,43
30/04/2014	2,84	2,06	3,77	3,01	6,46
31/03/2014	1,99	2,30	3,56	2,93	6,49
28/02/2014	1,34	4,75	3,48	2,96	6,53
31/01/2014	3,55	5,46	3,54	3,09	6,57
31/12/2013	9,17	4,81	3,39	3,13	6,59
30/11/2013	3,54	2,21	2,27	3,20	6,57
31/10/2013	1,55	1,59	2,23	3,14	6,59
30/09/2013	1,51	1,95	2,30	3,21	6,63
31/08/2013	1,71	2,33	2,43	3,24	6,67
31/07/2013	2,64	2,87	2,64	3,34	6,72
30/06/2013	2,64	2,64	2,86	3,41	6,75
31/05/2013	3,32	2,53	4,13	3,52	6,78
30/04/2013	1,96	2,41	4,05	3,58	6,81
31/03/2013	2,30	3,08	4,12	3,68	6,85
28/02/2013	2,98	5,70	4,04	3,67	6,89
31/01/2013	3,94	5,66	4,03	3,65	6,93
31/12/2012	10,03	5,14	3,96	3,73	6,95
30/11/2012	2,83	2,34	2,91	3,81	6,92
31/10/2012	2,37	2,37	3,10	3,94	6,96
30/09/2012	1,81	2,77	3,24	4,02	7,00
31/08/2012	2,93	3,48	3,30	4,10	7,05
31/07/2012	3,55	3,82	3,26	4,17	7,09
30/06/2012	3,96	3,71	3,50	4,11	7,12
31/05/2012	3,96	3,12	4,69	4,06	7,15
30/04/2012	3,21	2,70	4,77	4,05	7,18
31/03/2012	2,19	3,28	4,79	4,10	7,22

BANKINTER 6 Fondo de Titulización de Activos

Cartera de Activos Titulizados / Portfolio of Securitized Assets

Tasa de Amortización Anticipada / Prepayment Rate

Activos / Assets: Préstamos hipotecarios vivienda (PHs/CTHs) / Residential mortgage loans (PTCs/MCs)

Fecha / Date: 30/06/2019

Divisa / Currency: EUR

Esta serie histórica calculada a esta fecha puede diferir de las series históricas calculadas con anterioridad a consecuencia de cobros de los activos titulizados comunicados o modificados por el Administrador correspondiente con posterioridad a sus fechas de efectividad / This historical series calculated as at today's date may differ from previously calculated historical series following collections of the securitized assets communicated or modified by the relevant Servicer after their effective dates

Fecha Date	% Tasa Anual Equivalente % Annual Percentage Rate				
	Mensual Monthly	Trimestral Quarterly	Semestral Semiannualy	Anual Annual	Acumulada Cumulative
29/02/2012	2,70	6,24	4,90	4,15	7,26
31/01/2012	4,94	6,79	5,07	4,12	7,31
31/12/2011	10,89	6,28	4,73	4,17	7,33
30/11/2011	4,41	3,53	3,42	4,70	7,30
31/10/2011	3,35	3,31	3,32	4,77	7,32
30/09/2011	2,82	3,15	3,40	4,80	7,36
31/08/2011	3,75	3,31	3,39	4,83	7,41
31/07/2011	2,88	3,32	3,17	4,73	7,45
30/06/2011	3,29	3,64	3,61	4,83	7,50
31/05/2011	3,79	3,47	5,96	4,98	7,54
30/04/2011	3,84	3,01	6,21	5,06	7,58
31/03/2011	2,78	3,57	6,19	5,09	7,62
28/02/2011	2,41	8,39	6,24	5,31	7,67
31/01/2011	5,50	9,30	6,27	5,62	7,73
31/12/2010	16,63	8,74	6,03	5,69	7,76
30/11/2010	5,28	4,04	3,99	5,36	7,65
31/10/2010	3,75	3,14	3,89	5,52	7,68
30/09/2010	3,09	3,25	3,99	5,60	7,72
31/08/2010	2,58	3,93	4,37	5,70	7,77
31/07/2010	4,08	4,64	4,96	5,79	7,84
30/06/2010	5,12	4,71	5,34	5,94	7,88
31/05/2010	4,73	4,81	6,71	5,96	7,91
30/04/2010	4,30	5,27	7,13	6,01	7,95
31/03/2010	5,39	5,96	7,19	6,14	8,00
28/02/2010	6,13	8,57	7,02	6,15	8,03
31/01/2010	6,36	8,95	6,62	6,11	8,06
31/12/2009	13,07	8,40	6,54	6,12	8,08
30/11/2009	7,26	5,43	5,21	5,99	8,01
31/10/2009	4,66	4,23	4,89	5,89	8,02
30/09/2009	4,36	4,64	5,09	6,19	8,06
31/08/2009	3,66	4,98	5,28	6,27	8,12
31/07/2009	5,89	5,54	5,61	6,30	8,18
30/06/2009	5,38	5,54	5,71	6,69	8,21
31/05/2009	5,36	5,57	6,76	6,83	8,25
30/04/2009	5,87	5,68	6,88	7,07	8,29
31/03/2009	5,49	5,88	7,27	7,22	8,33
28/02/2009	5,68	7,92	7,26	7,43	8,37
31/01/2009	6,46	8,07	6,98	7,66	8,41
31/12/2008	11,52	8,64	7,67	7,87	8,44
30/11/2008	6,12	6,59	6,89	7,98	8,39
31/10/2008	8,20	5,88	7,27	8,09	8,43
30/09/2008	5,44	6,68	7,16	8,10	8,43
31/08/2008	3,95	7,19	7,59	8,23	8,48
31/07/2008	10,53	8,63	8,33	8,47	8,55

BANKINTER 6 Fondo de Titulización de Activos

Cartera de Activos Titulizados / Portfolio of Securitized Assets

Tasa de Amortización Anticipada / Prepayment Rate

Activos / Assets: Préstamos hipotecarios vivienda (PHs/CTHs) / Residential mortgage loans (PTCs/MCs)

Fecha / Date: 30/06/2019

Divisa / Currency: EUR

Esta serie histórica calculada a esta fecha puede diferir de las series históricas calculadas con anterioridad a consecuencia de cobros de los activos titulizados comunicados o modificados por el Administrador correspondiente con posterioridad a sus fechas de efectividad / This historical series calculated as at today's date may differ from previously calculated historical series following collections of the securitized assets communicated or modified by the relevant Servicer after their effective dates

Fecha Date	% Tasa Anual Equivalente % Annual Percentage Rate				
	Mensual Monthly	Trimestral Quarterly	Semestral Semiannualy	Anual Annual	Acumulada Cumulative
30/06/2008	6,99	7,64	8,08	8,54	8,52
31/05/2008	8,35	7,99	9,06	8,68	8,55
30/04/2008	7,57	8,02	8,91	8,78	8,55
31/03/2008	8,06	8,52	9,03	8,96	8,57
29/02/2008	8,44	10,11	8,86	9,09	8,58
31/01/2008	9,07	9,80	8,60	9,10	8,58
31/12/2007	12,75	9,54	8,99	9,14	8,57
30/11/2007	7,50	7,59	8,30	9,47	8,49
31/10/2007	8,28	7,39	8,65	9,62	8,51
30/09/2007	6,99	8,44	8,88	9,70	8,51
31/08/2007	6,90	9,01	9,32	9,77	8,54
31/07/2007	11,37	9,89	9,59	9,77	8,58
30/06/2007	8,71	9,31	9,29	9,57	8,51
31/05/2007	9,56	9,62	10,62	9,69	8,51
30/04/2007	9,67	9,30	10,59	9,74	8,49
31/03/2007	9,64	9,27	10,51	9,50	8,46
28/02/2007	8,59	11,60	10,21	9,50	8,43
31/01/2007	9,58	11,86	9,95	9,45	8,43
31/12/2006	16,44	11,74	9,85	9,49	8,40
30/11/2006	9,39	8,80	8,76	9,57	8,18
31/10/2006	9,20	7,99	8,87	9,44	8,15
30/09/2006	7,79	7,92	8,48	9,41	8,12
31/08/2006	6,97	8,72	8,78	9,36	8,13
31/07/2006	9,00	9,74	8,95	9,38	8,16
30/06/2006	10,16	9,03	9,14	9,31	8,14
31/05/2006	10,07	8,84	10,38	9,22	8,08
30/04/2006	6,83	8,15	10,01	9,01	8,01
31/03/2006	9,59	9,24	10,33	9,19	8,05
28/02/2006	8,02	11,89	9,94	9,01	8,00
31/01/2006	10,10	11,83	9,80	8,83	8,00
31/12/2005	17,29	11,40	9,48	8,67	7,92
30/11/2005	7,81	7,95	8,05	8,31	7,56
31/10/2005	8,79	7,73	7,99	8,29	7,55
30/09/2005	7,23	7,52	8,03	8,17	7,50
31/08/2005	7,16	8,15	8,06	8,04	7,51
31/07/2005	8,16	8,26	7,84	7,89	7,52
30/06/2005	9,13	8,54	7,84	7,89	7,49
31/05/2005	7,47	7,96	8,58	7,78	7,42
30/04/2005	9,02	7,43	8,58	7,66	7,41
31/03/2005	7,39	7,14	8,30	7,48	7,33
28/02/2005	5,84	9,19	8,02	7,50	7,32
31/01/2005	8,17	9,71	7,94	7,51	7,41
31/12/2004	13,39	9,45	7,93	7,34	7,36
30/11/2004	7,46	6,85	6,97	7,16	6,95

BANKINTER 6 Fondo de Titulización de Activos

Cartera de Activos Titulizados / *Portfolio of Securitised Assets*

Tasa de Amortización Anticipada / *Prepayment Rate*

Activos / *Assets*: Préstamos hipotecarios vivienda (PHs/CTHs) / *Residential mortgage loans (PTCs/MCs)*

Fecha / *Date*: 30/06/2019

Divisa / *Currency*: EUR

Esta serie histórica calculada a esta fecha puede diferir de las series históricas calculadas con anterioridad a consecuencia de cobros de los activos titulizados comunicados o modificados por el Administrador correspondiente con posterioridad a sus fechas de efectividad / *This historical series calculated as at today's date may differ from previously calculated historical series following collections of the securitised assets communicated or modified by the relevant Servicer after their effective dates*

Fecha <i>Date</i>	% Tasa Anual Equivalente <i>% Annual Percentage Rate</i>				
	Mensual <i>Monthly</i>	Trimestral <i>Quarterly</i>	Semestral <i>Semiannualy</i>	Anual <i>Annual</i>	Acumulada <i>Cumulative</i>
31/10/2004	7,38	6,13	6,73	7,08	6,91
30/09/2004	5,69	6,39	6,65	7,05	6,87
31/08/2004	5,30	7,09	6,98	6,97	6,97
31/07/2004	8,14	7,33	7,08		7,12
30/06/2004	7,81	6,91	6,75		7,02
31/05/2004	6,02	6,87	7,35		6,93
30/04/2004	6,88	6,83	7,42		7,04
31/03/2004	7,69	6,60	7,44		7,07
29/02/2004	5,90	7,83	6,96		6,96
31/01/2004	6,19	8,02			7,17
31/12/2003	11,29	8,28			7,42
30/11/2003	6,48	6,09			6,09
31/10/2003	6,99				5,89
30/09/2003	4,78				4,78
25/09/2003					