

BANKINTER 11 Fondo de Titulización Hipotecaria

Cartera de Activos Titulizados / Portfolio of Securitised Assets
 Tasa de Amortización Anticipada / Prepayment Rate

Activos / Assets: Créditos hipotecarios vivienda (PHs) / Residential mortgage credits (MCs)
 Fecha / Date: 30/04/2019
 Divisa / Currency: EUR

Esta serie histórica calculada a esta fecha puede diferir de las series históricas calculadas con anterioridad a consecuencia de cobros de los activos titulizados comunicados o modificados por el Administrador correspondiente con posterioridad a sus fechas de efectividad / This historical series calculated as at today's date may differ from previously calculated historical series following collections of the securitised assets communicated or modified by the relevant Servicer after their effective dates

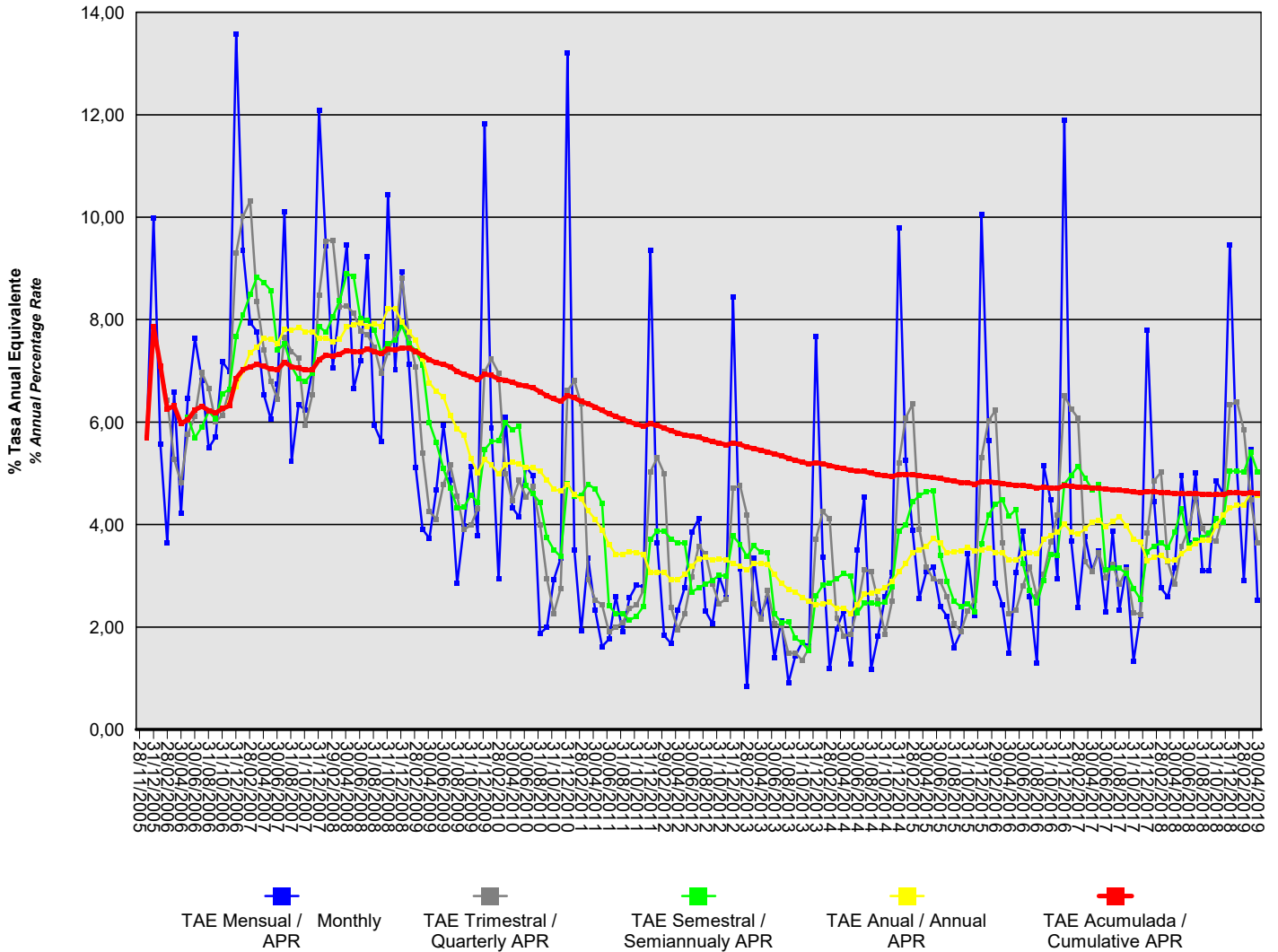

BANKINTER 11 Fondo de Titulización Hipotecaria

Cartera de Activos Titulizados / Portfolio of Securitised Assets

Tasa de Amortización Anticipada / Prepayment Rate

Activos / Assets: Créditos hipotecarios vivienda (PHs) / Residential mortgage credits (MCs)

Fecha / Date: 30/04/2019

Divisa / Currency: EUR

Esta serie histórica calculada a esta fecha puede diferir de las series históricas calculadas con anterioridad a consecuencia de cobros de los activos titulizados comunicados o modificados por el Administrador correspondiente con posterioridad a sus fechas de efectividad / This historical series calculated as at today's date may differ from previously calculated historical series following collections of the securitised assets communicated or modified by the relevant Servicer after their effective dates

Fecha Date	% Tasa Anual Equivalente % Annual Percentage Rate				
	Mensual Monthly	Trimestral Quarterly	Semestral Semiannually	Anual Annual	Acumulada Cumulative
30/04/2019	2,52	3,64	5,03	4,57	4,60
31/03/2019	5,46	4,48	5,41	4,62	4,62
28/02/2019	2,91	5,85	5,02	4,39	4,61
31/01/2019	5,05	6,40	5,05	4,37	4,62
31/12/2018	9,46	6,33	5,04	4,32	4,62
30/11/2018	4,61	4,19	4,05	4,18	4,59
31/10/2018	4,85	3,68	4,11	3,98	4,59
30/09/2018	3,10	3,74	3,83	3,69	4,59
31/08/2018	3,09	3,92	3,75	3,70	4,59
31/07/2018	5,00	4,54	3,69	3,63	4,60
30/06/2018	3,65	3,92	3,60	3,54	4,60
31/05/2018	4,96	3,57	4,30	3,43	4,61
30/04/2018	3,15	2,83	3,85	3,30	4,61
31/03/2018	2,59	3,27	3,55	3,30	4,62
28/02/2018	2,76	5,03	3,65	3,40	4,63
31/01/2018	4,46	4,85	3,58	3,36	4,64
31/12/2017	7,79	3,83	3,48	3,30	4,64
30/11/2017	2,23	2,24	2,54	3,66	4,62
31/10/2017	1,33	2,28	2,75	3,72	4,64
30/09/2017	3,16	3,13	3,04	3,98	4,66
31/08/2017	2,34	2,84	3,15	4,15	4,67
31/07/2017	3,87	3,22	3,15	4,06	4,69
30/06/2017	2,30	2,96	3,12	3,96	4,69
31/05/2017	3,48	3,45	4,77	4,09	4,71
30/04/2017	3,11	3,08	4,68	4,05	4,72
31/03/2017	3,76	3,27	4,91	3,92	4,73
28/02/2017	2,38	6,08	5,14	3,81	4,74
31/01/2017	3,68	6,26	4,96	3,85	4,75
31/12/2016	11,88	6,52	4,79	4,01	4,76
30/11/2016	2,94	4,19	3,40	3,85	4,71
31/10/2016	4,48	3,66	3,42	3,79	4,72
30/09/2016	5,15	3,03	2,92	3,70	4,72
31/08/2016	1,29	2,59	2,46	3,43	4,72
31/07/2016	2,60	3,18	2,72	3,46	4,74
30/06/2016	3,87	2,81	3,23	3,43	4,76
31/05/2016	3,07	2,33	4,30	3,30	4,77
30/04/2016	1,49	2,26	4,16	3,31	4,78
31/03/2016	2,43	3,65	4,48	3,44	4,81
29/02/2016	2,86	6,23	4,40	3,45	4,83
31/01/2016	5,63	6,03	4,19	3,54	4,84
31/12/2015	10,06	5,31	3,62	3,51	4,84
30/11/2015	2,23	2,53	2,30	3,49	4,79
31/10/2015	3,44	2,32	2,45	3,56	4,81
30/09/2015	1,90	1,90	2,39	3,49	4,82

BANKINTER 11 Fondo de Titulización Hipotecaria

Cartera de Activos Titulizados / Portfolio of Securitised Assets

Tasa de Amortización Anticipada / Prepayment Rate

Activos / Assets: Créditos hipotecarios vivienda (PHs) / Residential mortgage credits (MCs)

Fecha / Date: 30/04/2019

Divisa / Currency: EUR

Esta serie histórica calculada a esta fecha puede diferir de las series históricas calculadas con anterioridad a consecuencia de cobros de los activos titulizados comunicados o modificados por el Administrador correspondiente con posterioridad a sus fechas de efectividad / This historical series calculated as at today's date may differ from previously calculated historical series following collections of the securitised assets communicated or modified by the relevant Servicer after their effective dates

Fecha Date	% Tasa Anual Equivalente % Annual Percentage Rate				
	Mensual Monthly	Trimestral Quarterly	Semestral Semiannualy	Anual Annual	Acumulada Cumulative
31/08/2015	1,60	2,07	2,50	3,48	4,85
31/07/2015	2,21	2,59	2,89	3,44	4,88
30/06/2015	2,40	2,88	3,40	3,64	4,90
31/05/2015	3,17	2,94	4,66	3,73	4,92
30/04/2015	3,08	3,18	4,64	3,57	4,93
31/03/2015	2,56	3,91	4,56	3,51	4,95
28/02/2015	3,90	6,35	4,44	3,46	4,97
31/01/2015	5,26	6,08	4,00	3,24	4,98
31/12/2014	9,80	5,21	3,88	3,08	4,98
30/11/2014	3,07	2,49	2,79	2,89	4,93
31/10/2014	2,59	1,87	2,49	2,77	4,95
30/09/2014	1,82	2,52	2,45	2,70	4,97
31/08/2014	1,18	3,08	2,47	2,66	5,00
31/07/2014	4,53	3,12	2,47	2,64	5,04
30/06/2014	3,50	2,37	2,27	2,44	5,04
31/05/2014	1,28	1,85	2,99	2,27	5,06
30/04/2014	2,32	1,82	3,05	2,37	5,09
31/03/2014	1,96	2,18	2,95	2,37	5,12
28/02/2014	1,19	4,12	2,86	2,48	5,15
31/01/2014	3,37	4,26	2,82	2,45	5,19
31/12/2013	7,67	3,71	2,61	2,43	5,21
30/11/2013	1,62	1,59	1,54	2,50	5,18
31/10/2013	1,70	1,35	1,69	2,58	5,22
30/09/2013	1,44	1,50	1,78	2,69	5,26
31/08/2013	0,92	1,48	2,10	2,74	5,30
31/07/2013	2,13	2,03	2,09	2,85	5,34
30/06/2013	1,40	2,07	2,26	3,02	5,38
31/05/2013	2,55	2,72	3,46	3,22	5,42
30/04/2013	2,25	2,15	3,46	3,24	5,45
31/03/2013	3,35	2,45	3,59	3,25	5,49
28/02/2013	0,85	4,19	3,37	3,11	5,51
31/01/2013	3,13	4,76	3,61	3,19	5,56
31/12/2012	8,44	4,71	3,78	3,23	5,59
30/11/2012	2,58	2,55	2,99	3,31	5,56
31/10/2012	2,99	2,46	3,02	3,33	5,59
30/09/2012	2,06	2,84	2,91	3,32	5,62
31/08/2012	2,31	3,43	2,85	3,36	5,66
31/07/2012	4,12	3,58	2,77	3,32	5,71
30/06/2012	3,84	2,98	2,69	3,20	5,73
31/05/2012	2,77	2,26	3,64	3,02	5,75
30/04/2012	2,32	1,95	3,64	2,93	5,79
31/03/2012	1,68	2,39	3,72	2,93	5,83
29/02/2012	1,84	5,00	3,87	3,07	5,88
31/01/2012	3,64	5,30	3,88	3,07	5,94

BANKINTER 11 Fondo de Titulización Hipotecaria

Cartera de Activos Titulizados / *Portfolio of Securitised Assets*

Tasa de Amortización Anticipada / *Prepayment Rate*

Activos / *Assets*: Créditos hipotecarios vivienda (PHs) / *Residential mortgage credits (MCs)*

Fecha / *Date*: 30/04/2019

Divisa / *Currency*: EUR

Esta serie histórica calculada a esta fecha puede diferir de las series históricas calculadas con anterioridad a consecuencia de cobros de los activos titulizados comunicados o modificados por el Administrador correspondiente con posterioridad a sus fechas de efectividad / *This historical series calculated as at today's date may differ from previously calculated historical series following collections of the securitised assets communicated or modified by the relevant Servicer after their effective dates*

Fecha <i>Date</i>	% Tasa Anual Equivalente <i>% Annual Percentage Rate</i>				
	Mensual <i>Monthly</i>	Trimestral <i>Quarterly</i>	Semestral <i>Semiannualy</i>	Anual <i>Annual</i>	Acumulada <i>Cumulative</i>
31/12/2011	9,35	5,03	3,70	3,06	5,97
30/11/2011	2,78	2,72	2,41	3,41	5,92
31/10/2011	2,82	2,43	2,21	3,46	5,96
30/09/2011	2,57	2,36	2,13	3,47	6,01
31/08/2011	1,91	2,09	2,26	3,42	6,05
31/07/2011	2,59	1,99	2,26	3,42	6,11
30/06/2011	1,76	1,90	2,42	3,62	6,16
31/05/2011	1,62	2,43	4,41	3,90	6,23
30/04/2011	2,32	2,53	4,69	4,10	6,30
31/03/2011	3,35	2,93	4,79	4,27	6,36
28/02/2011	1,92	6,35	4,57	4,50	6,40
31/01/2011	3,51	6,81	4,56	4,58	6,47
31/12/2010	13,21	6,62	4,80	4,78	6,52
30/11/2010	3,34	2,75	3,38	4,65	6,41
31/10/2010	2,92	2,27	3,51	4,69	6,46
30/09/2010	1,99	2,95	3,75	4,87	6,51
31/08/2010	1,88	3,99	4,43	5,04	6,59
31/07/2010	4,95	4,74	4,60	5,12	6,67
30/06/2010	5,12	4,53	4,76	5,11	6,70
31/05/2010	4,15	4,86	5,92	5,18	6,73
30/04/2010	4,33	4,46	5,86	5,22	6,78
31/03/2010	6,10	4,99	5,99	5,17	6,82
28/02/2010	2,94	6,96	5,64	4,99	6,84
31/01/2010	5,89	7,23	5,62	5,17	6,91
31/12/2009	11,82	6,98	5,45	5,27	6,93
30/11/2009	3,78	4,30	4,43	5,02	6,83
31/10/2009	5,14	3,99	4,58	5,29	6,89
30/09/2009	3,97	3,90	4,34	5,74	6,93
31/08/2009	2,85	4,56	4,33	5,88	6,99
31/07/2009	4,87	5,16	4,71	6,13	7,08
30/06/2009	5,94	4,78	5,09	6,50	7,13
31/05/2009	4,67	4,11	5,60	6,60	7,16
30/04/2009	3,73	4,25	5,99	6,77	7,22
31/03/2009	3,91	5,40	7,12	7,24	7,30
28/02/2009	5,11	7,07	7,40	7,60	7,38
31/01/2009	7,14	7,70	7,53	7,76	7,44
31/12/2008	8,92	8,81	7,88	7,95	7,45
30/11/2008	7,02	7,72	7,59	8,22	7,41
31/10/2008	10,45	7,37	7,53	8,22	7,42
30/09/2008	5,63	6,95	7,37	7,87	7,33
31/08/2008	5,94	7,47	7,80	7,93	7,38
31/07/2008	9,24	7,70	7,98	7,87	7,43
30/06/2008	7,19	7,78	8,02	7,94	7,37
31/05/2008	6,66	8,13	8,84	7,90	7,37

BANKINTER 11 Fondo de Titulización Hipotecaria

Cartera de Activos Titulizados / *Portfolio of Securitised Assets*

Tasa de Amortización Anticipada / *Prepayment Rate*

Activos / *Assets*: Créditos hipotecarios vivienda (PHs) / *Residential mortgage credits (MCs)*

Fecha / *Date*: 30/04/2019

Divisa / *Currency*: EUR

Esta serie histórica calculada a esta fecha puede diferir de las series históricas calculadas con anterioridad a consecuencia de cobros de los activos titulizados comunicados o modificados por el Administrador correspondiente con posterioridad a sus fechas de efectividad / *This historical series calculated as at today's date may differ from previously calculated historical series following collections of the securitised assets communicated or modified by the relevant Servicer after their effective dates*

Fecha <i>Date</i>	% Tasa Anual Equivalente <i>% Annual Percentage Rate</i>				
	Mensual <i>Monthly</i>	Trimestral <i>Quarterly</i>	Semestral <i>Semiannualy</i>	Anual <i>Annual</i>	Acumulada <i>Cumulative</i>
30/04/2008	9,46	8,26	8,90	7,86	7,40
31/03/2008	8,25	8,25	8,37	7,61	7,33
29/02/2008	7,06	9,55	8,05	7,57	7,29
31/01/2008	9,44	9,53	7,75	7,64	7,30
31/12/2007	12,09	8,48	7,87	7,64	7,22
30/11/2007	7,00	6,52	6,95	7,77	7,02
31/10/2007	6,24	5,94	6,80	7,77	7,02
30/09/2007	6,33	7,25	6,85	7,84	7,05
31/08/2007	5,24	7,38	7,09	7,79	7,08
31/07/2007	10,11	7,65	7,53	7,81	7,17
30/06/2007	6,74	6,45	7,40	7,54	7,02
31/05/2007	6,06	6,79	8,57	7,61	7,04
30/04/2007	6,54	7,42	8,72	7,65	7,09
31/03/2007	7,77	8,35	8,83	7,46	7,12
28/02/2007	7,94	10,32	8,49	7,36	7,08
31/01/2007	9,35	10,01	8,09	7,01	7,03
31/12/2006	13,57	9,30	7,67	6,69	6,86
30/11/2006	6,99	6,63	6,64	6,37	6,32
31/10/2006	7,18	6,13	6,55	6,26	6,26
30/09/2006	5,71	6,01	6,06		6,18
31/08/2006	5,50	6,66	6,21		6,23
31/07/2006	6,82	6,98	5,91		6,31
30/06/2006	7,63	6,12	5,70		6,24
31/05/2006	6,47	5,76	6,10		6,04
30/04/2006	4,22	4,82	5,97		5,97
31/03/2006	6,59	5,27			6,32
28/02/2006	3,64	6,44			6,25
31/01/2006	5,57	7,10			7,10
31/12/2005	9,99				7,86
30/11/2005	5,69				5,69
28/11/2005					