

# BANKINTER 2 PYME Fondo de Titulación de Activos

Cartera de Activos Titulizados / Portfolio of Securitised Assets

Tasa de Amortización Anticipada / Prepayment Rate

Activos / Assets: Préstamos a PYMES / SME Loans

Fecha / Date: 31/10/2018

Divisa / Currency: EUR

Esta serie histórica calculada a esta fecha puede diferir de las series históricas calculadas con anterioridad a consecuencia de cobros de los activos titulizados comunicados o modificados por el Administrador correspondiente con posterioridad a sus fechas de efectividad / This historical series calculated as at today's date may differ from previously calculated historical series following collections of the securitised assets communicated or modified by the relevant Servicer after their effective dates

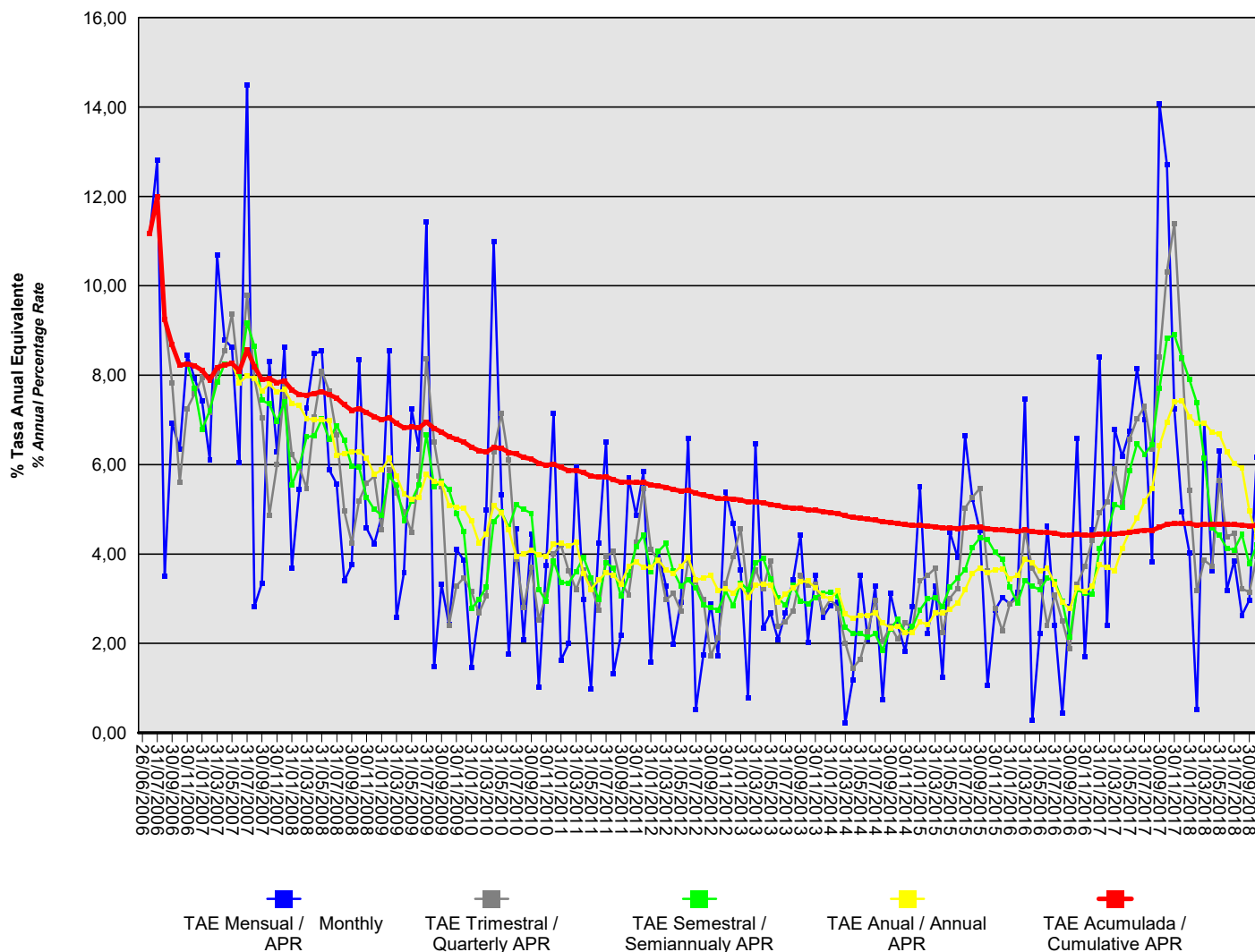

## BANKINTER 2 PYME Fondo de Titulización de Activos

### Cartera de Activos Titulizados / Portfolio of Securitised Assets

#### Tasa de Amortización Anticipada / Prepayment Rate

Activos / Assets: Préstamos a PYMES / SME Loans

Fecha / Date: 31/10/2018

Divisa / Currency: EUR

Esta serie histórica calculada a esta fecha puede diferir de las series históricas calculadas con anterioridad a consecuencia de cobros de los activos titulizados comunicados o modificados por el Administrador correspondiente con posterioridad a sus fechas de efectividad / This historical series calculated as at today's date may differ from previously calculated historical series following collections of the securitised assets communicated or modified by the relevant Servicer after their effective dates

Fecha Date	% Tasa Anual Equivalente % Annual Percentage Rate				
	Mensual Monthly	Trimestral Quarterly	Semestral Semiannually	Anual Annual	Acumulada Cumulative
31/10/2018	6,16	3,93	4,20	4,39	4,64
30/09/2018	2,97	3,15	3,77	4,96	4,63
31/08/2018	2,63	3,22	4,44	5,92	4,64
31/07/2018	3,85	4,46	4,10	6,02	4,66
30/06/2018	3,19	4,39	4,13	6,28	4,66
31/05/2018	6,31	5,64	4,42	6,69	4,67
30/04/2018	3,64	3,73	4,58	6,72	4,66
31/03/2018	6,94	3,86	6,14	6,93	4,67
28/02/2018	0,51	3,18	7,38	6,92	4,65
31/01/2018	4,02	5,42	7,90	7,07	4,68
31/12/2017	4,95	8,36	8,38	7,43	4,68
30/11/2017	7,25	11,39	8,90	7,40	4,68
31/10/2017	12,71	10,32	8,82	6,95	4,66
30/09/2017	14,07	8,40	7,72	6,42	4,60
31/08/2017	3,83	6,34	6,46	5,46	4,53
31/07/2017	7,00	7,30	6,23	5,18	4,53
30/06/2017	8,14	7,03	6,47	4,80	4,51
31/05/2017	6,74	6,57	5,87	4,50	4,49
30/04/2017	6,18	5,15	5,04	4,12	4,47
31/03/2017	6,79	5,91	5,11	3,64	4,45
28/02/2017	2,41	5,16	4,44	3,70	4,44
31/01/2017	8,41	4,93	4,12	3,76	4,45
31/12/2016	4,56	4,30	3,10	3,28	4,42
30/11/2016	1,69	3,72	3,12	3,16	4,42
31/10/2016	6,59	3,31	3,20	3,24	4,44
30/09/2016	2,82	1,89	2,14	2,78	4,42
31/08/2016	0,44	2,50	2,94	2,92	4,44
31/07/2016	2,40	3,09	3,39	3,32	4,47
30/06/2016	4,63	2,40	3,47	3,68	4,49
31/05/2016	2,23	3,38	3,20	3,62	4,48
30/04/2016	0,29	3,68	3,28	3,81	4,50
31/03/2016	7,48	4,52	3,41	3,88	4,54
29/02/2016	3,13	3,02	2,90	3,53	4,51
31/01/2016	2,89	2,89	3,25	3,45	4,52
31/12/2015	3,02	2,28	3,89	3,67	4,54
30/11/2015	2,74	2,79	4,04	3,65	4,55
31/10/2015	1,06	3,62	4,33	3,58	4,57
30/09/2015	4,52	5,47	4,35	3,69	4,60
31/08/2015	5,23	5,27	4,15	3,57	4,60
31/07/2015	6,64	5,03	3,65	3,20	4,59
30/06/2015	3,92	3,23	3,45	2,91	4,57
31/05/2015	4,49	3,01	3,27	2,76	4,58
30/04/2015	1,24	2,25	2,83	2,68	4,58
31/03/2015	3,28	3,68	3,02	2,67	4,61

## BANKINTER 2 PYME Fondo de Titulización de Activos

### Cartera de Activos Titulizados / Portfolio of Securitised Assets

#### Tasa de Amortización Anticipada / Prepayment Rate

Activos / Assets: Préstamos a PYMES / SME Loans

Fecha / Date: 31/10/2018

Divisa / Currency: EUR

Esta serie histórica calculada a esta fecha puede diferir de las series históricas calculadas con anterioridad a consecuencia de cobros de los activos titulizados comunicados o modificados por el Administrador correspondiente con posterioridad a sus fechas de efectividad / This historical series calculated as at today's date may differ from previously calculated historical series following collections of the securitised assets communicated or modified by the relevant Servicer after their effective dates

Fecha Date	% Tasa Anual Equivalente % Annual Percentage Rate				
	Mensual Monthly	Trimestral Quarterly	Semestral Semiannually	Anual Annual	Acumulada Cumulative
28/02/2015	2,22	3,52	2,99	2,42	4,62
31/01/2015	5,50	3,40	2,75	2,48	4,65
31/12/2014	2,82	2,35	2,37	2,26	4,64
30/11/2014	1,83	2,46	2,25	2,24	4,66
31/10/2014	2,41	2,10	2,53	2,38	4,68
30/09/2014	3,13	2,39	2,33	2,35	4,71
31/08/2014	0,73	2,04	1,85	2,46	4,72
31/07/2014	3,29	2,97	2,21	2,68	4,76
30/06/2014	2,09	2,27	2,14	2,63	4,78
31/05/2014	3,53	1,65	2,22	2,63	4,80
30/04/2014	1,18	1,45	2,22	2,56	4,82
31/03/2014	0,22	2,01	2,36	2,65	4,86
28/02/2014	2,93	2,79	3,06	3,18	4,90
31/01/2014	2,85	2,99	3,14	3,00	4,93
31/12/2013	2,58	2,71	3,11	3,07	4,95
30/11/2013	3,53	3,33	3,03	3,24	4,97
31/10/2013	2,02	3,30	2,89	3,40	4,99
30/09/2013	4,43	3,52	2,95	3,37	5,02
31/08/2013	3,42	2,73	3,29	3,25	5,03
31/07/2013	2,68	2,49	2,86	3,11	5,05
30/06/2013	2,09	2,38	3,02	2,93	5,08
31/05/2013	2,69	3,85	3,45	3,31	5,11
30/04/2013	2,35	3,23	3,90	3,33	5,14
31/03/2013	6,46	3,65	3,80	3,30	5,17
28/02/2013	0,77	3,05	3,20	3,03	5,16
31/01/2013	3,64	4,57	3,35	3,30	5,21
31/12/2012	4,69	3,95	2,84	3,13	5,23
30/11/2012	5,38	3,35	3,17	3,23	5,24
31/10/2012	1,73	2,12	2,75	3,18	5,24
30/09/2012	2,89	1,72	2,79	3,52	5,28
31/08/2012	1,74	2,99	2,86	3,46	5,31
31/07/2012	0,52	3,38	3,25	3,43	5,36
30/06/2012	6,59	3,85	3,42	3,92	5,42
31/05/2012	2,92	2,73	3,29	3,73	5,41
30/04/2012	1,99	3,12	3,62	3,57	5,44
31/03/2012	3,29	2,98	4,23	3,65	5,49
29/02/2012	4,06	3,84	4,05	3,87	5,52
31/01/2012	1,57	4,11	3,60	3,70	5,54
31/12/2011	5,84	5,47	4,43	3,70	5,60
30/11/2011	4,88	4,27	4,16	3,82	5,60
31/10/2011	5,71	3,09	3,52	3,72	5,61
30/09/2011	2,18	3,37	3,06	3,33	5,61
31/08/2011	1,33	4,05	3,69	3,52	5,66
31/07/2011	6,51	3,94	3,80	3,58	5,73

## BANKINTER 2 PYME Fondo de Titulización de Activos

### Cartera de Activos Titulizados / Portfolio of Securitised Assets

#### Tasa de Amortización Anticipada / Prepayment Rate

Activos / Assets: Préstamos a PYMES / SME Loans

Fecha / Date: 31/10/2018

Divisa / Currency: EUR

Esta serie histórica calculada a esta fecha puede diferir de las series históricas calculadas con anterioridad a consecuencia de cobros de los activos titulizados comunicados o modificados por el Administrador correspondiente con posterioridad a sus fechas de efectividad / This historical series calculated as at today's date may differ from previously calculated historical series following collections of the securitised assets communicated or modified by the relevant Servicer after their effective dates

Fecha Date	% Tasa Anual Equivalente % Annual Percentage Rate				
	Mensual Monthly	Trimestral Quarterly	Semestral Semiannually	Anual Annual	Acumulada Cumulative
30/06/2011	4,25	2,75	2,98	3,42	5,72
31/05/2011	0,98	3,32	3,47	3,21	5,74
30/04/2011	2,98	3,65	3,93	3,57	5,82
31/03/2011	5,94	3,21	3,60	4,26	5,87
28/02/2011	1,99	3,62	3,35	4,18	5,87
31/01/2011	1,63	4,20	3,37	4,24	5,94
31/12/2010	7,15	4,00	3,85	4,22	6,01
30/11/2010	3,74	3,08	2,94	3,95	5,99
31/10/2010	1,02	2,53	3,21	3,98	6,03
30/09/2010	4,45	3,71	4,91	4,09	6,13
31/08/2010	2,08	2,81	5,00	4,00	6,16
31/07/2010	4,56	3,89	5,10	3,95	6,24
30/06/2010	1,75	6,10	4,59	4,54	6,27
31/05/2010	5,33	7,14	4,94	4,93	6,36
30/04/2010	11,00	6,29	4,74	5,09	6,39
31/03/2010	4,98	3,06	3,26	4,45	6,28
28/02/2010	2,71	2,68	2,98	4,25	6,31
31/01/2010	1,47	3,15	2,78	4,75	6,39
31/12/2009	3,86	3,47	4,50	5,02	6,50
30/11/2009	4,11	3,28	4,91	5,05	6,57
31/10/2009	2,42	2,41	5,44	5,09	6,63
30/09/2009	3,32	5,51	5,62	5,59	6,73
31/08/2009	1,49	6,51	5,51	5,62	6,81
31/07/2009	11,43	8,37	6,67	5,78	6,95
30/06/2009	6,35	5,74	5,55	5,27	6,83
31/05/2009	7,24	4,49	5,19	5,23	6,84
30/04/2009	3,57	4,94	4,75	5,34	6,83
31/03/2009	2,59	5,36	5,55	5,75	6,92
28/02/2009	8,56	5,89	5,74	6,14	7,05
31/01/2009	4,83	4,55	4,87	5,88	7,00
31/12/2008	4,23	5,73	4,99	5,78	7,07
30/11/2008	4,58	5,58	5,27	6,15	7,17
31/10/2008	8,34	5,19	5,94	6,29	7,25
30/09/2008	3,76	4,25	5,96	6,29	7,21
31/08/2008	3,39	4,96	6,54	6,26	7,34
31/07/2008	5,57	6,67	6,87	6,21	7,49
30/06/2008	5,88	7,64	6,57	6,98	7,56
31/05/2008	8,54	8,10	7,03	7,00	7,63
30/04/2008	8,48	7,07	6,65	7,00	7,59
31/03/2008	7,27	5,48	6,62	7,03	7,55
29/02/2008	5,44	5,94	5,97	7,32	7,57
31/01/2008	3,69	6,22	5,54	7,38	7,67
31/12/2007	8,63	7,75	7,40	7,68	7,88
30/11/2007	6,28	6,00	6,97	7,62	7,83

## BANKINTER 2 PYME Fondo de Titulización de Activos

**Cartera de Activos Titulizados / Portfolio of Securitized Assets**

**Tasa de Amortización Anticipada / Prepayment Rate**

**Activos / Assets: Préstamos a PYMES / SME Loans**

**Fecha / Date: 31/10/2018**

**Divisa / Currency: EUR**

Esta serie histórica calculada a esta fecha puede diferir de las series históricas calculadas con anterioridad a consecuencia de cobros de los activos titulizados comunicados o modificados por el Administrador correspondiente con posterioridad a sus fechas de efectividad / *This historical series calculated as at today's date may differ from previously calculated historical series following collections of the securitised assets communicated or modified by the relevant Servicer after their effective dates*

Fecha Date	% Tasa Anual Equivalente % Annual Percentage Rate				
	Mensual Monthly	Trimestral Quarterly	Semestral Semiannualy	Anual Annual	Acumulada Cumulative
31/10/2007	8,30	4,86	7,36	7,80	7,92
30/09/2007	3,35	7,05	7,44	7,64	7,90
31/08/2007	2,83	7,92	8,65	7,93	8,20
31/07/2007	14,50	9,79	9,17	7,98	8,57
30/06/2007	6,04	7,83	7,96	7,83	8,10
31/05/2007	8,62	9,37	8,27	8,26	8,26
30/04/2007	8,79	8,55	8,24		8,23
31/03/2007	10,68	8,09	7,84		8,18
28/02/2007	6,12	7,16	7,21		7,89
31/01/2007	7,42	7,94	6,78		8,11
31/12/2006	7,93	7,58	7,71		8,21
30/11/2006	8,45	7,25	8,26		8,26
31/10/2006	6,35	5,61			8,22
30/09/2006	6,93	7,83			8,68
31/08/2006	3,51	9,25			9,25
31/07/2006	12,81				11,99
30/06/2006	11,17				11,17
26/06/2006					