

## BBVA RMBS 13 Fondo de Titulización de Activos

**Cartera de Activos Titulizados / Portfolio of Securitised Assets**

**Análisis de morosidad: Tasa de morosidad 18 meses\***

**Delinquency analysis: 18 months\* delinquency rate**

**Activos / Assets: Préstamos hipotecarios vivienda (PHs/CTHs) / Residential mortgage loans (PTCs/MCs)**

**Fecha / Date: 30/04/2019**

**Divisa / Currency: EUR**

Esta serie histórica calculada a esta fecha puede diferir de las series históricas calculadas con anterioridad a consecuencia de cobros de los activos titulizados comunicados o modificados por el Administrador correspondiente con posterioridad a sus fechas de efectividad / This historical series calculated as at today's date may differ from previously calculated historical series following collections of the securitised assets communicated or modified by the relevant Servicer after their effective dates

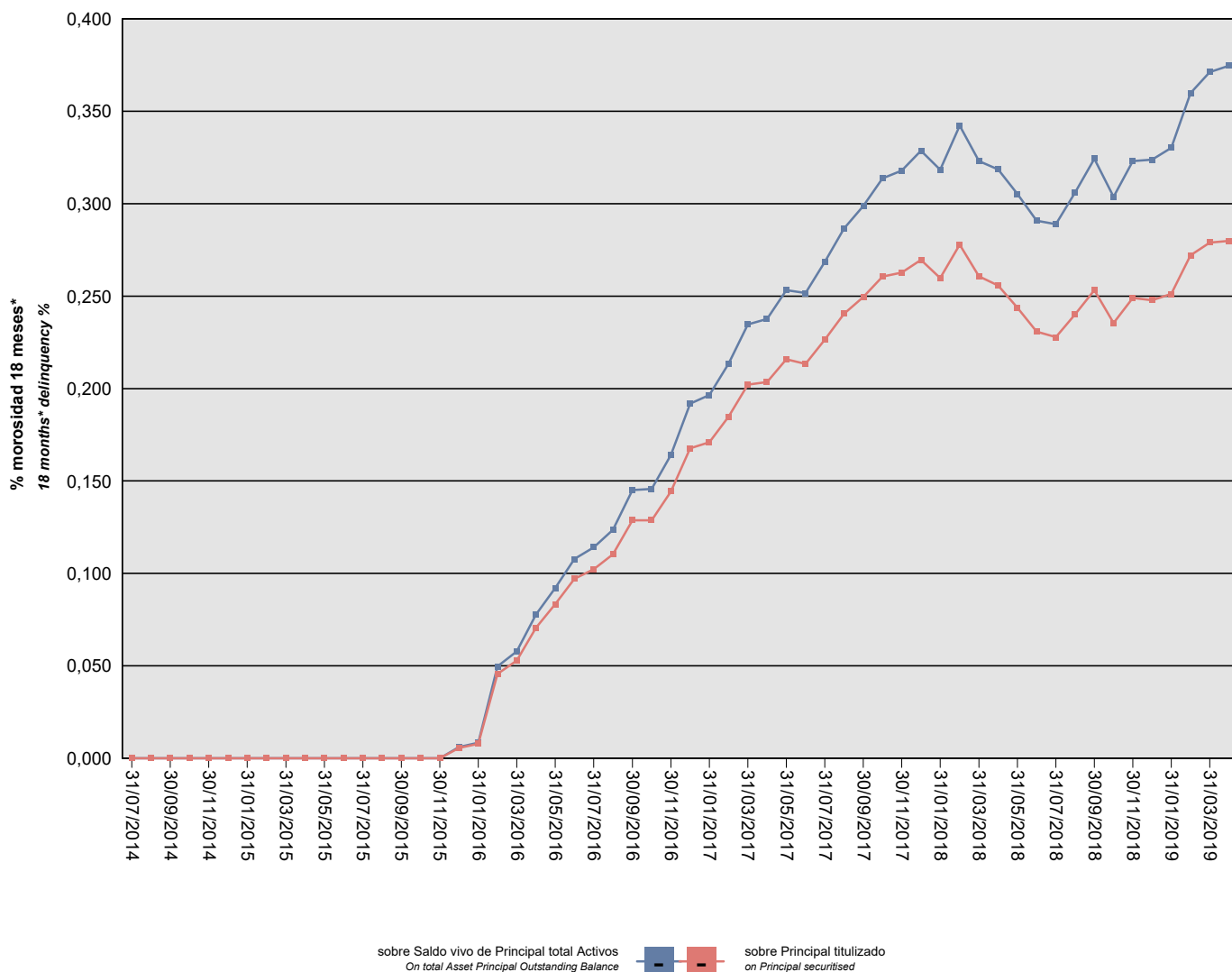

\*Incluye en su caso los activos titulizados clasificados como dudosos/fallidos por duda razonable sobre reembolso total.  
\*Includes securitised assets, if any, classified as doubtful or bad debts because there are reasonable doubts as to full repayment.

## BBVA RMBS 13 Fondo de Titulización de Activos

### Cartera de Activos Titulizados / Portfolio of Securitized Assets

**Análisis de morosidad: Tasa de morosidad 18 meses\***

**Delinquency analysis: 18 months\* delinquency rate**

**Activos / Assets: Préstamos hipotecarios vivienda (PHs/CTHs) / Residential mortgage loans (PTCs/MCs)**

**Fecha / Date: 30/04/2019**

**Divisa / Currency: EUR**

Esta serie histórica calculada a esta fecha puede diferir de las series históricas calculadas con anterioridad a consecuencia de cobros de los activos titulizados comunicados o modificados por el Administrador correspondiente con posterioridad a sus fechas de efectividad / This historical series calculated as at today's date may differ from previously calculated historical series following collections of the securitised assets communicated or modified by the relevant Servicer after their effective dates

Fecha Date	Saldo vivo de Activos en mora *(Ppal. Miles €) Delinquent *Asset Outstanding Balance (€ thou. Principal)	% morosidad 18 meses* 18 months* delinquency %	
		sobre Saldo vivo de Principal total Activos On total Asset Principal Outstanding Balance	sobre Principal titulado on Principal securitised
31/07/2014	0,000	0,00%	0,00%
31/08/2014	0,000	0,00%	0,00%
30/09/2014	0,000	0,00%	0,00%
31/10/2014	0,000	0,00%	0,00%
30/11/2014	0,000	0,00%	0,00%
31/12/2014	0,000	0,00%	0,00%
31/01/2015	0,000	0,00%	0,00%
28/02/2015	0,000	0,00%	0,00%
31/03/2015	0,000	0,00%	0,00%
30/04/2015	0,000	0,00%	0,00%
31/05/2015	0,000	0,00%	0,00%
30/06/2015	0,000	0,00%	0,00%
31/07/2015	0,000	0,00%	0,00%
31/08/2015	0,000	0,00%	0,00%
30/09/2015	0,000	0,00%	0,00%
31/10/2015	0,000	0,00%	0,00%
30/11/2015	0,000	0,00%	0,00%
31/12/2015	227,878	0,01%	0,01%
31/01/2016	319,451	0,01%	0,01%
29/02/2016	1.871,080	0,05%	0,05%
31/03/2016	2.163,020	0,06%	0,05%
30/04/2016	2.895,293	0,08%	0,07%
31/05/2016	3.415,933	0,09%	0,08%
30/06/2016	3.979,005	0,11%	0,10%
31/07/2016	4.191,367	0,11%	0,10%
31/08/2016	4.520,893	0,12%	0,11%
30/09/2016	5.279,642	0,15%	0,13%
31/10/2016	5.279,642	0,15%	0,13%
30/11/2016	5.918,739	0,16%	0,14%
31/12/2016	6.876,876	0,19%	0,17%
31/01/2017	7.007,498	0,20%	0,17%
28/02/2017	7.577,538	0,21%	0,18%
31/03/2017	8.285,296	0,23%	0,20%
30/04/2017	8.346,428	0,24%	0,20%
31/05/2017	8.852,015	0,25%	0,22%
30/06/2017	8.744,751	0,25%	0,21%
31/07/2017	9.282,232	0,27%	0,23%
31/08/2017	9.860,184	0,29%	0,24%
30/09/2017	10.229,064	0,30%	0,25%

\*Incluye en su caso los activos titulizados clasificados como dudosos/fallidos por duda razonable sobre reembolso total.  
\*Includes securitised assets, if any, classified as doubtful or bad debts because there are reasonable doubts as to full repayment.

## BBVA RMBS 13 Fondo de Titulización de Activos

### Cartera de Activos Titulizados / Portfolio of Securitised Assets

**Análisis de morosidad: Tasa de morosidad 18 meses\***

**Delinquency analysis: 18 months\* delinquency rate**

**Activos / Assets: Préstamos hipotecarios vivienda (PHs/CTHs) / Residential mortgage loans (PTCs/MCs)**

**Fecha / Date: 30/04/2019**

**Divisa / Currency: EUR**

Esta serie histórica calculada a esta fecha puede diferir de las series históricas calculadas con anterioridad a consecuencia de cobros de los activos titulizados comunicados o modificados por el Administrador correspondiente con posterioridad a sus fechas de efectividad / This historical series calculated as at today's date may differ from previously calculated historical series following collections of the securitised assets communicated or modified by the relevant Servicer after their effective dates

Fecha Date	Saldo vivo de Activos en mora *(Ppal. Miles €) Delinquent *Asset Outstanding Balance (€ thou. Principal)	% morosidad 18 meses* 18 months* delinquency %	
		sobre Saldo vivo de Principal total Activos On total Asset Principal Outstanding Balance	sobre Principal titulado on Principal securitised
31/10/2017	10.681,350	0,31%	0,26%
30/11/2017	10.771,215	0,32%	0,26%
31/12/2017	11.056,261	0,33%	0,27%
31/01/2018	10.653,822	0,32%	0,26%
28/02/2018	11.393,115	0,34%	0,28%
31/03/2018	10.692,147	0,32%	0,26%
30/04/2018	10.484,011	0,32%	0,26%
31/05/2018	9.993,924	0,31%	0,24%
30/06/2018	9.465,339	0,29%	0,23%
31/07/2018	9.339,063	0,29%	0,23%
31/08/2018	9.847,434	0,31%	0,24%
30/09/2018	10.381,315	0,32%	0,25%
31/10/2018	9.653,552	0,30%	0,24%
30/11/2018	10.208,432	0,32%	0,25%
31/12/2018	10.162,315	0,32%	0,25%
31/01/2019	10.298,010	0,33%	0,25%
28/02/2019	11.157,043	0,36%	0,27%
31/03/2019	11.441,076	0,37%	0,28%
30/04/2019	11.473,569	0,37%	0,28%

\*Incluye en su caso los activos titulizados clasificados como dudosos/fallidos por duda razonable sobre reembolso total.  
\*Includes securitised assets, if any, classified as doubtful or bad debts because there are reasonable doubts as to full repayment.