

## BBVA RMBS 17 Fondo de Titulización

### Cartera de Activos Titulizados / Portfolio of Securitised Assets

**Análisis de morosidad: Tasa de morosidad +3 meses**

**Delinquency analysis: 3+ months delinquency rate**

**Activos / Assets: Préstamos hipotecarios vivienda (CTHs) / Residential mortgage loans (PTCs)**

**Fecha / Date: 31/10/2019**

**Divisa / Currency: EUR**

Esta serie histórica calculada a esta fecha puede diferir de las series históricas calculadas con anterioridad a consecuencia de cobros de los activos titulizados comunicados o modificados por el Administrador correspondiente con posterioridad a sus fechas de efectividad / This historical series calculated as at today's date may differ from previously calculated historical series following collections of the securitised assets communicated or modified by the relevant Servicer after their effective dates

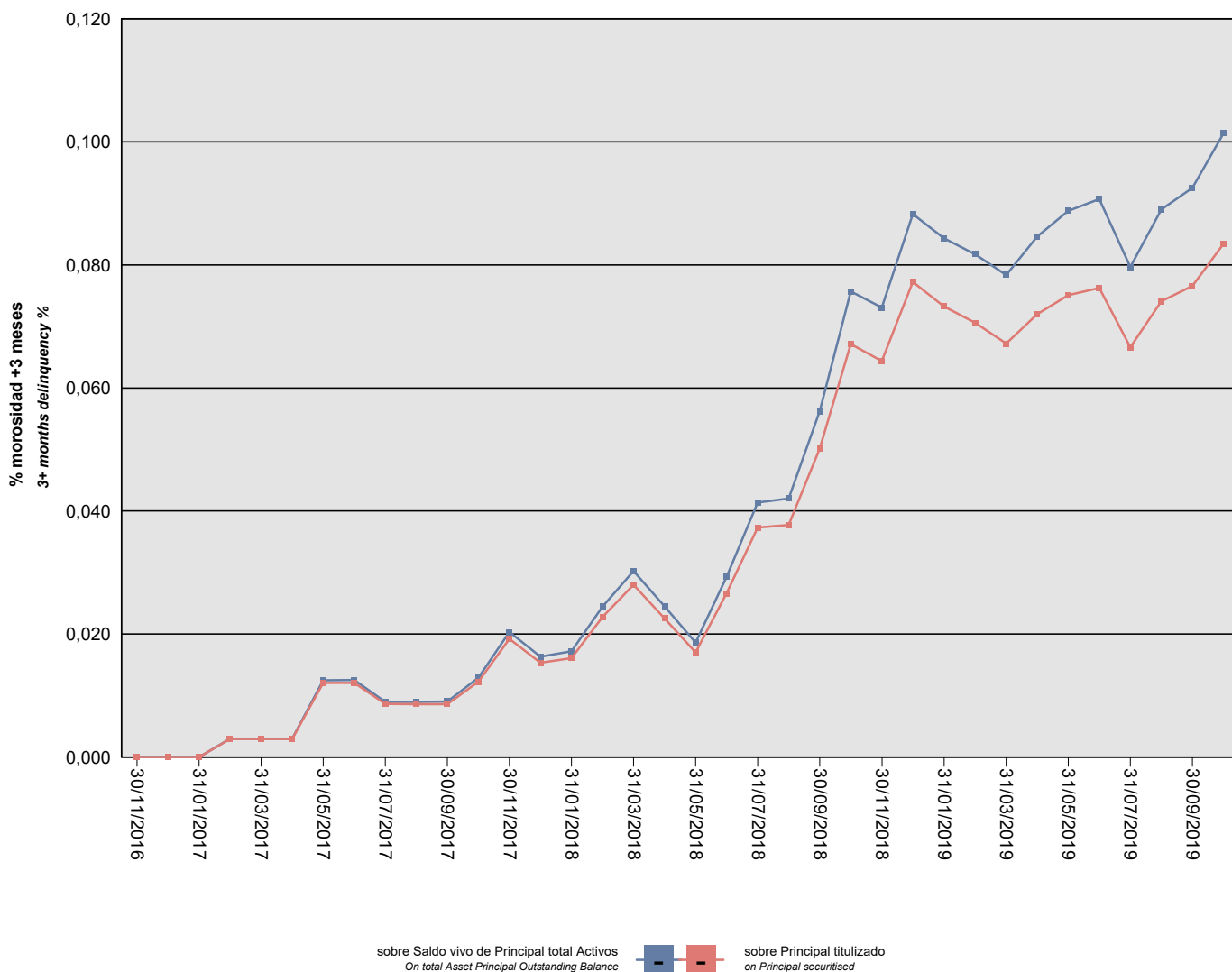

## BBVA RMBS 17 Fondo de Titulización

### Cartera de Activos Titulizados / Portfolio of Securitised Assets

**Análisis de morosidad: Tasa de morosidad +3 meses**

**Delinquency analysis: 3+ months delinquency rate**

**Activos / Assets: Préstamos hipotecarios vivienda (CTHs) / Residential mortgage loans (PTCs)**

**Fecha / Date: 31/10/2019**

**Divisa / Currency: EUR**

Esta serie histórica calculada a esta fecha puede diferir de las series históricas calculadas con anterioridad a consecuencia de cobros de los activos titulizados comunicados o modificados por el Administrador correspondiente con posterioridad a sus fechas de efectividad / This historical series calculated as at today's date may differ from previously calculated historical series following collections of the securitised assets communicated or modified by the relevant Servicer after their effective dates

Fecha Date	Saldo vivo de Activos en mora (Ppal. Miles €) Delinquent Asset Outstanding Balance (€ thou. Principal)	% morosidad +3 meses 3+ months delinquency %	
		sobre Saldo vivo de Principal total Activos On total Asset Principal Outstanding Balance	sobre Principal titulado on Principal securitised
30/11/2016	0,000	0,00%	0,00%
31/12/2016	0,000	0,00%	0,00%
31/01/2017	0,000	0,00%	0,00%
28/02/2017	52,547	0,00%	0,00%
31/03/2017	52,547	0,00%	0,00%
30/04/2017	52,547	0,00%	0,00%
31/05/2017	217,437	0,01%	0,01%
30/06/2017	217,130	0,01%	0,01%
31/07/2017	155,287	0,01%	0,01%
31/08/2017	154,887	0,01%	0,01%
30/09/2017	154,887	0,01%	0,01%
31/10/2017	220,259	0,01%	0,01%
30/11/2017	345,448	0,02%	0,02%
31/12/2017	275,986	0,02%	0,02%
31/01/2018	289,467	0,02%	0,02%
28/02/2018	409,587	0,02%	0,02%
31/03/2018	503,654	0,03%	0,03%
30/04/2018	405,488	0,02%	0,02%
31/05/2018	305,851	0,02%	0,02%
30/06/2018	479,259	0,03%	0,03%
31/07/2018	671,452	0,04%	0,04%
31/08/2018	679,355	0,04%	0,04%
30/09/2018	902,820	0,06%	0,05%
31/10/2018	1.208,783	0,08%	0,07%
30/11/2018	1.158,767	0,07%	0,06%
31/12/2018	1.390,248	0,09%	0,08%
31/01/2019	1.319,053	0,08%	0,07%
28/02/2019	1.270,585	0,08%	0,07%
31/03/2019	1.209,858	0,08%	0,07%
30/04/2019	1.296,401	0,08%	0,07%
31/05/2019	1.351,304	0,09%	0,08%
30/06/2019	1.372,345	0,09%	0,08%
31/07/2019	1.198,944	0,08%	0,07%
31/08/2019	1.333,822	0,09%	0,07%
30/09/2019	1.378,578	0,09%	0,08%
31/10/2019	1.501,633	0,10%	0,08%