

# VALENCIA HIPOTECARIO 3 Fondo de Titulización de Activos

## Cartera de Activos Titulizados / Portfolio of Securitised Assets

**Análisis de morosidad: Tasa de morosidad 18 meses\***

**Delinquency analysis: 18 months\* delinquency rate**

**Activos / Assets: Préstamos hipotecarios vivienda (CTHs) / Residential mortgage loans (PTCs)**

**Fecha / Date: 31/03/2019**

**Divisa / Currency: EUR**

Esta serie histórica calculada a esta fecha puede diferir de las series históricas calculadas con anterioridad a consecuencia de cobros de los activos titulizados comunicados o modificados por el Administrador correspondiente con posterioridad a sus fechas de efectividad / This historical series calculated as at today's date may differ from previously calculated historical series following collections of the securitised assets communicated or modified by the relevant Servicer after their effective dates

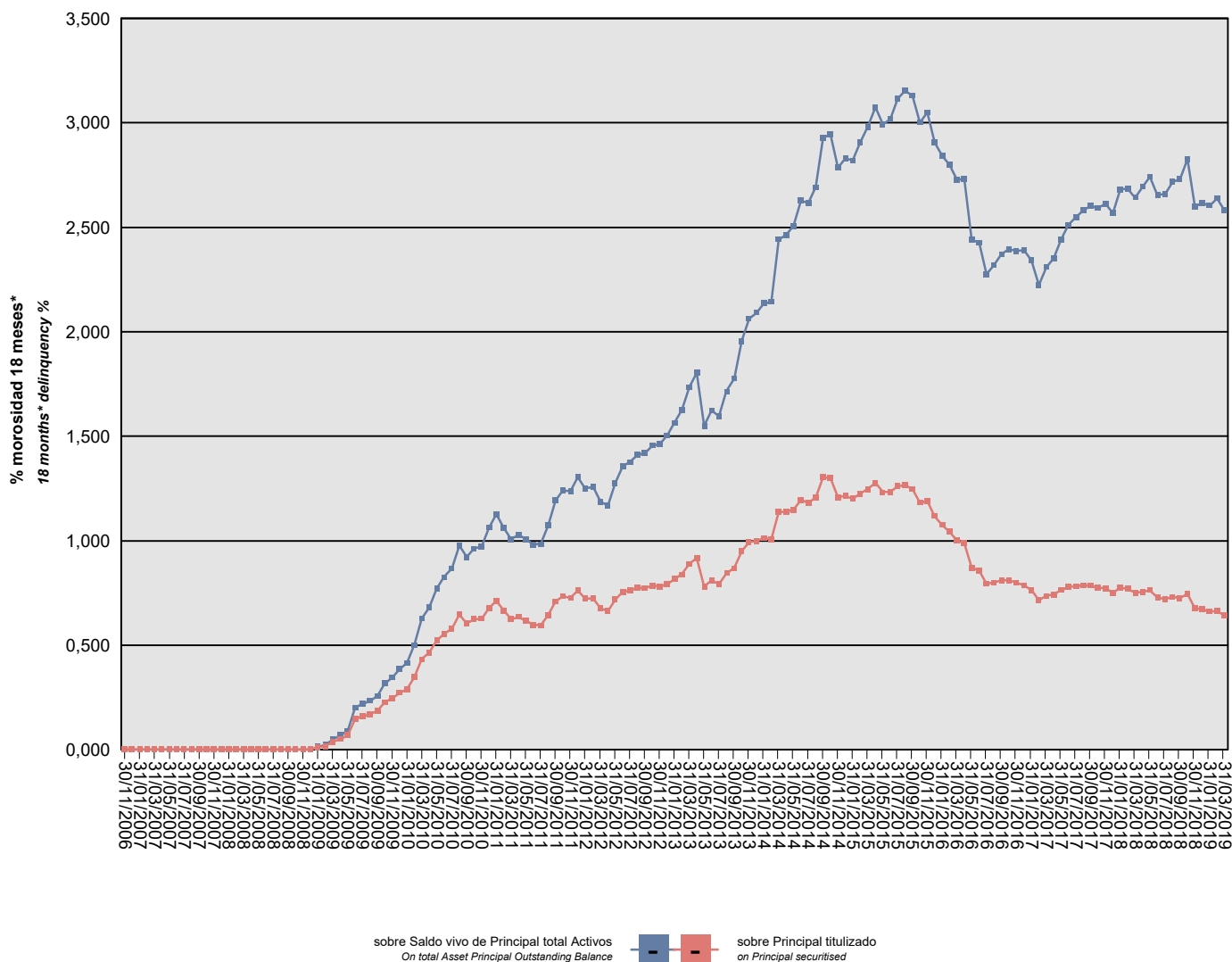

\*Incluye en su caso los activos titulizados clasificados como dudosos/fallidos por duda razonable sobre reembolso total.  
 \*Includes securitised assets, if any, classified as doubtful or bad debts because there are reasonable doubts as to full repayment.

## VALENCIA HIPOTECARIO 3 Fondo de Titulización de Activos

### Cartera de Activos Titulizados / Portfolio of Securitised Assets

**Análisis de morosidad: Tasa de morosidad 18 meses\***

**Delinquency analysis: 18 months\* delinquency rate**

**Activos / Assets: Préstamos hipotecarios vivienda (CTHs) / Residential mortgage loans (PTCs)**

**Fecha / Date: 31/03/2019**

**Divisa / Currency: EUR**

Esta serie histórica calculada a esta fecha puede diferir de las series históricas calculadas con anterioridad a consecuencia de cobros de los activos titulizados comunicados o modificados por el Administrador correspondiente con posterioridad a sus fechas de efectividad / This historical series calculated as at today's date may differ from previously calculated historical series following collections of the securitised assets communicated or modified by the relevant Servicer after their effective dates

Fecha Date	Saldo vivo de Activos en mora *(Ppal. Miles €) Delinquent *Asset Outstanding Balance (€ thou. Principal)	% morosidad 18 meses* 18 months* delinquency %	
		sobre Saldo vivo de Principal total Activos On total Asset Principal Outstanding Balance	sobre Principal titulado on Principal securitised
30/11/2006	0,000	0,00%	0,00%
31/12/2006	0,000	0,00%	0,00%
31/01/2007	0,000	0,00%	0,00%
28/02/2007	0,000	0,00%	0,00%
31/03/2007	0,000	0,00%	0,00%
30/04/2007	0,000	0,00%	0,00%
31/05/2007	0,000	0,00%	0,00%
30/06/2007	0,000	0,00%	0,00%
31/07/2007	0,000	0,00%	0,00%
31/08/2007	0,000	0,00%	0,00%
30/09/2007	0,000	0,00%	0,00%
31/10/2007	0,000	0,00%	0,00%
30/11/2007	0,000	0,00%	0,00%
31/12/2007	0,000	0,00%	0,00%
31/01/2008	0,000	0,00%	0,00%
29/02/2008	0,000	0,00%	0,00%
31/03/2008	0,000	0,00%	0,00%
30/04/2008	0,000	0,00%	0,00%
31/05/2008	0,000	0,00%	0,00%
30/06/2008	0,000	0,00%	0,00%
31/07/2008	0,000	0,00%	0,00%
31/08/2008	0,000	0,00%	0,00%
30/09/2008	0,000	0,00%	0,00%
31/10/2008	0,000	0,00%	0,00%
30/11/2008	0,000	0,00%	0,00%
31/12/2008	0,000	0,00%	0,00%
31/01/2009	98,438	0,01%	0,01%
28/02/2009	149,500	0,02%	0,02%
31/03/2009	337,469	0,05%	0,04%
30/04/2009	454,049	0,07%	0,05%
31/05/2009	608,135	0,09%	0,07%
30/06/2009	1.330,681	0,20%	0,15%
31/07/2009	1.431,296	0,22%	0,16%
31/08/2009	1.523,774	0,23%	0,17%
30/09/2009	1.674,018	0,26%	0,19%
31/10/2009	2.049,974	0,32%	0,23%
30/11/2009	2.213,128	0,35%	0,25%
31/12/2009	2.445,942	0,39%	0,27%
31/01/2010	2.605,962	0,41%	0,29%

\*Incluye en su caso los activos titulizados clasificados como dudosos/fallidos por duda razonable sobre reembolso total.  
\*Includes securitised assets, if any, classified as doubtful or bad debts because there are reasonable doubts as to full repayment.

## VALENCIA HIPOTECARIO 3 Fondo de Titulización de Activos

### Cartera de Activos Titulizados / Portfolio of Securitized Assets

**Análisis de morosidad: Tasa de morosidad 18 meses\***

**Delinquency analysis: 18 months\* delinquency rate**

**Activos / Assets: Préstamos hipotecarios vivienda (CTHs) / Residential mortgage loans (PTCs)**

**Fecha / Date: 31/03/2019**

**Divisa / Currency: EUR**

Esta serie histórica calculada a esta fecha puede diferir de las series históricas calculadas con anterioridad a consecuencia de cobros de los activos titulizados comunicados o modificados por el Administrador correspondiente con posterioridad a sus fechas de efectividad / This historical series calculated as at today's date may differ from previously calculated historical series following collections of the securitized assets communicated or modified by the relevant Servicer after their effective dates

Fecha Date	Saldo vivo de Activos en mora *(Ppal. Miles €) Delinquent *Asset Outstanding Balance (€ thou. Principal)	% morosidad 18 meses* 18 months* delinquency %	
		sobre Saldo vivo de Principal total Activos On total Asset Principal Outstanding Balance	sobre Principal titulado on Principal securitised
28/02/2010	3.129,100	0,50%	0,35%
31/03/2010	3.899,517	0,63%	0,43%
30/04/2010	4.178,401	0,68%	0,46%
31/05/2010	4.701,060	0,77%	0,52%
30/06/2010	4.993,703	0,83%	0,55%
31/07/2010	5.215,351	0,87%	0,58%
31/08/2010	5.822,927	0,98%	0,65%
30/09/2010	5.436,271	0,92%	0,60%
31/10/2010	5.626,887	0,96%	0,62%
30/11/2010	5.637,277	0,97%	0,63%
31/12/2010	6.091,691	1,06%	0,68%
31/01/2011	6.418,248	1,13%	0,71%
28/02/2011	5.998,166	1,06%	0,67%
31/03/2011	5.634,140	1,01%	0,63%
30/04/2011	5.713,043	1,03%	0,63%
31/05/2011	5.561,854	1,01%	0,62%
30/06/2011	5.376,294	0,98%	0,60%
31/07/2011	5.346,086	0,98%	0,59%
31/08/2011	5.795,307	1,07%	0,64%
30/09/2011	6.399,046	1,19%	0,71%
31/10/2011	6.621,133	1,24%	0,74%
30/11/2011	6.547,534	1,24%	0,73%
31/12/2011	6.854,434	1,30%	0,76%
31/01/2012	6.507,552	1,25%	0,72%
29/02/2012	6.510,581	1,26%	0,72%
31/03/2012	6.094,599	1,19%	0,68%
30/04/2012	5.965,013	1,17%	0,66%
31/05/2012	6.463,970	1,28%	0,72%
30/06/2012	6.801,809	1,36%	0,76%
31/07/2012	6.855,822	1,38%	0,76%
31/08/2012	6.976,634	1,41%	0,77%
30/09/2012	6.967,107	1,42%	0,77%
31/10/2012	7.076,545	1,46%	0,79%
30/11/2012	7.025,170	1,46%	0,78%
31/12/2012	7.124,326	1,50%	0,79%
31/01/2013	7.347,680	1,56%	0,82%
28/02/2013	7.557,786	1,63%	0,84%
31/03/2013	8.001,608	1,73%	0,89%
30/04/2013	8.249,848	1,80%	0,92%

\*Incluye en su caso los activos titulizados clasificados como dudosos/fallidos por duda razonable sobre reembolso total.  
\*Includes securitized assets, if any, classified as doubtful or bad debts because there are reasonable doubts as to full repayment.

## VALENCIA HIPOTECARIO 3 Fondo de Titulización de Activos

### Cartera de Activos Titulizados / Portfolio of Securitized Assets

**Análisis de morosidad: Tasa de morosidad 18 meses\***

**Delinquency analysis: 18 months\* delinquency rate**

**Activos / Assets: Préstamos hipotecarios vivienda (CTHs) / Residential mortgage loans (PTCs)**

**Fecha / Date: 31/03/2019**

**Divisa / Currency: EUR**

Esta serie histórica calculada a esta fecha puede diferir de las series históricas calculadas con anterioridad a consecuencia de cobros de los activos titulizados comunicados o modificados por el Administrador correspondiente con posterioridad a sus fechas de efectividad / This historical series calculated as at today's date may differ from previously calculated historical series following collections of the securitized assets communicated or modified by the relevant Servicer after their effective dates

Fecha Date	Saldo vivo de Activos en mora *(Ppal. Miles €) Delinquent *Asset Outstanding Balance (€ thou. Principal)	% morosidad 18 meses* 18 months* delinquency %	
		sobre Saldo vivo de Principal total Activos On total Asset Principal Outstanding Balance	sobre Principal titulado on Principal securitized
31/05/2013	7.024,886	1,55%	0,78%
30/06/2013	7.297,988	1,62%	0,81%
31/07/2013	7.121,774	1,60%	0,79%
31/08/2013	7.605,055	1,72%	0,84%
30/09/2013	7.831,088	1,78%	0,87%
31/10/2013	8.545,030	1,96%	0,95%
30/11/2013	8.954,637	2,06%	0,99%
31/12/2013	8.987,167	2,09%	1,00%
31/01/2014	9.105,874	2,14%	1,01%
28/02/2014	9.062,076	2,14%	1,01%
31/03/2014	10.247,222	2,44%	1,14%
30/04/2014	10.243,790	2,46%	1,14%
31/05/2014	10.347,260	2,51%	1,15%
30/06/2014	10.768,808	2,63%	1,20%
31/07/2014	10.640,441	2,62%	1,18%
31/08/2014	10.868,099	2,69%	1,21%
30/09/2014	11.740,546	2,93%	1,30%
31/10/2014	11.693,431	2,94%	1,30%
30/11/2014	10.883,801	2,79%	1,21%
31/12/2014	10.943,576	2,83%	1,21%
31/01/2015	10.810,152	2,82%	1,20%
28/02/2015	11.042,701	2,91%	1,23%
31/03/2015	11.232,692	2,98%	1,25%
30/04/2015	11.503,996	3,07%	1,28%
31/05/2015	11.097,116	2,99%	1,23%
30/06/2015	11.101,592	3,02%	1,23%
31/07/2015	11.349,339	3,12%	1,26%
31/08/2015	11.396,584	3,15%	1,27%
30/09/2015	11.220,106	3,13%	1,25%
31/10/2015	10.651,920	3,00%	1,18%
30/11/2015	10.723,361	3,05%	1,19%
31/12/2015	10.061,672	2,91%	1,12%
31/01/2016	9.694,499	2,84%	1,08%
29/02/2016	9.379,727	2,80%	1,04%
31/03/2016	9.014,354	2,73%	1,00%
30/04/2016	8.902,029	2,73%	0,99%
31/05/2016	7.835,847	2,44%	0,87%
30/06/2016	7.712,157	2,43%	0,86%
31/07/2016	7.141,455	2,28%	0,79%

\*Incluye en su caso los activos titulizados clasificados como dudosos/fallidos por duda razonable sobre reembolso total.  
\*Includes securitized assets, if any, classified as doubtful or bad debts because there are reasonable doubts as to full repayment.

## VALENCIA HIPOTECARIO 3 Fondo de Titulización de Activos

### Cartera de Activos Titulizados / Portfolio of Securitised Assets

**Análisis de morosidad: Tasa de morosidad 18 meses\***

**Delinquency analysis: 18 months\* delinquency rate**

**Activos / Assets: Préstamos hipotecarios vivienda (CTHs) / Residential mortgage loans (PTCs)**

**Fecha / Date: 31/03/2019**

**Divisa / Currency: EUR**

Esta serie histórica calculada a esta fecha puede diferir de las series históricas calculadas con anterioridad a consecuencia de cobros de los activos titulizados comunicados o modificados por el Administrador correspondiente con posterioridad a sus fechas de efectividad / This historical series calculated as at today's date may differ from previously calculated historical series following collections of the securitised assets communicated or modified by the relevant Servicer after their effective dates

Fecha Date	Saldo vivo de Activos en mora *(Ppal. Miles €) Delinquent *Asset Outstanding Balance (€ thou. Principal)	% morosidad 18 meses* 18 months* delinquency %	
		sobre Saldo vivo de Principal total Activos On total Asset Principal Outstanding Balance	sobre Principal titulado on Principal securitised
31/08/2016	7.213,749	2,32%	0,80%
30/09/2016	7.306,028	2,37%	0,81%
31/10/2016	7.294,233	2,40%	0,81%
30/11/2016	7.189,649	2,39%	0,80%
31/12/2016	7.090,470	2,39%	0,79%
31/01/2017	6.874,175	2,34%	0,76%
28/02/2017	6.447,204	2,22%	0,72%
31/03/2017	6.624,985	2,31%	0,74%
30/04/2017	6.681,980	2,35%	0,74%
31/05/2017	6.873,038	2,44%	0,76%
30/06/2017	7.005,519	2,51%	0,78%
31/07/2017	7.044,363	2,55%	0,78%
31/08/2017	7.067,867	2,58%	0,78%
30/09/2017	7.064,988	2,60%	0,78%
31/10/2017	6.972,287	2,59%	0,77%
30/11/2017	6.951,259	2,61%	0,77%
31/12/2017	6.751,886	2,57%	0,75%
31/01/2018	6.987,076	2,68%	0,78%
28/02/2018	6.933,751	2,69%	0,77%
31/03/2018	6.759,450	2,64%	0,75%
30/04/2018	6.814,981	2,69%	0,76%
31/05/2018	6.867,582	2,74%	0,76%
30/06/2018	6.559,933	2,65%	0,73%
31/07/2018	6.495,269	2,66%	0,72%
31/08/2018	6.577,643	2,72%	0,73%
30/09/2018	6.541,340	2,73%	0,73%
31/10/2018	6.702,956	2,83%	0,74%
30/11/2018	6.091,208	2,60%	0,68%
31/12/2018	6.047,086	2,62%	0,67%
31/01/2019	5.957,936	2,60%	0,66%
28/02/2019	5.964,708	2,64%	0,66%
31/03/2019	5.772,491	2,58%	0,64%

\*Incluye en su caso los activos titulizados clasificados como dudosos/fallidos por duda razonable sobre reembolso total.  
\*Includes securitised assets, if any, classified as doubtful or bad debts because there are reasonable doubts as to full repayment.