

BANCAJA 3 Fondo de Titulización de Activos

Cartera de Activos Titulizados / Portfolio of Securitised Assets

Tasa de Amortización Anticipada / Prepayment Rate

Activos / Assets: Préstamos hipotecarios vivienda (PHs) / Residential mortgage loans

Fecha / Date: 30/11/2017

Divisa / Currency: EUR

Esta serie histórica calculada a esta fecha puede diferir de las series históricas calculadas con anterioridad a consecuencia de cobros de los activos titulizados comunicados o modificados por el Administrador correspondiente con posterioridad a sus fechas de efectividad / This historical series calculated as at today's date may differ from previously calculated historical series following collections of the securitised assets communicated or modified by the relevant Servicer after their effective dates

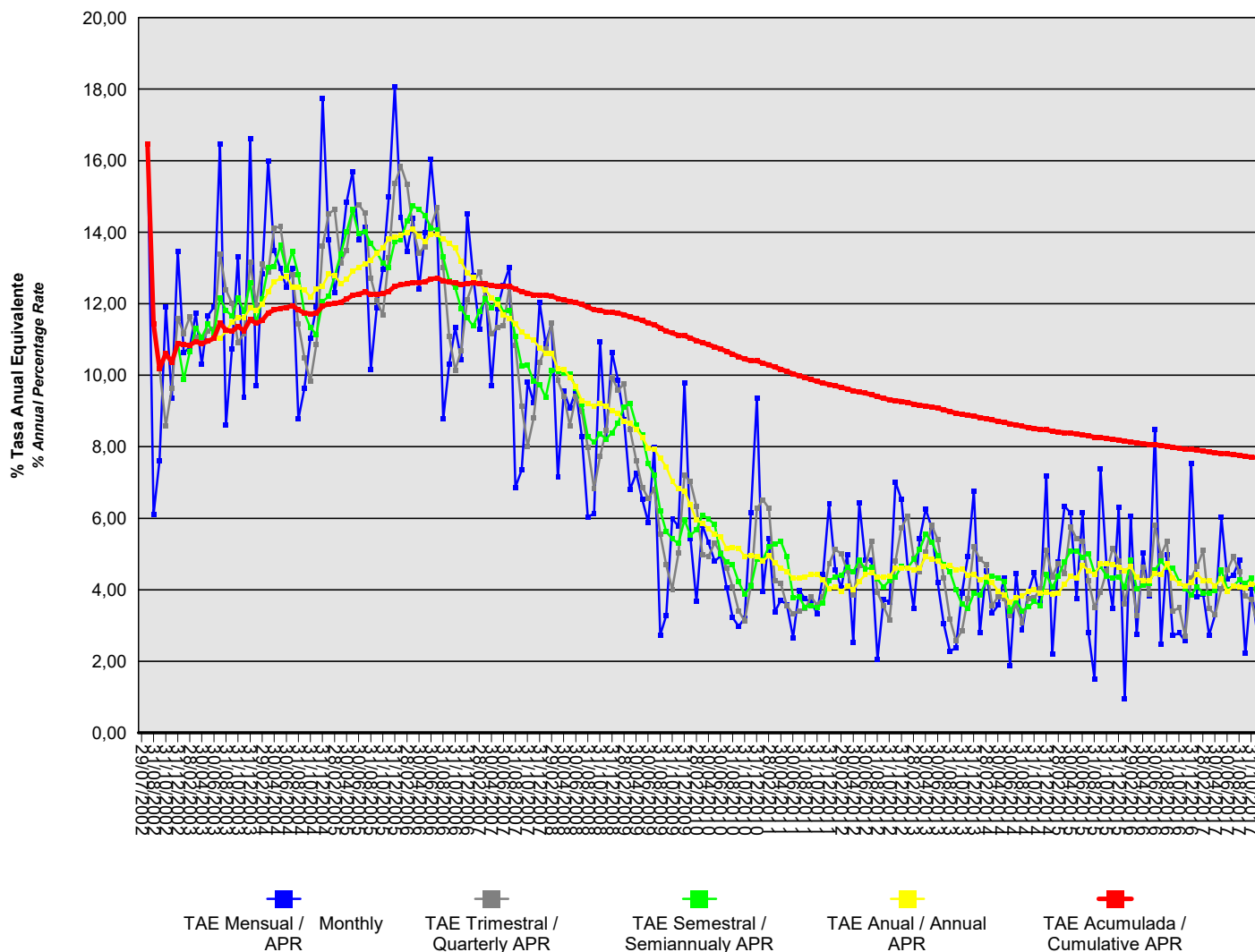

BANCAJA 3 Fondo de Titulización de Activos

Cartera de Activos Titulizados / Portfolio of Securitised Assets

Tasa de Amortización Anticipada / Prepayment Rate

Activos / Assets: Préstamos hipotecarios vivienda (PHs) / Residential mortgage loans

Fecha / Date: 30/11/2017

Divisa / Currency: EUR

Esta serie histórica calculada a esta fecha puede diferir de las series históricas calculadas con anterioridad a consecuencia de cobros de los activos titulizados comunicados o modificados por el Administrador correspondiente con posterioridad a sus fechas de efectividad / This historical series calculated as at today's date may differ from previously calculated historical series following collections of the securitised assets communicated or modified by the relevant Servicer after their effective dates

Fecha Date	% Tasa Anual Equivalente % Annual Percentage Rate				
	Mensual Monthly	Trimestral Quarterly	Semestral Semiannualy	Anual Annual	Acumulada Cumulative
30/11/2017	2,73	3,02	3,77	4,17	7,69
31/10/2017	4,10	3,72	4,32	4,15	7,72
30/09/2017	2,22	3,82	4,19	4,04	7,73
31/08/2017	4,82	4,51	4,27	4,09	7,76
31/07/2017	4,41	4,92	4,11	4,10	7,78
30/06/2017	4,30	4,55	4,01	3,94	7,80
31/05/2017	6,03	4,03	4,56	4,30	7,82
30/04/2017	3,30	3,31	3,99	4,11	7,83
31/03/2017	2,74	3,48	3,90	4,26	7,85
28/02/2017	3,88	5,09	3,90	4,26	7,88
31/01/2017	3,80	4,66	4,08	4,44	7,90
31/12/2016	7,54	4,33	3,87	4,21	7,93
30/11/2016	2,56	2,69	4,03	4,10	7,93
31/10/2016	2,79	3,50	4,24	4,18	7,96
30/09/2016	2,72	3,40	4,61	4,33	7,99
31/08/2016	4,99	5,35	4,62	4,72	8,02
31/07/2016	2,48	4,97	4,80	4,43	8,04
30/06/2016	8,48	5,81	4,55	4,46	8,07
31/05/2016	3,83	3,88	4,18	4,26	8,07
30/04/2016	5,04	4,62	4,12	4,25	8,09
31/03/2016	2,76	3,28	4,04	4,35	8,11
29/02/2016	6,04	4,47	4,82	4,64	8,14
31/01/2016	0,96	3,61	4,07	4,54	8,15
31/12/2015	6,32	4,80	4,37	4,64	8,20
30/11/2015	3,49	5,17	4,34	4,71	8,21
31/10/2015	4,58	4,52	4,38	4,73	8,24
30/09/2015	7,39	3,93	4,65	4,72	8,26
31/08/2015	1,51	3,50	4,47	4,43	8,26
31/07/2015	2,79	4,25	5,01	4,54	8,31
30/06/2015	6,15	5,36	4,91	4,68	8,34
31/05/2015	3,76	5,43	5,09	4,32	8,35
30/04/2015	6,15	5,76	5,07	4,37	8,38
31/03/2015	6,34	4,46	4,79	4,16	8,40
28/02/2015	4,79	4,74	4,39	3,90	8,41
31/01/2015	2,21	4,37	4,07	3,88	8,43
31/12/2014	7,17	5,11	4,44	3,93	8,47
30/11/2014	3,65	4,03	3,56	3,89	8,48
31/10/2014	4,48	3,77	3,67	4,00	8,52
30/09/2014	3,94	3,76	3,52	3,95	8,54
31/08/2014	2,89	3,08	3,42	3,82	8,57
31/07/2014	4,45	3,57	3,69	3,77	8,61
30/06/2014	1,89	3,27	3,42	3,66	8,64
31/05/2014	4,34	3,75	4,23	3,85	8,68
30/04/2014	3,57	3,81	4,33	3,97	8,71

BANCAJA 3 Fondo de Titulización de Activos

Cartera de Activos Titulizados / Portfolio of Securitised Assets

Tasa de Amortización Anticipada / Prepayment Rate

Activos / Assets: Préstamos hipotecarios vivienda (PHs) / Residential mortgage loans

Fecha / Date: 30/11/2017

Divisa / Currency: EUR

Esta serie histórica calculada a esta fecha puede diferir de las series históricas calculadas con anterioridad a consecuencia de cobros de los activos titulizados comunicados o modificados por el Administrador correspondiente con posterioridad a sus fechas de efectividad / This historical series calculated as at today's date may differ from previously calculated historical series following collections of the securitised assets communicated or modified by the relevant Servicer after their effective dates

Fecha Date	% Tasa Anual Equivalente % Annual Percentage Rate				
	Mensual Monthly	Trimestral Quarterly	Semestral Semiannualy	Anual Annual	Acumulada Cumulative
31/03/2014	3,34	3,56	4,39	4,19	8,75
28/02/2014	4,53	4,71	4,23	4,37	8,79
31/01/2014	2,80	4,85	3,86	4,28	8,82
31/12/2013	6,76	5,21	3,90	4,43	8,86
30/11/2013	4,94	3,75	3,47	4,41	8,87
31/10/2013	3,91	2,86	3,60	4,59	8,90
30/09/2013	2,38	2,57	4,00	4,57	8,94
31/08/2013	2,28	3,19	4,51	4,68	8,99
31/07/2013	3,06	4,34	4,70	4,66	9,03
30/06/2013	4,21	5,40	4,96	4,80	9,08
31/05/2013	5,74	5,81	5,35	4,86	9,11
30/04/2013	6,26	5,06	5,56	4,91	9,14
31/03/2013	5,43	4,51	5,13	4,61	9,16
28/02/2013	3,48	4,88	4,84	4,57	9,19
31/01/2013	4,61	6,05	4,61	4,62	9,23
31/12/2012	6,52	5,74	4,65	4,61	9,27
30/11/2012	7,01	4,81	4,36	4,60	9,29
31/10/2012	3,66	3,15	4,27	4,38	9,31
30/09/2012	3,72	3,54	4,08	4,35	9,35
31/08/2012	2,06	3,92	4,29	4,35	9,40
31/07/2012	4,83	5,37	4,62	4,49	9,46
30/06/2012	4,83	4,62	4,57	4,42	9,50
31/05/2012	6,44	4,67	4,84	4,24	9,53
30/04/2012	2,54	3,86	4,50	4,00	9,56
31/03/2012	4,99	4,53	4,63	4,10	9,62
29/02/2012	4,05	5,00	4,41	3,96	9,66
31/01/2012	4,55	5,12	4,36	4,08	9,70
31/12/2011	6,39	4,73	4,26	4,03	9,75
30/11/2011	4,42	3,81	3,64	4,28	9,78
31/10/2011	3,34	3,58	3,50	4,43	9,82
30/09/2011	3,66	3,80	3,56	4,42	9,88
31/08/2011	3,74	3,47	3,51	4,36	9,93
31/07/2011	3,99	3,41	3,80	4,32	9,99
30/06/2011	2,67	3,32	3,79	4,32	10,04
31/05/2011	3,58	3,56	4,93	4,51	10,11
30/04/2011	3,71	4,18	5,35	4,61	10,17
31/03/2011	3,38	4,26	5,27	4,75	10,23
28/02/2011	5,42	6,28	5,20	4,95	10,29
31/01/2011	3,96	6,52	4,84	4,81	10,34
31/12/2010	9,37	6,27	4,86	4,93	10,40
30/11/2010	6,15	4,12	4,10	4,96	10,41
31/10/2010	3,20	3,13	3,87	4,93	10,45
30/09/2010	2,97	3,42	4,22	5,16	10,52
31/08/2010	3,22	4,08	4,70	5,19	10,59

BANCAJA 3 Fondo de Titulización de Activos

Cartera de Activos Titulizados / Portfolio of Securitized Assets

Tasa de Amortización Anticipada / Prepayment Rate

Activos / Assets: Préstamos hipotecarios vivienda (PHs) / Residential mortgage loans

Fecha / Date: 30/11/2017

Divisa / Currency: EUR

Esta serie histórica calculada a esta fecha puede diferir de las series históricas calculadas con anterioridad a consecuencia de cobros de los activos titulizados comunicados o modificados por el Administrador correspondiente con posterioridad a sus fechas de efectividad / This historical series calculated as at today's date may differ from previously calculated historical series following collections of the securitized assets communicated or modified by the relevant Servicer after their effective dates

Fecha Date	% Tasa Anual Equivalente % Annual Percentage Rate				
	Mensual Monthly	Trimestral Quarterly	Semestral Semiannualy	Anual Annual	Acumulada Cumulative
31/07/2010	4,06	4,60	4,77	5,15	10,67
30/06/2010	4,95	5,02	5,00	5,48	10,73
31/05/2010	4,80	5,31	5,82	5,56	10,79
30/04/2010	5,33	4,94	5,98	5,70	10,85
31/03/2010	5,81	4,98	6,10	5,86	10,91
28/02/2010	3,67	6,33	5,68	5,95	10,97
31/01/2010	5,44	7,02	5,53	6,37	11,04
31/12/2009	9,78	7,20	5,96	6,74	11,10
30/11/2009	5,78	5,02	5,29	6,82	11,12
31/10/2009	5,99	4,01	5,42	7,02	11,18
30/09/2009	3,28	4,70	5,63	7,44	11,23
31/08/2009	2,74	5,56	6,21	7,67	11,32
31/07/2009	7,99	6,80	7,21	7,94	11,42
30/06/2009	5,89	6,56	7,53	7,96	11,46
31/05/2009	6,52	6,86	8,32	8,27	11,52
30/04/2009	7,26	7,61	8,60	8,48	11,58
31/03/2009	6,80	8,48	9,22	8,67	11,64
28/02/2009	8,75	9,75	9,11	8,70	11,69
31/01/2009	9,86	9,59	8,66	8,93	11,73
31/12/2008	10,63	9,94	8,40	9,01	11,75
30/11/2008	8,25	8,46	8,22	9,13	11,77
31/10/2008	10,93	7,73	8,36	9,22	11,81
30/09/2008	6,14	6,83	8,12	9,12	11,83
31/08/2008	6,03	7,98	8,29	9,22	11,90
31/07/2008	8,29	8,98	9,19	9,29	11,98
30/06/2008	9,57	9,40	9,63	9,69	12,03
31/05/2008	9,07	8,60	10,04	9,94	12,06
30/04/2008	9,55	9,41	10,07	10,17	12,11
31/03/2008	7,14	9,85	10,11	10,18	12,14
29/02/2008	11,47	11,46	10,14	10,62	12,21
31/01/2008	10,88	10,73	9,38	10,61	12,22
31/12/2007	12,04	10,37	9,75	10,77	12,24
30/11/2007	9,23	8,80	9,83	10,98	12,25
31/10/2007	9,81	8,02	10,27	11,08	12,29
30/09/2007	7,35	9,12	10,25	11,20	12,33
31/08/2007	6,87	10,84	11,09	11,44	12,41
31/07/2007	13,02	12,47	11,81	11,60	12,50
30/06/2007	12,52	11,37	11,77	11,68	12,49
31/05/2007	11,86	11,34	12,11	11,99	12,49
30/04/2007	9,72	11,15	11,88	12,16	12,50
31/03/2007	12,42	12,17	12,14	12,39	12,55
28/02/2007	11,30	12,88	11,79	12,55	12,55
31/01/2007	12,78	12,59	11,38	12,73	12,57
31/12/2006	14,52	12,12	11,60	12,87	12,57

BANCAJA 3 Fondo de Titulización de Activos

Cartera de Activos Titulizados / Portfolio of Securitized Assets

Tasa de Amortización Anticipada / Prepayment Rate

Activos / Assets: Préstamos hipotecarios vivienda (PHs) / Residential mortgage loans

Fecha / Date: 30/11/2017

Divisa / Currency: EUR

Esta serie histórica calculada a esta fecha puede diferir de las series históricas calculadas con anterioridad a consecuencia de cobros de los activos titulizados comunicados o modificados por el Administrador correspondiente con posterioridad a sus fechas de efectividad / This historical series calculated as at today's date may differ from previously calculated historical series following collections of the securitized assets communicated or modified by the relevant Servicer after their effective dates

Fecha Date	% Tasa Anual Equivalente % Annual Percentage Rate				
	Mensual Monthly	Trimestral Quarterly	Semestral Semiannualy	Anual Annual	Acumulada Cumulative
30/11/2006	10,43	10,70	11,86	13,17	12,53
31/10/2006	11,34	10,15	12,45	13,55	12,57
30/09/2006	10,31	11,08	12,63	13,69	12,60
31/08/2006	8,78	13,01	13,30	13,81	12,64
31/07/2006	14,05	14,69	14,06	13,92	12,72
30/06/2006	16,03	14,16	14,12	13,93	12,69
31/05/2006	13,98	13,60	14,47	13,74	12,62
30/04/2006	12,42	13,42	14,64	13,89	12,59
31/03/2006	14,39	14,08	14,73	14,09	12,59
28/02/2006	13,45	15,33	14,32	14,00	12,55
31/01/2006	14,41	15,84	13,79	13,90	12,53
31/12/2005	18,07	15,37	13,74	13,85	12,48
30/11/2005	14,99	13,29	13,01	13,82	12,34
31/10/2005	12,97	11,69	13,13	13,57	12,28
30/09/2005	11,89	12,08	13,44	13,41	12,26
31/08/2005	10,17	12,72	13,68	13,22	12,27
31/07/2005	14,15	14,54	14,02	13,11	12,32
30/06/2005	13,78	14,77	13,96	13,02	12,27
31/05/2005	15,69	14,62	14,63	12,91	12,23
30/04/2005	14,84	13,49	14,00	12,68	12,13
31/03/2005	13,33	13,14	13,38	12,56	12,04
28/02/2005	12,30	14,64	12,77	12,79	12,00
31/01/2005	13,79	14,51	12,20	12,83	11,99
31/12/2004	17,73	13,61	12,06	12,50	11,93
30/11/2004	11,90	10,86	11,15	12,40	11,72
31/10/2004	11,04	9,82	11,33	12,19	11,72
30/09/2004	9,64	10,49	11,74	12,38	11,74
31/08/2004	8,78	11,43	12,80	12,47	11,82
31/07/2004	12,99	12,81	13,46	12,46	11,94
30/06/2004	12,46	12,97	12,93	12,76	11,90
31/05/2004	12,97	14,16	13,63	12,71	11,87
30/04/2004	13,48	14,12	13,05	12,60	11,82
31/03/2004	15,99	12,89	13,02	12,34	11,74
29/02/2004	12,84	13,10	12,14	11,98	11,53
31/01/2004	9,71	11,97	11,45	11,81	11,46
31/12/2003	16,62	13,16	12,59	11,88	11,55
30/11/2003	9,39	11,17	11,78	11,61	11,25
31/10/2003	13,32	10,92	12,16	11,61	11,36
30/09/2003	10,75	12,01	11,65	11,49	11,23
31/08/2003	8,61	12,39	11,82	11,23	11,26
31/07/2003	16,48	13,38	12,17	11,03	11,46
30/06/2003	11,92	11,30	11,17	11,03	11,03
31/05/2003	11,67	11,24	11,44		10,95
30/04/2003	10,31	10,94	11,05		10,88

BANCAJA 3 Fondo de Titulización de Activos

Cartera de Activos Titulizados / Portfolio of Securitised Assets

Tasa de Amortización Anticipada / Prepayment Rate

Activos / Assets: Préstamos hipotecarios vivienda (PHs) / Residential mortgage loans

Fecha / Date: 30/11/2017

Divisa / Currency: EUR

Esta serie histórica calculada a esta fecha puede diferir de las series históricas calculadas con anterioridad a consecuencia de cobros de los activos titulizados comunicados o modificados por el Administrador correspondiente con posterioridad a sus fechas de efectividad / *This historical series calculated as at today's date may differ from previously calculated historical series following collections of the securitised assets communicated or modified by the relevant Servicer after their effective dates*

Fecha Date	% Tasa Anual Equivalente % Annual Percentage Rate				
	Mensual Monthly	Trimestral Quarterly	Semestral Semiannualy	Anual Annual	Acumulada Cumulative
31/03/2003	11,73	11,05	11,32		10,94
28/02/2003	10,79	11,64	10,65		10,84
31/01/2003	10,62	11,17	9,88		10,85
31/12/2002	13,47	11,60	10,89		10,89
30/11/2002	9,36	9,64			10,36
31/10/2002	11,91	8,58			10,61
30/09/2002	7,62	10,18			10,18
31/08/2002	6,10				11,43
31/07/2002	16,46				16,46
29/07/2002					