

HIPOCAT 6 Fondo de Titulización de Activos

Cartera de Activos Titulizados / Portfolio of Securitised Assets

Tasa de Amortización Anticipada / Prepayment Rate

Activos / Assets: Préstamos hipotecarios vivienda (PHs/CTHs) / Residential mortgage loans (PTCs/MCs)

Fecha / Date: 31/10/2019

Divisa / Currency: EUR

Esta serie histórica calculada a esta fecha puede diferir de las series históricas calculadas con anterioridad a consecuencia de cobros de los activos titulizados comunicados o modificados por el Administrador correspondiente con posterioridad a sus fechas de efectividad / This historical series calculated as at today's date may differ from previously calculated historical series following collections of the securitised assets communicated or modified by the relevant Servicer after their effective dates

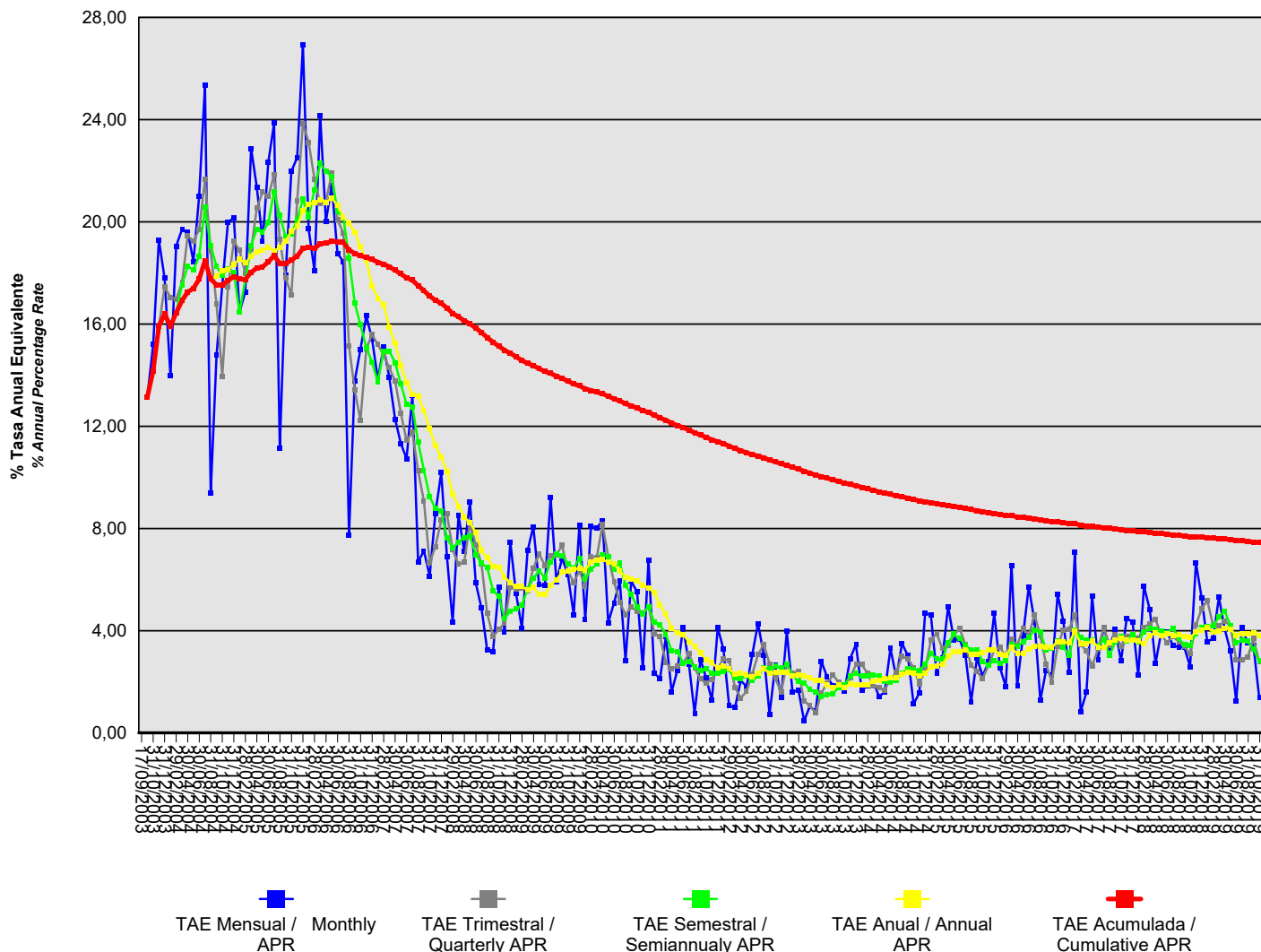

HIPOCAT 6 Fondo de Titulización de Activos

Cartera de Activos Titulizados / Portfolio of Securitised Assets

Tasa de Amortización Anticipada / Prepayment Rate

Activos / Assets: Préstamos hipotecarios vivienda (PHs/CTHs) / Residential mortgage loans (PTCs/MCs)

Fecha / Date: 31/10/2019

Divisa / Currency: EUR

Esta serie histórica calculada a esta fecha puede diferir de las series históricas calculadas con anterioridad a consecuencia de cobros de los activos titulizados comunicados o modificados por el Administrador correspondiente con posterioridad a sus fechas de efectividad / This historical series calculated as at today's date may differ from previously calculated historical series following collections of the securitised assets communicated or modified by the relevant Servicer after their effective dates

Fecha Date	% Tasa Anual Equivalente % Annual Percentage Rate				
	Mensual Monthly	Trimestral Quarterly	Semestral Semiannualy	Anual Annual	Acumulada Cumulative
31/10/2019	1,40	2,78	2,82	3,80	7,44
30/09/2019	3,41	3,69	3,27	3,90	7,47
31/08/2019	3,52	2,98	3,59	3,90	7,50
31/07/2019	4,13	2,87	3,62	3,88	7,52
30/06/2019	1,25	2,85	3,52	3,82	7,53
31/05/2019	3,20	4,20	4,19	4,04	7,57
30/04/2019	4,07	4,37	4,77	4,11	7,59
31/03/2019	5,30	4,20	4,53	3,99	7,61
28/02/2019	3,72	4,19	4,20	3,95	7,62
31/01/2019	3,55	5,17	4,14	4,12	7,64
31/12/2018	5,28	4,86	4,12	4,02	7,66
30/11/2018	6,66	4,22	3,90	3,94	7,67
31/10/2018	2,60	3,10	3,44	3,75	7,68
30/09/2018	3,34	3,37	3,46	3,77	7,71
31/08/2018	3,36	3,58	3,70	3,83	7,73
31/07/2018	3,43	3,77	4,11	3,83	7,75
30/06/2018	3,94	3,54	3,91	3,89	7,78
31/05/2018	3,95	3,83	3,98	3,80	7,80
30/04/2018	2,72	4,44	4,07	3,91	7,82
31/03/2018	4,81	4,28	4,08	3,82	7,85
28/02/2018	5,74	4,13	3,96	3,49	7,87
31/01/2018	2,26	3,70	3,55	3,61	7,88
31/12/2017	4,35	3,88	3,86	3,62	7,91
30/11/2017	4,48	3,78	3,61	3,62	7,93
31/10/2017	2,81	3,40	3,76	3,70	7,95
30/09/2017	4,06	3,84	3,56	3,65	7,98
31/08/2017	3,33	3,44	3,03	3,52	8,00
31/07/2017	4,13	4,12	3,66	3,35	8,03
30/06/2017	2,85	3,28	3,37	3,37	8,05
31/05/2017	5,36	2,61	3,62	3,61	8,08
30/04/2017	1,58	3,20	3,63	3,48	8,10
31/03/2017	0,83	3,46	3,74	3,50	8,14
28/02/2017	7,07	4,63	4,01	3,98	8,18
31/01/2017	2,37	4,06	3,03	3,53	8,19
31/12/2016	4,38	4,02	3,36	3,55	8,22
30/11/2016	5,42	3,38	3,59	3,57	8,25
31/10/2016	2,25	1,99	3,32	3,35	8,27
30/09/2016	2,45	2,69	3,25	3,35	8,30
31/08/2016	1,28	3,79	3,95	3,39	8,34
31/07/2016	4,33	4,63	4,03	3,39	8,38
30/06/2016	5,72	3,81	3,74	3,28	8,41
31/05/2016	3,82	4,10	3,56	3,11	8,43
30/04/2016	1,86	3,43	3,39	3,09	8,46
31/03/2016	6,56	3,66	3,45	3,35	8,50

HIPOCAT 6 Fondo de Titulización de Activos

Cartera de Activos Titulizados / Portfolio of Securitized Assets

Tasa de Amortización Anticipada / Prepayment Rate

Activos / Assets: Préstamos hipotecarios vivienda (PHs/CTHs) / Residential mortgage loans (PTCs/MCs)

Fecha / Date: 31/10/2019

Divisa / Currency: EUR

Esta serie histórica calculada a esta fecha puede diferir de las series históricas calculadas con anterioridad a consecuencia de cobros de los activos titulizados comunicados o modificados por el Administrador correspondiente con posterioridad a sus fechas de efectividad / This historical series calculated as at today's date may differ from previously calculated historical series following collections of the securitized assets communicated or modified by the relevant Servicer after their effective dates

Fecha Date	% Tasa Anual Equivalente % Annual Percentage Rate				
	Mensual Monthly	Trimestral Quarterly	Semestral Semiannualy	Anual Annual	Acumulada Cumulative
29/02/2016	1,81	3,02	2,83	3,04	8,51
31/01/2016	2,56	3,34	2,74	3,09	8,55
31/12/2015	4,67	3,23	2,82	3,26	8,59
30/11/2015	2,78	2,65	2,65	3,26	8,62
31/10/2015	2,23	2,13	2,79	3,16	8,66
30/09/2015	2,93	2,40	3,25	3,07	8,70
31/08/2015	1,22	2,65	3,25	3,08	8,74
31/07/2015	3,05	3,45	3,43	3,26	8,79
30/06/2015	3,66	4,08	3,69	3,19	8,83
31/05/2015	3,63	3,84	3,87	3,16	8,87
30/04/2015	4,94	3,42	3,52	2,99	8,90
31/03/2015	2,93	3,31	2,89	2,70	8,93
28/02/2015	2,36	3,89	2,90	2,62	8,97
31/01/2015	4,61	3,63	3,10	2,58	9,02
31/12/2014	4,68	2,47	2,68	2,33	9,05
30/11/2014	1,56	1,91	2,45	2,23	9,08
31/10/2014	1,14	2,56	2,46	2,34	9,14
30/09/2014	3,02	2,90	2,51	2,38	9,19
31/08/2014	3,51	2,99	2,34	2,29	9,24
31/07/2014	2,16	2,36	2,06	2,15	9,28
30/06/2014	3,30	2,11	1,98	2,15	9,33
31/05/2014	1,61	1,68	2,01	2,11	9,38
30/04/2014	1,42	1,77	2,22	2,05	9,44
31/03/2014	2,02	1,85	2,26	2,02	9,50
28/02/2014	1,86	2,33	2,24	1,89	9,55
31/01/2014	1,66	2,68	2,24	1,88	9,61
31/12/2013	3,46	2,68	2,33	1,87	9,68
30/11/2013	2,91	2,16	2,22	1,91	9,72
31/10/2013	1,65	1,80	1,87	1,78	9,78
30/09/2013	1,91	1,98	1,77	1,87	9,84
31/08/2013	1,85	2,28	1,53	1,77	9,91
31/07/2013	2,18	1,95	1,51	1,87	9,97
30/06/2013	2,80	1,57	1,41	2,05	10,03
31/05/2013	0,85	0,78	1,61	2,07	10,09
30/04/2013	1,04	1,07	1,69	2,15	10,17
31/03/2013	0,47	1,25	1,96	2,23	10,24
28/02/2013	1,69	2,42	2,01	2,28	10,33
31/01/2013	1,58	2,32	2,23	2,23	10,40
31/12/2012	3,97	2,67	2,69	2,37	10,47
30/11/2012	1,38	1,59	2,53	2,38	10,53
31/10/2012	2,65	2,15	2,60	2,37	10,61
30/09/2012	0,73	2,70	2,50	2,33	10,68
31/08/2012	3,04	3,47	2,55	2,51	10,77
31/07/2012	4,28	3,06	2,22	2,32	10,84

HIPOCAT 6 Fondo de Titulización de Activos

Cartera de Activos Titulizados / Portfolio of Securitized Assets

Tasa de Amortización Anticipada / Prepayment Rate

Activos / Assets: Préstamos hipotecarios vivienda (PHs/CTHs) / Residential mortgage loans (PTCs/MCs)

Fecha / Date: 31/10/2019

Divisa / Currency: EUR

Esta serie histórica calculada a esta fecha puede diferir de las series históricas calculadas con anterioridad a consecuencia de cobros de los activos titulizados comunicados o modificados por el Administrador correspondiente con posterioridad a sus fechas de efectividad / This historical series calculated as at today's date may differ from previously calculated historical series following collections of the securitized assets communicated or modified by the relevant Servicer after their effective dates

Fecha Date	% Tasa Anual Equivalente % Annual Percentage Rate				
	Mensual Monthly	Trimestral Quarterly	Semestral Semiannualy	Anual Annual	Acumulada Cumulative
30/06/2012	3,06	2,31	2,05	2,18	10,90
31/05/2012	1,82	1,62	2,22	2,27	10,97
30/04/2012	2,05	1,37	2,13	2,33	11,05
31/03/2012	0,99	1,78	2,15	2,29	11,13
29/02/2012	1,06	2,82	2,46	2,52	11,23
31/01/2012	3,28	2,90	2,42	2,61	11,32
31/12/2011	4,11	2,52	2,32	2,53	11,40
30/11/2011	1,28	2,10	2,32	2,76	11,47
31/10/2011	2,15	1,94	2,52	2,86	11,57
30/09/2011	2,88	2,12	2,43	3,14	11,66
31/08/2011	0,77	2,55	2,58	3,40	11,75
31/07/2011	2,70	3,10	2,80	3,57	11,86
30/06/2011	4,14	2,73	2,74	3,84	11,95
31/05/2011	2,44	2,61	3,19	3,92	12,03
30/04/2011	1,61	2,51	3,20	4,08	12,13
31/03/2011	3,77	2,75	3,85	4,64	12,24
28/02/2011	2,13	3,76	4,22	5,00	12,33
31/01/2011	2,33	3,89	4,33	5,49	12,44
31/12/2010	6,75	4,95	4,93	5,67	12,55
30/11/2010	2,53	4,67	4,65	5,78	12,61
31/10/2010	5,52	4,77	4,94	5,95	12,72
30/09/2010	5,93	4,91	5,42	6,01	12,80
31/08/2010	2,83	4,63	5,77	6,09	12,88
31/07/2010	5,94	5,12	6,64	6,34	13,00
30/06/2010	5,08	5,92	6,39	6,61	13,08
31/05/2010	4,32	6,90	6,90	6,67	13,17
30/04/2010	8,31	8,14	6,95	6,79	13,28
31/03/2010	8,02	6,87	6,60	6,77	13,34
28/02/2010	8,09	6,90	6,40	6,70	13,40
31/01/2010	4,44	5,75	6,04	6,37	13,47
31/12/2009	8,12	6,33	6,83	6,45	13,58
30/11/2009	4,63	5,89	6,44	6,39	13,66
31/10/2009	6,20	6,32	6,63	6,34	13,77
30/09/2009	6,84	7,34	6,94	6,30	13,87
31/08/2009	5,93	6,98	6,99	6,00	13,96
31/07/2009	9,21	6,94	6,69	5,77	14,07
30/06/2009	5,77	6,55	6,06	5,41	14,14
31/05/2009	5,79	7,00	6,35	5,42	14,26
30/04/2009	8,07	6,45	6,04	5,69	14,37
31/03/2009	7,13	5,57	5,64	5,61	14,47
28/02/2009	4,10	5,68	4,99	5,73	14,57
31/01/2009	5,46	5,63	4,85	5,75	14,72
31/12/2008	7,46	5,72	4,75	5,87	14,86
30/11/2008	3,94	4,29	4,48	6,10	14,97

HIPOCAT 6 Fondo de Titulización de Activos

Cartera de Activos Titulizados / Portfolio of Securitized Assets

Tasa de Amortización Anticipada / Prepayment Rate

Activos / Assets: Préstamos hipotecarios vivienda (PHs/CTHs) / Residential mortgage loans (PTCs/MCs)

Fecha / Date: 31/10/2019

Divisa / Currency: EUR

Esta serie histórica calculada a esta fecha puede diferir de las series históricas calculadas con anterioridad a consecuencia de cobros de los activos titulizados comunicados o modificados por el Administrador correspondiente con posterioridad a sus fechas de efectividad / This historical series calculated as at today's date may differ from previously calculated historical series following collections of the securitized assets communicated or modified by the relevant Servicer after their effective dates

Fecha Date	% Tasa Anual Equivalente % Annual Percentage Rate				
	Mensual Monthly	Trimestral Quarterly	Semestral Semiannualy	Anual Annual	Acumulada Cumulative
31/10/2008	5,71	4,06	5,34	6,49	15,14
30/09/2008	3,19	3,78	5,58	6,53	15,29
31/08/2008	3,24	4,67	6,47	6,85	15,48
31/07/2008	4,89	6,61	6,64	7,13	15,67
30/06/2008	5,86	7,35	6,97	7,84	15,84
31/05/2008	9,03	8,23	7,70	8,24	16,01
30/04/2008	7,12	6,67	7,63	8,44	16,13
31/03/2008	8,52	6,60	7,47	8,87	16,28
29/02/2008	4,33	7,17	7,23	9,33	16,42
31/01/2008	6,90	8,57	7,62	10,23	16,63
31/12/2007	10,19	8,32	8,69	10,81	16,81
30/11/2007	8,60	7,29	8,79	11,25	16,94
31/10/2007	6,14	6,65	9,25	11,91	17,09
30/09/2007	7,12	9,06	10,26	12,63	17,30
31/08/2007	6,70	10,26	11,39	13,17	17,50
31/07/2007	13,21	11,76	12,77	13,25	17,72
30/06/2007	10,73	11,45	12,88	13,70	17,82
31/05/2007	11,33	12,51	13,66	14,37	17,97
30/04/2007	12,27	13,77	14,49	15,23	18,11
31/03/2007	13,91	14,28	14,94	15,88	18,24
28/02/2007	15,09	14,79	14,92	16,77	18,34
31/01/2007	13,84	15,20	13,73	17,02	18,42
31/12/2006	15,42	15,59	14,51	17,51	18,53
30/11/2006	16,32	15,04	15,09	18,51	18,61
31/10/2006	15,01	12,23	15,97	19,03	18,67
30/09/2006	13,78	13,42	16,82	19,60	18,77
31/08/2006	7,73	15,13	18,58	19,93	18,90
31/07/2006	18,44	19,56	20,18	20,18	19,20
30/06/2006	18,77	20,09	20,39	20,64	19,22
31/05/2006	21,44	21,90	21,79	20,94	19,23
30/04/2006	20,02	20,80	21,97	20,75	19,16
31/03/2006	24,17	20,70	22,29	20,87	19,14
28/02/2006	18,09	21,68	21,26	20,75	18,96
31/01/2006	19,72	23,12	20,18	20,69	18,99
31/12/2005	26,93	23,84	20,88	20,43	18,97
30/11/2005	22,52	20,83	20,08	19,84	18,66
31/10/2005	21,98	17,14	19,52	19,62	18,50
30/09/2005	17,92	17,81	19,42	19,25	18,36
31/08/2005	11,15	19,31	20,25	18,99	18,38
31/07/2005	23,86	21,84	21,19	18,86	18,68
30/06/2005	22,35	20,99	19,96	19,00	18,44
31/05/2005	19,24	21,17	19,59	18,88	18,24
30/04/2005	21,36	20,53	19,72	18,81	18,19
31/03/2005	22,88	18,92	19,08	18,66	18,02

HIPOCAT 6 Fondo de Titulización de Activos

Cartera de Activos Titulizados / Portfolio of Securitized Assets

Tasa de Amortización Anticipada / Prepayment Rate

Activos / Assets: Préstamos hipotecarios vivienda (PHs/CTHs) / Residential mortgage loans (PTCs/MCs)

Fecha / Date: 31/10/2019

Divisa / Currency: EUR

Esta serie histórica calculada a esta fecha puede diferir de las series históricas calculadas con anterioridad a consecuencia de cobros de los activos titulizados comunicados o modificados por el Administrador correspondiente con posterioridad a sus fechas de efectividad / This historical series calculated as at today's date may differ from previously calculated historical series following collections of the securitized assets communicated or modified by the relevant Servicer after their effective dates

Fecha Date	% Tasa Anual Equivalente % Annual Percentage Rate				
	Mensual Monthly	Trimestral Quarterly	Semestral Semiannualy	Anual Annual	Acumulada Cumulative
28/02/2005	17,25	17,98	17,72	18,39	17,75
31/01/2005	16,48	18,89	16,46	18,54	17,78
31/12/2004	20,17	19,23	18,01	18,34	17,86
30/11/2004	19,98	17,46	18,16	18,14	17,70
31/10/2004	17,52	13,96	17,90	18,08	17,53
30/09/2004	14,79	16,78	18,25	17,89	17,53
31/08/2004	9,38	18,85	19,05	17,76	17,76
31/07/2004	25,36	21,66	20,56		18,48
30/06/2004	21,00	19,69	18,66		17,76
31/05/2004	18,46	19,25	18,12		17,39
30/04/2004	19,59	19,45	18,26		17,26
31/03/2004	19,70	17,62	17,53		16,92
29/02/2004	19,05	16,97	16,44		16,44
31/01/2004	13,98	17,05			15,91
31/12/2003	17,80	17,45			16,39
30/11/2003	19,29	15,92			15,92
31/10/2003	15,20				14,17
30/09/2003	13,14				13,14
17/09/2003					