

# HIPOCAT 11 Fondo de Titulización de Activos

## Cartera de Activos Titulizados / Portfolio of Securitised Assets

**Análisis de morosidad: Tasa de morosidad 18 meses\***

**Delinquency analysis: 18 months\* delinquency rate**

**Activos / Assets: Préstamos hipotecarios vivienda (CTHs) / Residential mortgage loans (PTCs)**

**Fecha / Date: 31/10/2019**

**Divisa / Currency: EUR**

Esta serie histórica calculada a esta fecha puede diferir de las series históricas calculadas con anterioridad a consecuencia de cobros de los activos titulizados comunicados o modificados por el Administrador correspondiente con posterioridad a sus fechas de efectividad. La serie comienza en enero de 2017 debido a que, en ese mes, EdT se subrogó como administrador del fondo. / This historical series calculated as at today's date may differ from previously calculated historical series following collections of the securitised assets communicated or modified by the relevant Servicer after their effective dates. This series starts on January 2017 because, in that month, EdT took over as Servicer of the Fund

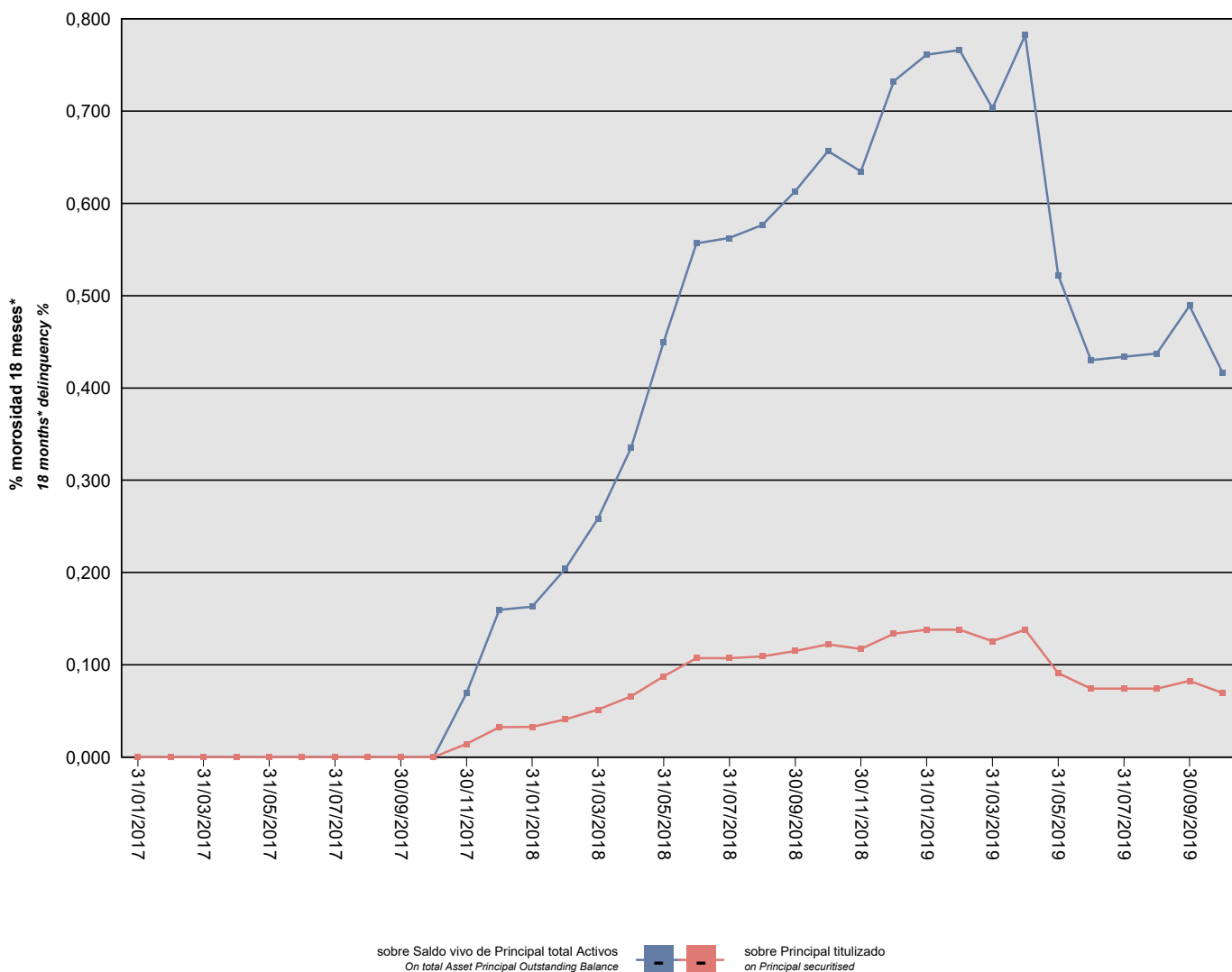

\*Incluye en su caso los activos titulizados clasificados como dudosos/fallidos por duda razonable sobre reembolso total.  
 \*Includes securitised assets, if any, classified as doubtful or bad debts because there are reasonable doubts as to full repayment.

# HIPOCAT 11 Fondo de Titulización de Activos

## Cartera de Activos Titulizados / Portfolio of Securitised Assets

**Análisis de morosidad: Tasa de morosidad 18 meses\***

**Delinquency analysis: 18 months\* delinquency rate**

**Activos / Assets: Préstamos hipotecarios vivienda (CTHs) / Residential mortgage loans (PTCs)**

**Fecha / Date: 31/10/2019**

**Divisa / Currency: EUR**

Esta serie histórica calculada a esta fecha puede diferir de las series históricas calculadas con anterioridad a consecuencia de cobros de los activos titulizados comunicados o modificados por el Administrador correspondiente con posterioridad a sus fechas de efectividad. La serie comienza en enero de 2017 debido a que, en ese mes, EdT se subrogó como administrador del fondo. / This historical series calculated as at today's date may differ from previously calculated historical series following collections of the securitised assets communicated or modified by the relevant Servicer after their effective dates. This series starts on January 2017 because, in that month, EdT took over as Servicer of the Fund

Fecha Date	Saldo vivo de Activos en mora *(Ppal. Miles €) Delinquent *Asset Outstanding Balance (€ thou. Principal)	% morosidad 18 meses* 18 months* delinquency %	
		sobre Saldo vivo de Principal total Activos On total Asset Principal Outstanding Balance	sobre Principal titulizado on Principal securitised
31/01/2017	0,000	0,00%	0,00%
28/02/2017	0,000	0,00%	0,00%
31/03/2017	0,000	0,00%	0,00%
30/04/2017	0,000	0,00%	0,00%
31/05/2017	0,000	0,00%	0,00%
30/06/2017	0,000	0,00%	0,00%
31/07/2017	0,000	0,00%	0,00%
31/08/2017	0,000	0,00%	0,00%
30/09/2017	0,000	0,00%	0,00%
31/10/2017	0,000	0,00%	0,00%
30/11/2017	227,846	0,07%	0,01%
31/12/2017	518,793	0,16%	0,03%
31/01/2018	524,963	0,16%	0,03%
28/02/2018	651,958	0,20%	0,04%
31/03/2018	820,536	0,26%	0,05%
30/04/2018	1.050,876	0,33%	0,07%
31/05/2018	1.399,520	0,45%	0,09%
30/06/2018	1.717,163	0,56%	0,11%
31/07/2018	1.716,164	0,56%	0,11%
31/08/2018	1.746,815	0,58%	0,11%
30/09/2018	1.839,191	0,61%	0,11%
31/10/2018	1.954,626	0,66%	0,12%
30/11/2018	1.874,051	0,63%	0,12%
31/12/2018	2.140,953	0,73%	0,13%
31/01/2019	2.207,531	0,76%	0,14%
28/02/2019	2.206,065	0,77%	0,14%
31/03/2019	2.007,463	0,70%	0,13%
30/04/2019	2.210,915	0,78%	0,14%
31/05/2019	1.456,382	0,52%	0,09%
30/06/2019	1.188,325	0,43%	0,07%
31/07/2019	1.188,125	0,43%	0,07%
31/08/2019	1.187,284	0,44%	0,07%
30/09/2019	1.318,995	0,49%	0,08%
31/10/2019	1.113,222	0,42%	0,07%

\*Incluye en su caso los activos titulizados clasificados como dudosos/fallidos por duda razonable sobre reembolso total.  
\*Includes securitised assets, if any, classified as doubtful or bad debts because there are reasonable doubts as to full repayment.