

# GAT ICO-FTVPO 1 Fondo de Titulización Hipotecaria

## Cartera de Activos Titulizados / Portfolio of Securitised Assets

**Análisis de morosidad: Tasa de morosidad 12 meses\***

**Delinquency analysis: 12 months\* delinquency rate**

**Activos / Assets: Préstamos hipotecarios vivienda (PHs) / Residential mortgage loans (MCs)**

**Fecha / Date: 31/08/2019**

**Divisa / Currency: EUR**

Esta serie histórica calculada a esta fecha puede diferir de las series históricas calculadas con anterioridad a consecuencia de cobros de los activos titulizados comunicados o modificados por el Administrador correspondiente con posterioridad a sus fechas de efectividad. La serie comienza en enero de 2017 debido a que, en ese mes, EdT se subrogó como administrador del fondo. / This historical series calculated as at today's date may differ from previously calculated historical series following collections of the securitised assets communicated or modified by the relevant Servicer after their effective dates. This series starts on January 2017 because, in that month, EdT took over as Servicer of the Fund

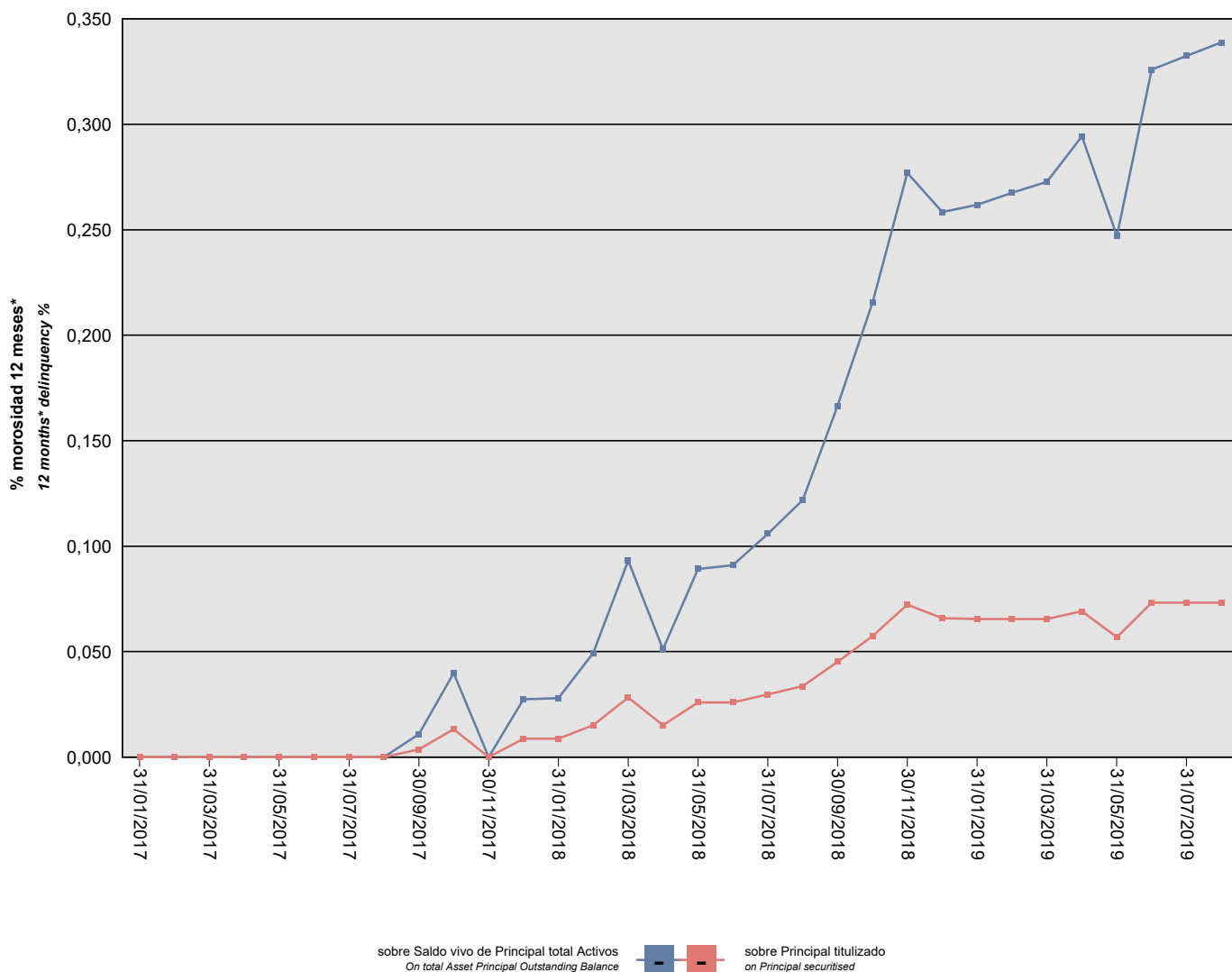

\*Incluye en su caso los activos titulizados clasificados como dudosos/fallidos por duda razonable sobre reembolso total.  
\*Includes securitised assets, if any, classified as doubtful or bad debts because there are reasonable doubts as to full repayment.

## GAT ICO-FTVPO 1 Fondo de Titulización Hipotecaria

### Cartera de Activos Titulizados / Portfolio of Securitised Assets

**Análisis de morosidad: Tasa de morosidad 12 meses\***

**Delinquency analysis: 12 months\* delinquency rate**

**Activos / Assets: Préstamos hipotecarios vivienda (PHs) / Residential mortgage loans (MCs)**

**Fecha / Date: 31/08/2019**

**Divisa / Currency: EUR**

Esta serie histórica calculada a esta fecha puede diferir de las series históricas calculadas con anterioridad a consecuencia de cobros de los activos titulizados comunicados o modificados por el Administrador correspondiente con posterioridad a sus fechas de efectividad. La serie comienza en enero de 2017 debido a que, en ese mes, EdT se subrogó como administrador del fondo. / This historical series calculated as at today's date may differ from previously calculated historical series following collections of the securitised assets communicated or modified by the relevant Servicer after their effective dates. This series starts on January 2017 because, in that month, EdT took over as Servicer of the Fund

| Fecha<br>Date | Saldo vivo de Activos en<br>mora *(Ppal. Miles €)<br>Delinquent *Asset Outstanding<br>Balance (€ thou. Principal) | % morosidad 12 meses*<br>12 months* delinquency %   |  |
|---------------|---|---|--|
|               |   | sobre Saldo vivo de<br>Principal total Activos<br>On total Asset Principal<br>Outstanding Balance | sobre Principal titulado<br>on Principal securitised |
| 31/01/2017    | 0,000   | 0,00%   | 0,00%  |
| 28/02/2017    | 0,000   | 0,00%   | 0,00%  |
| 31/03/2017    | 0,000   | 0,00%   | 0,00%  |
| 30/04/2017    | 0,000   | 0,00%   | 0,00%  |
| 31/05/2017    | 0,000   | 0,00%   | 0,00%  |
| 30/06/2017    | 0,000   | 0,00%   | 0,00%  |
| 31/07/2017    | 0,000   | 0,00%   | 0,00%  |
| 31/08/2017    | 0,000   | 0,00%   | 0,00%  |
| 30/09/2017    | 13,118  | 0,01%   | 0,00%  |
| 31/10/2017    | 47,061  | 0,04%   | 0,01%  |
| 30/11/2017    | 0,000   | 0,00%   | 0,00%  |
| 31/12/2017    | 31,241  | 0,03%   | 0,01%  |
| 31/01/2018    | 31,241  | 0,03%   | 0,01%  |
| 28/02/2018    | 54,307  | 0,05%   | 0,02%  |
| 31/03/2018    | 100,771   | 0,09%   | 0,03%  |
| 30/04/2018    | 54,307  | 0,05%   | 0,02%  |
| 31/05/2018    | 92,843  | 0,09%   | 0,03%  |
| 30/06/2018    | 92,843  | 0,09%   | 0,03%  |
| 31/07/2018    | 106,257   | 0,11%   | 0,03%  |
| 31/08/2018    | 120,326   | 0,12%   | 0,03%  |
| 30/09/2018    | 161,651   | 0,17%   | 0,05%  |
| 31/10/2018    | 205,331   | 0,22%   | 0,06%  |
| 30/11/2018    | 258,411   | 0,28%   | 0,07%  |
| 31/12/2018    | 235,639   | 0,26%   | 0,07%  |
| 31/01/2019    | 233,978   | 0,26%   | 0,07%  |
| 28/02/2019    | 233,978   | 0,27%   | 0,07%  |
| 31/03/2019    | 233,978   | 0,27%   | 0,07%  |
| 30/04/2019    | 247,175   | 0,29%   | 0,07%  |
| 31/05/2019    | 203,373   | 0,25%   | 0,06%  |
| 30/06/2019    | 262,231   | 0,33%   | 0,07%  |
| 31/07/2019    | 262,081   | 0,33%   | 0,07%  |
| 31/08/2019    | 261,931   | 0,34%   | 0,07%  |

\*Incluye en su caso los activos titulizados clasificados como dudosos/fallidos por duda razonable sobre reembolso total.  
\*Includes securitised assets, if any, classified as doubtful or bad debts because there are reasonable doubts as to full repayment.