

RURAL HIPOTECARIO I Fondo de Titulización Hipotecaria

Cartera de Activos Titulizados / Portfolio of Securitized Assets

Tasa de Amortización Anticipada / Prepayment Rate

Activos / Assets: Préstamos hipotecarios vivienda (PHs) / Residential mortgage loans

Fecha / Date: 30/04/2011

Divisa / Currency: EUR

Esta serie histórica calculada a esta fecha puede diferir de las series históricas calculadas con anterioridad a consecuencia de cobros de los activos titulizados comunicados o modificados por el Administrador correspondiente con posterioridad a sus fechas de efectividad / This historical series calculated as at today's date may differ from previously calculated historical series following collections of the securitized assets communicated or modified by the relevant Servicer after their effective dates

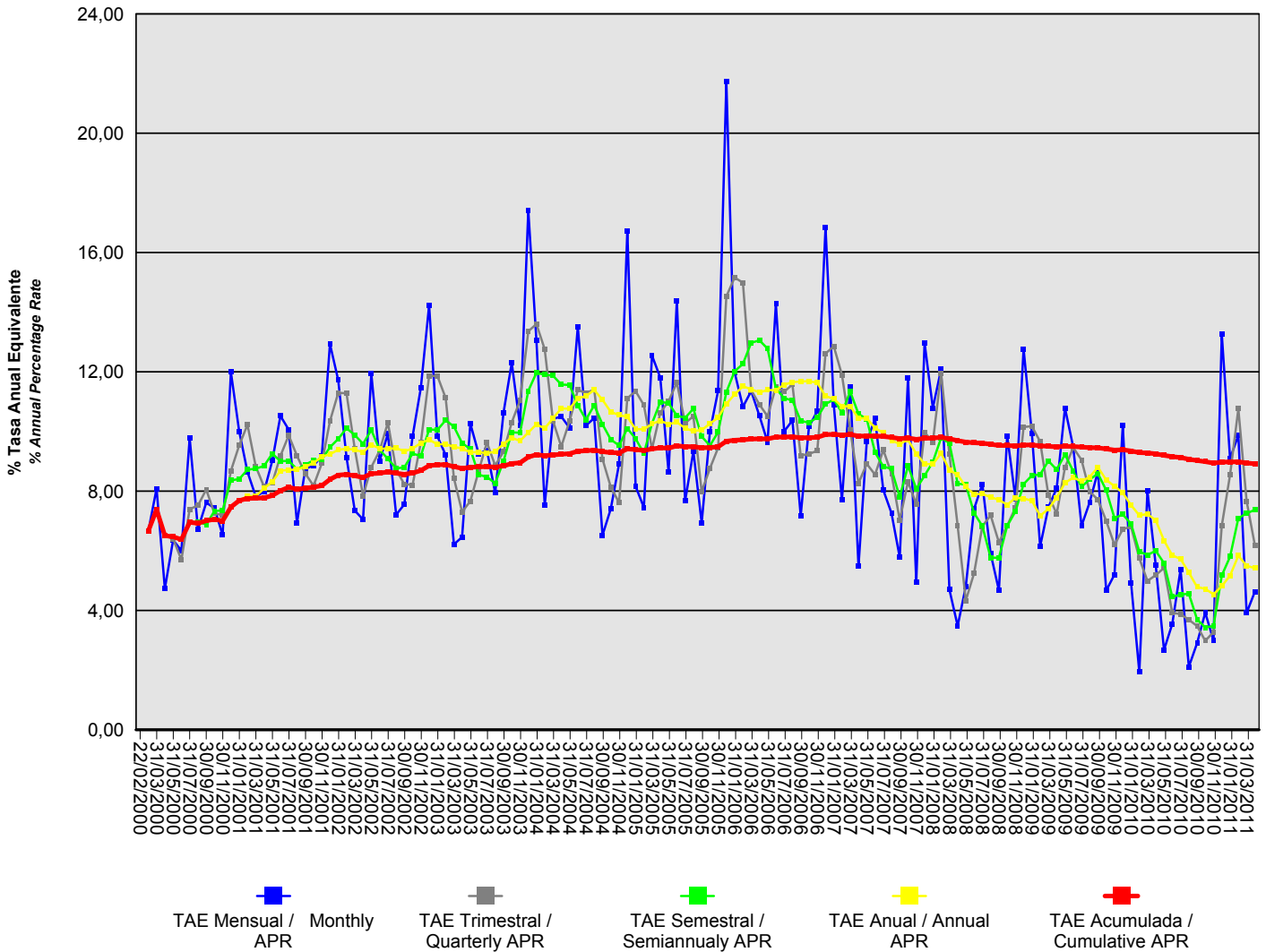

RURAL HIPOTECARIO I Fondo de Titulización Hipotecaria

Cartera de Activos Titulizados / Portfolio of Securitised Assets

Tasa de Amortización Anticipada / Prepayment Rate

Activos / Assets: Préstamos hipotecarios vivienda (PHs) / Residential mortgage loans

Fecha / Date: 30/04/2011

Divisa / Currency: EUR

Esta serie histórica calculada a esta fecha puede diferir de las series históricas calculadas con anterioridad a consecuencia de cobros de los activos titulizados comunicados o modificados por el Administrador correspondiente con posterioridad a sus fechas de efectividad / *This historical series calculated as at today's date may differ from previously calculated historical series following collections of the securitised assets communicated or modified by the relevant Servicer after their effective dates*

Fecha Date	% Tasa Anual Equivalente % Annual Percentage Rate				
	Mensual Monthly	Trimestral Quarterly	Semestral Semiannualy	Anual Annual	Acumulada Cumulative
30/04/2011	4,64	6,18	7,37	5,42	8,92
31/03/2011	3,92	7,67	7,26	5,50	8,95
28/02/2011	9,88	10,76	7,10	5,84	8,99
31/01/2011	9,10	8,55	5,81	5,17	8,98
31/12/2010	13,26	6,85	5,18	4,82	8,98
30/11/2010	2,99	3,28	3,49	4,54	8,94
31/10/2010	3,93	2,99	3,43	4,73	8,99
30/09/2010	2,91	3,48	3,70	4,79	9,03
31/08/2010	2,11	3,69	4,56	5,27	9,07
31/07/2010	5,38	3,88	4,53	5,73	9,13
30/06/2010	3,55	3,93	4,46	5,85	9,16
31/05/2010	2,68	5,43	5,59	6,35	9,20
30/04/2010	5,52	5,19	6,00	7,02	9,25
31/03/2010	8,00	4,99	5,86	7,24	9,28
28/02/2010	1,94	5,75	5,97	7,19	9,29
31/01/2010	4,93	6,81	6,91	7,53	9,35
31/12/2009	10,20	6,72	7,22	7,95	9,39
30/11/2009	5,21	6,20	7,10	8,17	9,38
31/10/2009	4,67	7,00	8,03	8,38	9,42
30/09/2009	8,67	7,71	8,59	8,80	9,46
31/08/2009	7,63	7,99	8,39	8,48	9,46
31/07/2009	6,84	9,05	8,15	8,34	9,48
30/06/2009	9,47	9,46	8,67	8,45	9,50
31/05/2009	10,79	8,80	9,23	8,28	9,50
30/04/2009	8,10	7,24	8,72	7,78	9,49
31/03/2009	7,47	7,87	9,02	7,41	9,50
28/02/2009	6,15	9,66	8,56	7,18	9,52
31/01/2009	9,94	10,18	8,53	7,68	9,55
31/12/2008	12,77	10,15	8,24	7,76	9,55
30/11/2008	7,75	7,45	7,32	7,77	9,52
31/10/2008	9,86	6,84	6,84	7,55	9,53
30/09/2008	4,68	6,29	5,77	7,71	9,53
31/08/2008	5,91	7,19	5,77	7,80	9,58
31/07/2008	8,24	6,83	6,83	7,91	9,61
30/06/2008	7,41	5,25	7,27	7,90	9,62
31/05/2008	4,81	4,33	8,22	8,15	9,65
30/04/2008	3,49	6,84	8,25	8,55	9,69
31/03/2008	4,70	9,25	9,62	8,71	9,76
29/02/2008	12,09	11,96	9,79	9,27	9,81
31/01/2008	10,79	9,64	8,98	8,90	9,78
31/12/2007	12,98	9,98	8,52	8,91	9,77
30/11/2007	4,96	7,56	8,08	9,26	9,74
31/10/2007	11,79	8,32	8,85	9,72	9,79
30/09/2007	5,78	7,03	7,80	9,59	9,76

RURAL HIPOTECARIO I Fondo de Titulización Hipotecaria

Cartera de Activos Titulizados / Portfolio of Securitised Assets

Tasa de Amortización Anticipada / Prepayment Rate

Activos / Assets: Préstamos hipotecarios vivienda (PHs) / Residential mortgage loans

Fecha / Date: 30/04/2011

Divisa / Currency: EUR

Esta serie histórica calculada a esta fecha puede diferir de las series históricas calculadas con anterioridad a consecuencia de cobros de los activos titulizados comunicados o modificados por el Administrador correspondiente con posterioridad a sus fechas de efectividad / This historical series calculated as at today's date may differ from previously calculated historical series following collections of the securitised assets communicated or modified by the relevant Servicer after their effective dates

Fecha Date	% Tasa Anual Equivalente % Annual Percentage Rate				
	Mensual Monthly	Trimestral Quarterly	Semestral Semiannually	Anual Annual	Acumulada Cumulative
31/08/2007	7,27	8,59	8,75	9,70	9,81
31/07/2007	8,04	9,38	8,83	9,96	9,84
30/06/2007	10,43	8,55	9,30	10,12	9,86
31/05/2007	9,67	8,92	10,42	10,45	9,85
30/04/2007	5,48	8,26	10,59	10,44	9,85
31/03/2007	11,49	10,05	11,34	10,85	9,90
28/02/2007	7,72	11,90	10,64	10,84	9,88
31/01/2007	10,89	12,85	11,07	11,09	9,91
31/12/2006	16,84	12,62	10,92	11,19	9,90
30/11/2006	10,68	9,35	10,47	11,63	9,81
31/10/2006	10,17	9,25	10,30	11,69	9,80
30/09/2006	7,18	9,20	10,36	11,68	9,79
31/08/2006	10,37	11,57	11,04	11,66	9,82
31/07/2006	10,01	11,34	11,12	11,57	9,82
30/06/2006	14,28	11,51	11,45	11,38	9,81
31/05/2006	9,64	10,51	12,78	11,39	9,75
30/04/2006	10,52	10,90	13,06	11,31	9,76
31/03/2006	11,36	11,39	12,97	11,42	9,75
28/02/2006	10,83	14,99	12,26	11,52	9,72
31/01/2006	11,98	15,16	12,02	11,24	9,71
31/12/2005	21,73	14,53	11,32	10,93	9,68
30/11/2005	11,36	9,45	9,98	10,47	9,49
31/10/2005	10,00	8,77	9,53	10,26	9,46
30/09/2005	6,93	7,99	9,83	10,05	9,45
31/08/2005	9,34	10,51	10,76	10,02	9,49
31/07/2005	7,67	10,28	10,46	10,11	9,49
30/06/2005	14,38	11,64	10,54	10,32	9,52
31/05/2005	8,65	11,02	10,95	10,24	9,44
30/04/2005	11,81	10,63	10,99	10,36	9,46
31/03/2005	12,55	9,41	10,27	10,26	9,42
28/02/2005	7,45	10,89	9,27	10,08	9,37
31/01/2005	8,16	11,36	9,76	10,08	9,40
31/12/2004	16,74	11,11	10,10	10,49	9,42
30/11/2004	8,91	7,62	9,53	10,55	9,29
31/10/2004	7,41	8,14	9,73	10,66	9,29
30/09/2004	6,52	9,08	10,24	11,06	9,33
31/08/2004	10,45	11,40	10,88	11,39	9,38
31/07/2004	10,21	11,30	10,40	11,19	9,36
30/06/2004	13,52	11,39	10,88	11,12	9,34
31/05/2004	10,12	10,35	11,56	10,76	9,26
30/04/2004	10,51	9,49	11,57	10,78	9,24
31/03/2004	10,42	10,36	11,87	10,45	9,22
29/02/2004	7,53	12,76	11,91	10,10	9,19
31/01/2004	13,05	13,60	11,97	10,24	9,23

RURAL HIPOTECARIO I Fondo de Titulización Hipotecaria

Cartera de Activos Titulizados / *Portfolio of Securitised Assets*

Tasa de Amortización Anticipada / *Prepayment Rate*

Activos / *Assets*: Préstamos hipotecarios vivienda (PHs) / *Residential mortgage loans*

Fecha / *Date*: 30/04/2011

Divisa / *Currency*: EUR

Esta serie histórica calculada a esta fecha puede diferir de las series históricas calculadas con anterioridad a consecuencia de cobros de los activos titulizados comunicados o modificados por el Administrador correspondiente con posterioridad a sus fechas de efectividad / *This historical series calculated as at today's date may differ from previously calculated historical series following collections of the securitised assets communicated or modified by the relevant Servicer after their effective dates*

Fecha <i>Date</i>	% Tasa Anual Equivalente <i>% Annual Percentage Rate</i>				
	Mensual <i>Monthly</i>	Trimestral <i>Quarterly</i>	Semestral <i>Semiannualy</i>	Anual <i>Annual</i>	Acumulada <i>Cumulative</i>
31/12/2003	17,42	13,36	11,36	9,97	9,14
30/11/2003	10,19	11,04	9,96	9,69	8,95
31/10/2003	12,30	10,31	9,97	9,79	8,93
30/09/2003	10,62	9,32	9,00	9,58	8,85
31/08/2003	7,94	8,86	8,27	9,33	8,81
31/07/2003	9,38	9,63	8,48	9,27	8,83
30/06/2003	9,25	8,68	8,56	9,32	8,81
31/05/2003	10,27	7,67	9,41	9,30	8,80
30/04/2003	6,46	7,31	9,61	9,44	8,76
31/03/2003	6,22	8,43	10,17	9,49	8,82
28/02/2003	9,21	11,12	10,38	9,58	8,89
31/01/2003	9,84	11,87	10,06	9,57	8,88
31/12/2002	14,24	11,86	10,07	9,73	8,86
30/11/2002	11,47	9,63	9,18	9,62	8,69
31/10/2002	9,84	8,21	9,26	9,43	8,61
30/09/2002	7,56	8,24	8,80	9,34	8,57
31/08/2002	7,21	8,72	8,77	9,44	8,60
31/07/2002	9,92	10,30	9,08	9,42	8,65
30/06/2002	9,02	9,36	9,39	9,43	8,60
31/05/2002	11,94	8,81	10,05	9,56	8,59
30/04/2002	7,05	7,85	9,59	9,31	8,46
31/03/2002	7,35	9,42	9,88	9,39	8,52
28/02/2002	9,14	11,28	10,11	9,43	8,56
31/01/2002	11,73	11,30	9,75	9,39	8,54
31/12/2001	12,94	10,35	9,47	9,24	8,40
30/11/2001	9,18	8,93	9,06	9,16	8,19
31/10/2001	8,86	8,19	9,03	8,94	8,14
30/09/2001	8,75	8,59	8,89	8,82	8,10
31/08/2001	6,93	9,19	8,73	8,73	8,07
31/07/2001	10,07	9,87	9,02	8,71	8,13
30/06/2001	10,52	9,18	9,01	8,69	8,02
31/05/2001	9,02	8,28	9,26	8,31	7,86
30/04/2001	7,98	8,15	8,85	8,09	7,78
31/03/2001	7,82	8,83	8,76	7,83	7,76
28/02/2001	8,65	10,23	8,72	7,85	7,76
31/01/2001	10,00	9,54	8,41	7,68	7,68
31/12/2000	11,99	8,68	8,37		7,47
30/11/2000	6,53	7,19	7,36		7,00
31/10/2000	7,44	7,26	7,33		7,06
30/09/2000	7,61	8,05	6,88		7,01
31/08/2000	6,74	7,52	6,96		6,92
31/07/2000	9,78	7,40	6,95		6,95
30/06/2000	6,01	5,70			6,38
31/05/2000	6,36	6,40			6,47

RURAL HIPOTECARIO I Fondo de Titulización Hipotecaria

Cartera de Activos Titulizados / *Portfolio of Securitised Assets*

Tasa de Amortización Anticipada / *Prepayment Rate*

Activos / *Assets*: Préstamos hipotecarios vivienda (PHs) / *Residential mortgage loans*

Fecha / *Date*: 30/04/2011

Divisa / *Currency*: EUR

Esta serie histórica calculada a esta fecha puede diferir de las series históricas calculadas con anterioridad a consecuencia de cobros de los activos titulizados comunicados o modificados por el Administrador correspondiente con posterioridad a sus fechas de efectividad / *This historical series calculated as at today's date may differ from previously calculated historical series following collections of the securitised assets communicated or modified by the relevant Servicer after their effective dates*

Fecha <i>Date</i>	% Tasa Anual Equivalente <i>% Annual Percentage Rate</i>				Acumulada <i>Cumulative</i>
	Mensual <i>Monthly</i>	Trimestral <i>Quarterly</i>	Semestral <i>Semiannualy</i>	Anual <i>Annual</i>	
30/04/2000	4,73	6,51			6,51
31/03/2000	8,09				7,39
29/02/2000	6,68				6,68
22/02/2000					