

# RURAL HIPOTECARIO II Fondo de Titulización Hipotecaria

Cartera de Activos Titulizados / Portfolio of Securitized Assets

Tasa de Amortización Anticipada / Prepayment Rate

Activos / Assets: Préstamos hipotecarios vivienda (PHs) / Residential mortgage loans

Fecha / Date: 30/04/2013

Divisa / Currency: EUR

Esta serie histórica calculada a esta fecha puede diferir de las series históricas calculadas con anterioridad a consecuencia de cobros de los activos titulizados comunicados o modificados por el Administrador correspondiente con posterioridad a sus fechas de efectividad / This historical series calculated as at today's date may differ from previously calculated historical series following collections of the securitized assets communicated or modified by the relevant Servicer after their effective dates

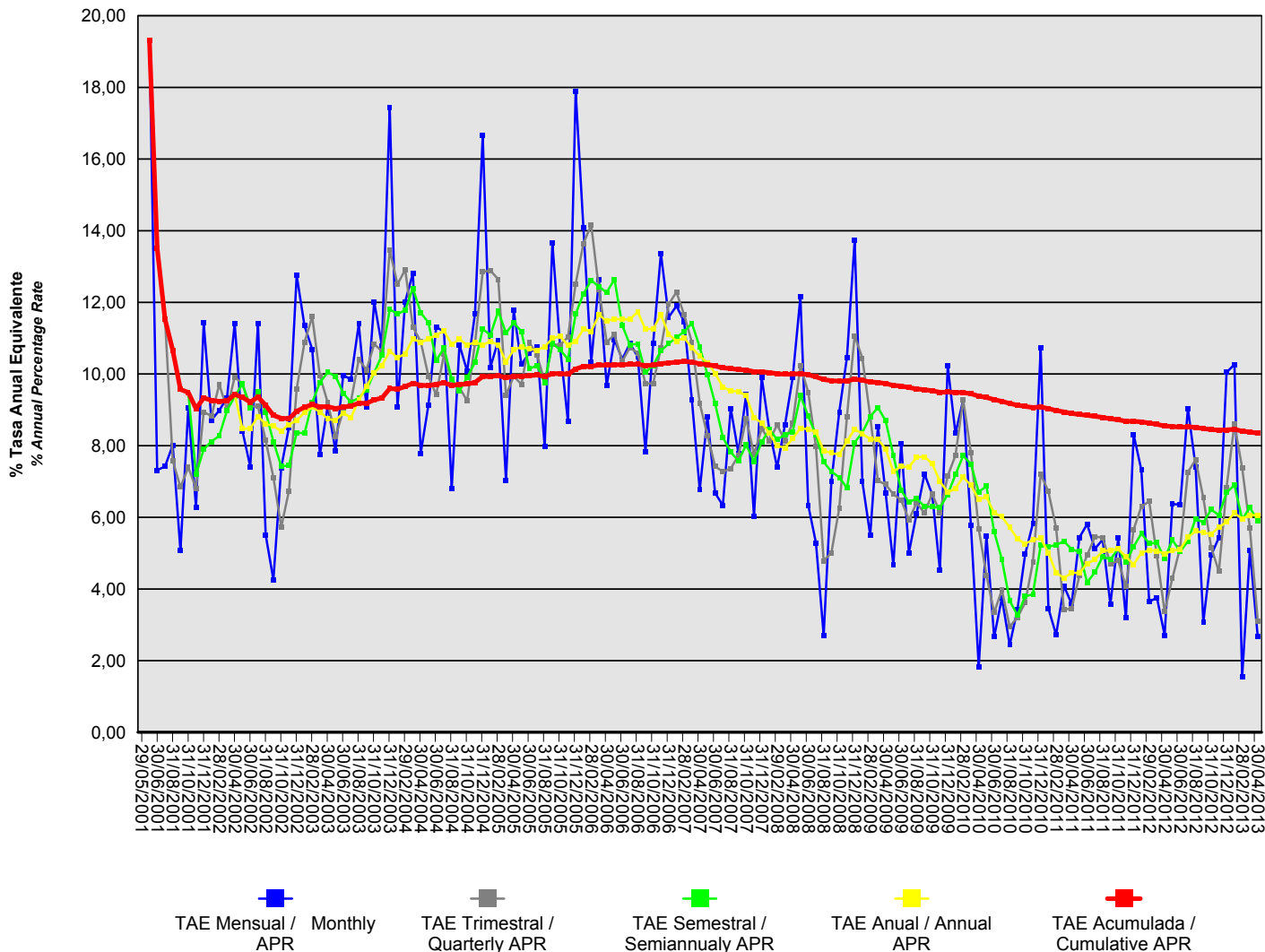

## RURAL HIPOTECARIO II Fondo de Titulización Hipotecaria

Cartera de Activos Titulizados / *Portfolio of Securitised Assets*

Tasa de Amortización Anticipada / *Prepayment Rate*

Activos / *Assets*: Préstamos hipotecarios vivienda (PHs) / *Residential mortgage loans*

Fecha / *Date*: 30/04/2013

Divisa / *Currency*: EUR

Esta serie histórica calculada a esta fecha puede diferir de las series históricas calculadas con anterioridad a consecuencia de cobros de los activos titulizados comunicados o modificados por el Administrador correspondiente con posterioridad a sus fechas de efectividad / *This historical series calculated as at today's date may differ from previously calculated historical series following collections of the securitised assets communicated or modified by the relevant Servicer after their effective dates*

Fecha <i>Date</i>	% Tasa Anual Equivalente <i>% Annual Percentage Rate</i>				
	Mensual <i>Monthly</i>	Trimestral <i>Quarterly</i>	Semestral <i>Semiannualy</i>	Anual <i>Annual</i>	Acumulada <i>Cumulative</i>
30/04/2013	2,67	3,11	5,90	6,06	8,35
31/03/2013	5,08	5,70	6,27	6,06	8,38
28/02/2013	1,55	7,38	5,94	5,95	8,41
31/01/2013	10,27	8,61	6,90	6,12	8,45
31/12/2012	10,05	6,84	6,69	5,87	8,44
30/11/2012	5,43	4,49	6,06	5,72	8,43
31/10/2012	4,95	5,16	6,22	5,54	8,45
30/09/2012	3,08	6,54	5,86	5,57	8,48
31/08/2012	7,41	7,61	5,97	5,62	8,51
31/07/2012	9,04	7,26	5,34	5,44	8,52
30/06/2012	6,35	5,16	5,04	5,11	8,52
31/05/2012	6,37	4,29	5,38	5,07	8,53
30/04/2012	2,71	3,37	4,85	4,99	8,55
31/03/2012	3,76	4,92	5,29	5,06	8,59
29/02/2012	3,64	6,45	5,26	5,08	8,63
31/01/2012	7,32	6,30	5,55	5,01	8,67
31/12/2011	8,31	5,66	5,18	4,69	8,68
30/11/2011	3,19	4,07	4,76	4,90	8,68
31/10/2011	5,42	4,80	5,13	5,12	8,72
30/09/2011	3,58	4,70	4,82	5,08	8,75
31/08/2011	5,38	5,44	4,91	5,07	8,79
31/07/2011	5,13	5,46	4,46	4,82	8,82
30/06/2011	5,81	4,95	4,19	4,71	8,85
31/05/2011	5,44	4,37	5,04	4,45	8,87
30/04/2011	3,58	3,46	5,10	4,45	8,90
31/03/2011	4,08	3,42	5,33	4,31	8,94
28/02/2011	2,72	5,71	5,23	4,45	8,98
31/01/2011	3,46	6,72	5,18	5,01	9,03
31/12/2010	10,73	7,21	5,23	5,42	9,08
30/11/2010	5,83	4,74	3,85	5,37	9,07
31/10/2010	4,96	3,62	3,79	5,26	9,10
30/09/2010	3,43	3,21	3,27	5,40	9,13
31/08/2010	2,44	2,95	3,67	5,72	9,18
31/07/2010	3,74	3,97	4,83	6,02	9,24
30/06/2010	2,66	3,34	5,60	6,12	9,29
31/05/2010	5,49	4,39	6,87	6,57	9,35
30/04/2010	1,83	5,68	6,71	6,50	9,38
31/03/2010	5,79	7,81	7,49	6,90	9,45
28/02/2010	9,27	9,28	7,72	7,12	9,48
31/01/2010	8,35	7,73	7,19	6,81	9,48
31/12/2009	10,22	7,16	6,64	6,70	9,50
30/11/2009	4,53	6,13	6,27	7,01	9,49
31/10/2009	6,64	6,66	6,29	7,50	9,54
30/09/2009	7,21	6,12	6,30	7,69	9,56

## RURAL HIPOTECARIO II Fondo de Titulización Hipotecaria

Cartera de Activos Titulizados / *Portfolio of Securitised Assets*

Tasa de Amortización Anticipada / *Prepayment Rate*

Activos / *Assets*: Préstamos hipotecarios vivienda (PHs) / *Residential mortgage loans*

Fecha / *Date*: 30/04/2013

Divisa / *Currency*: EUR

Esta serie histórica calculada a esta fecha puede diferir de las series históricas calculadas con anterioridad a consecuencia de cobros de los activos titulizados comunicados o modificados por el Administrador correspondiente con posterioridad a sus fechas de efectividad / *This historical series calculated as at today's date may differ from previously calculated historical series following collections of the securitised assets communicated or modified by the relevant Servicer after their effective dates*

Fecha <i>Date</i>	% Tasa Anual Equivalente <i>% Annual Percentage Rate</i>				
	Mensual <i>Monthly</i>	Trimestral <i>Quarterly</i>	Semestral <i>Semiannually</i>	Anual <i>Annual</i>	Acumulada <i>Cumulative</i>
31/08/2009	6,11	6,40	6,52	7,68	9,59
31/07/2009	5,01	5,93	6,42	7,40	9,62
30/06/2009	8,06	6,48	6,75	7,42	9,67
31/05/2009	4,67	6,64	7,74	7,28	9,68
30/04/2009	6,68	6,92	8,70	7,91	9,73
31/03/2009	8,54	7,02	9,07	8,18	9,77
28/02/2009	5,50	8,81	8,81	8,18	9,78
31/01/2009	7,00	10,44	8,37	8,34	9,82
31/12/2008	13,74	11,07	8,09	8,45	9,85
30/11/2008	10,46	8,81	6,82	8,12	9,81
31/10/2008	8,94	6,25	7,11	7,75	9,80
30/09/2008	7,00	5,01	7,28	7,79	9,81
31/08/2008	2,70	4,79	7,54	7,86	9,84
31/07/2008	5,28	7,97	8,30	8,38	9,92
30/06/2008	6,34	9,49	8,82	8,46	9,98
31/05/2008	12,15	10,22	9,41	8,49	10,02
30/04/2008	9,90	8,63	8,39	8,20	9,99
31/03/2008	8,58	8,14	8,31	7,94	9,99
29/02/2008	7,40	8,58	8,17	8,00	10,01
31/01/2008	8,43	8,14	8,45	8,34	10,04
31/12/2007	9,91	8,47	8,10	8,64	10,06
30/11/2007	6,04	7,76	7,56	8,78	10,06
31/10/2007	9,43	8,76	8,02	9,40	10,11
30/09/2007	7,79	7,73	7,58	9,52	10,12
31/08/2007	9,04	7,36	7,82	9,52	10,15
31/07/2007	6,33	7,28	8,24	9,64	10,17
30/06/2007	6,68	7,42	9,17	10,01	10,22
31/05/2007	8,80	8,29	9,98	10,32	10,27
30/04/2007	6,77	9,19	10,75	10,50	10,29
31/03/2007	9,27	10,88	11,42	10,73	10,34
28/02/2007	11,46	11,65	11,19	11,01	10,35
31/01/2007	11,90	12,29	11,02	10,92	10,33
31/12/2006	11,59	11,95	10,85	11,11	10,31
30/11/2006	13,36	10,72	10,65	11,65	10,29
31/10/2006	10,87	9,74	10,24	11,26	10,25
30/09/2006	7,84	9,73	10,04	11,25	10,24
31/08/2006	10,48	10,58	10,84	11,73	10,27
31/07/2006	10,85	10,74	10,82	11,53	10,27
30/06/2006	10,41	10,35	11,36	11,52	10,26
31/05/2006	10,97	11,10	12,64	11,54	10,26
30/04/2006	9,68	10,89	12,27	11,48	10,25
31/03/2006	12,63	12,36	12,44	11,65	10,25
28/02/2006	10,33	14,16	12,61	11,19	10,21
31/01/2006	14,10	13,64	12,24	11,24	10,21

## RURAL HIPOTECARIO II Fondo de Titulización Hipotecaria

Cartera de Activos Titulizados / *Portfolio of Securitised Assets*

Tasa de Amortización Anticipada / *Prepayment Rate*

Activos / *Assets*: Préstamos hipotecarios vivienda (PHs) / *Residential mortgage loans*

Fecha / *Date*: 30/04/2013

Divisa / *Currency*: EUR

Esta serie histórica calculada a esta fecha puede diferir de las series históricas calculadas con anterioridad a consecuencia de cobros de los activos titulizados comunicados o modificados por el Administrador correspondiente con posterioridad a sus fechas de efectividad / *This historical series calculated as at today's date may differ from previously calculated historical series following collections of the securitised assets communicated or modified by the relevant Servicer after their effective dates*

Fecha <i>Date</i>	% Tasa Anual Equivalente <i>% Annual Percentage Rate</i>				
	Mensual <i>Monthly</i>	Trimestral <i>Quarterly</i>	Semestral <i>Semiannually</i>	Anual <i>Annual</i>	Acumulada <i>Cumulative</i>
31/12/2005	17,89	12,52	11,68	10,91	10,14
30/11/2005	8,68	11,04	10,41	10,80	9,99
31/10/2005	10,70	10,81	10,67	11,05	10,02
30/09/2005	13,66	10,83	10,86	11,00	10,00
31/08/2005	7,98	9,78	9,75	10,76	9,93
31/07/2005	10,76	10,54	10,24	10,66	9,97
30/06/2005	10,59	10,88	10,14	10,70	9,95
31/05/2005	10,27	9,71	11,19	10,76	9,94
30/04/2005	11,78	9,94	11,43	10,67	9,93
31/03/2005	7,03	9,40	11,14	10,34	9,89
28/02/2005	10,94	12,64	11,76	10,82	9,96
31/01/2005	10,19	12,89	11,09	10,91	9,93
31/12/2004	16,66	12,85	11,25	10,82	9,93
30/11/2004	11,68	10,86	10,33	10,88	9,77
31/10/2004	10,08	9,25	9,90	10,81	9,72
30/09/2004	10,82	9,63	9,52	10,97	9,71
31/08/2004	6,81	9,79	9,87	10,83	9,68
31/07/2004	11,19	10,55	10,73	11,20	9,76
30/06/2004	11,30	9,42	10,37	11,09	9,72
31/05/2004	9,14	9,94	11,44	10,98	9,67
30/04/2004	7,79	10,90	11,71	10,88	9,69
31/03/2004	12,81	11,32	12,39	10,98	9,74
29/02/2004	12,02	12,91	11,78	10,56	9,65
31/01/2004	9,07	12,51	11,68	10,45	9,58
31/12/2003	17,43	13,46	11,80	10,64	9,59
30/11/2003	10,79	10,63	10,52	10,23	9,33
31/10/2003	12,01	10,84	10,04	10,04	9,28
30/09/2003	9,08	10,11	9,55	9,66	9,18
31/08/2003	11,40	10,41	9,33	9,27	9,19
31/07/2003	9,85	9,23	9,21	8,78	9,10
30/06/2003	9,97	8,98	9,47	8,91	9,08
31/05/2003	7,86	8,25	9,94	8,70	9,04
30/04/2003	9,11	9,19	10,05	8,75	9,09
31/03/2003	7,76	9,94	9,76	8,94	9,09
28/02/2003	10,69	11,60	9,20	9,07	9,15
31/01/2003	11,35	10,89	8,35	8,93	9,07
31/12/2002	12,76	9,59	8,36	8,71	8,96
30/11/2002	8,52	6,74	7,44	8,59	8,75
31/10/2002	7,39	5,73	7,43	8,41	8,77
30/09/2002	4,26	7,11	8,11	8,54	8,85
31/08/2002	5,51	8,15	8,94	8,61	9,13
31/07/2002	11,41	9,10	9,51	8,81	9,36
30/06/2002	7,41	9,09	9,05	8,48	9,21
31/05/2002	8,41	9,73	9,72	8,47	9,35

## RURAL HIPOTECARIO II Fondo de Titulización Hipotecaria

Cartera de Activos Titulizados / *Portfolio of Securitised Assets*

Tasa de Amortización Anticipada / *Prepayment Rate*

Activos / *Assets*: Préstamos hipotecarios vivienda (PHs) / *Residential mortgage loans*

Fecha / *Date*: 30/04/2013

Divisa / *Currency*: EUR

Esta serie histórica calculada a esta fecha puede diferir de las series históricas calculadas con anterioridad a consecuencia de cobros de los activos titulizados comunicados o modificados por el Administrador correspondiente con posterioridad a sus fechas de efectividad / *This historical series calculated as at today's date may differ from previously calculated historical series following collections of the securitised assets communicated or modified by the relevant Servicer after their effective dates*

Fecha <i>Date</i>	% Tasa Anual Equivalente <i>% Annual Percentage Rate</i>				
	Mensual <i>Monthly</i>	Trimestral <i>Quarterly</i>	Semestral <i>Semiannualy</i>	Anual <i>Annual</i>	Acumulada <i>Cumulative</i>
30/04/2002	11,41	9,92	9,37	9,43	9,43
31/03/2002	9,34	9,01	8,98		9,25
28/02/2002	8,99	9,72	8,28		9,24
31/01/2002	8,71	8,83	8,11		9,27
31/12/2001	11,42	8,94	7,90		9,34
30/11/2001	6,28	6,81	7,20		9,03
31/10/2001	9,06	7,39	9,49		9,49
30/09/2001	5,06	6,84			9,57
31/08/2001	8,01	7,58			10,66
31/07/2001	7,42	11,53			11,53
30/06/2001	7,32				13,52
31/05/2001	19,30				19,30
29/05/2001					