

RURAL HIPOTECARIO V Fondo de Titulización de Activos

Cartera de Activos Titulizados / Portfolio of Securitised Assets

Análisis de morosidad: Tasa de morosidad +3 meses

Delinquency analysis: 3+ months delinquency rate

Activos / Assets: Préstamos hipotecarios vivienda (PHs/CTHs) / Residential mortgage loans (PTCs/MCs)

Fecha / Date: 31/08/2019

Divisa / Currency: EUR

Esta serie histórica calculada a esta fecha puede diferir de las series históricas calculadas con anterioridad a consecuencia de cobros de los activos titulizados comunicados o modificados por el Administrador correspondiente con posterioridad a sus fechas de efectividad / This historical series calculated as at today's date may differ from previously calculated historical series following collections of the securitised assets communicated or modified by the relevant Servicer after their effective dates

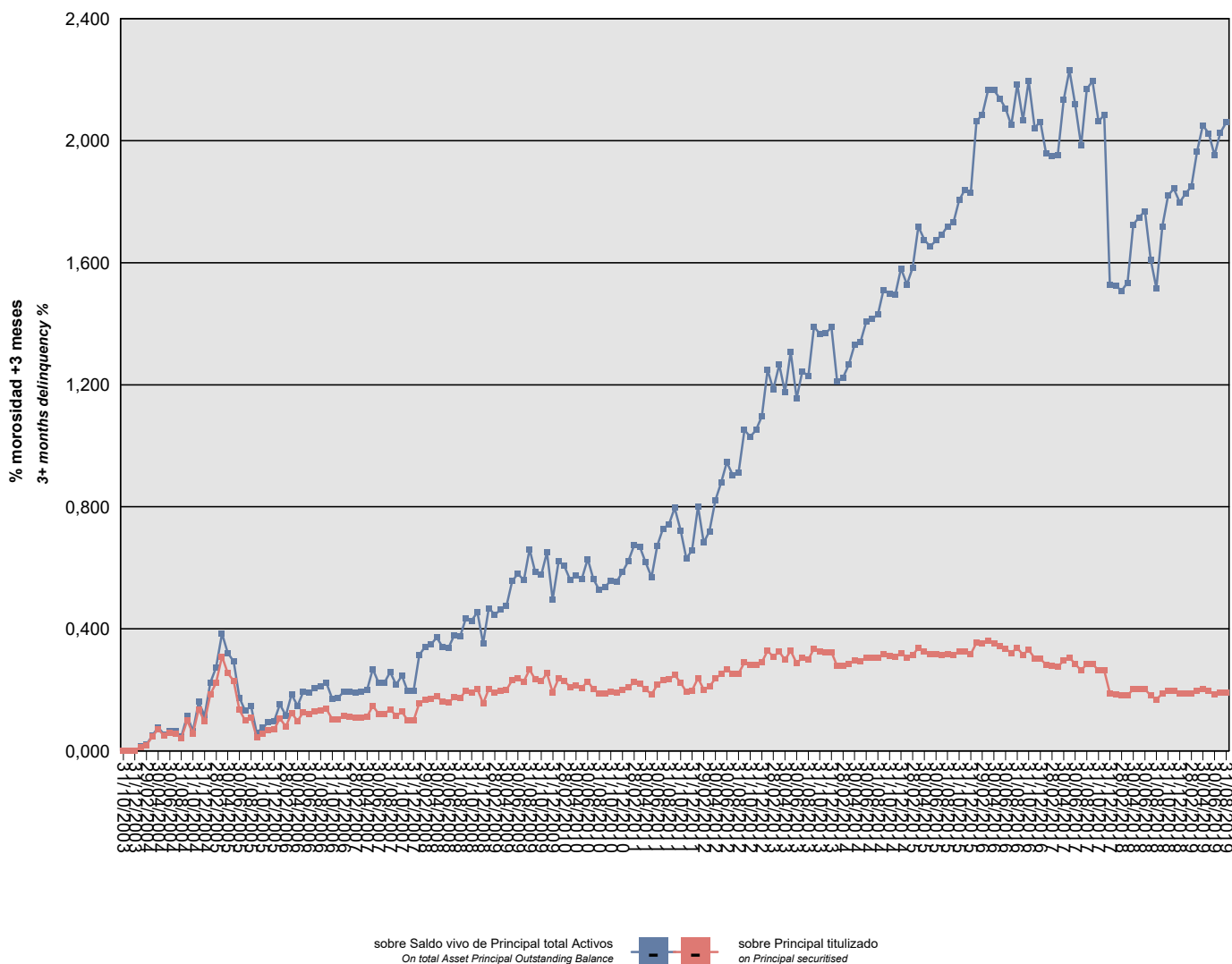

RURAL HIPOTECARIO V Fondo de Titulización de Activos

Cartera de Activos Titulizados / Portfolio of Securitised Assets

Análisis de morosidad: Tasa de morosidad +3 meses

Delinquency analysis: 3+ months delinquency rate

Activos / Assets: Préstamos hipotecarios vivienda (PHs/CTHs) / Residential mortgage loans (PTCs/MCs)

Fecha / Date: 31/08/2019

Divisa / Currency: EUR

Esta serie histórica calculada a esta fecha puede diferir de las series históricas calculadas con anterioridad a consecuencia de cobros de los activos titulizados comunicados o modificados por el Administrador correspondiente con posterioridad a sus fechas de efectividad / This historical series calculated as at today's date may differ from previously calculated historical series following collections of the securitised assets communicated or modified by the relevant Servicer after their effective dates

Fecha Date	Saldo vivo de Activos en mora (Ppal. Miles €) Delinquent Asset Outstanding Balance (€ thou. Principal)	% morosidad +3 meses 3+ months delinquency %	
		sobre Saldo vivo de Principal total Activos On total Asset Principal Outstanding Balance	sobre Principal titulado on Principal securitised
31/10/2003	0,000	0,00%	0,00%
30/11/2003	0,000	0,00%	0,00%
31/12/2003	0,000	0,00%	0,00%
31/01/2004	94,181	0,01%	0,01%
29/02/2004	133,342	0,02%	0,02%
31/03/2004	319,823	0,05%	0,05%
30/04/2004	500,092	0,08%	0,07%
31/05/2004	346,070	0,05%	0,05%
30/06/2004	400,629	0,06%	0,06%
31/07/2004	398,596	0,06%	0,06%
31/08/2004	284,834	0,05%	0,04%
30/09/2004	697,182	0,11%	0,10%
31/10/2004	387,590	0,06%	0,06%
30/11/2004	948,994	0,16%	0,14%
31/12/2004	669,007	0,11%	0,10%
31/01/2005	1.282,685	0,22%	0,18%
28/02/2005	1.548,179	0,27%	0,22%
31/03/2005	2.147,779	0,38%	0,31%
30/04/2005	1.772,064	0,32%	0,25%
31/05/2005	1.592,762	0,29%	0,23%
30/06/2005	935,910	0,17%	0,13%
31/07/2005	692,973	0,13%	0,10%
31/08/2005	763,181	0,15%	0,11%
30/09/2005	299,524	0,06%	0,04%
31/10/2005	387,181	0,08%	0,06%
30/11/2005	464,969	0,09%	0,07%
31/12/2005	483,079	0,10%	0,07%
31/01/2006	737,643	0,15%	0,11%
28/02/2006	549,748	0,12%	0,08%
31/03/2006	863,004	0,18%	0,12%
30/04/2006	680,281	0,15%	0,10%
31/05/2006	879,435	0,19%	0,13%
30/06/2006	847,304	0,19%	0,12%
31/07/2006	902,599	0,21%	0,13%
31/08/2006	921,298	0,21%	0,13%
30/09/2006	957,475	0,22%	0,14%
31/10/2006	718,632	0,17%	0,10%
30/11/2006	723,955	0,17%	0,10%
31/12/2006	791,680	0,19%	0,11%

RURAL HIPOTECARIO V Fondo de Titulización de Activos

Cartera de Activos Titulizados / Portfolio of Securitised Assets

Análisis de morosidad: Tasa de morosidad +3 meses

Delinquency analysis: 3+ months delinquency rate

Activos / Assets: Préstamos hipotecarios vivienda (PHs/CTHs) / Residential mortgage loans (PTCs/MCs)

Fecha / Date: 31/08/2019

Divisa / Currency: EUR

Esta serie histórica calculada a esta fecha puede diferir de las series históricas calculadas con anterioridad a consecuencia de cobros de los activos titulizados comunicados o modificados por el Administrador correspondiente con posterioridad a sus fechas de efectividad / This historical series calculated as at today's date may differ from previously calculated historical series following collections of the securitised assets communicated or modified by the relevant Servicer after their effective dates

Fecha Date	Saldo vivo de Activos en mora (Ppal. Miles €) Delinquent Asset Outstanding Balance (€ thou. Principal)	% morosidad +3 meses 3+ months delinquency %	
		sobre Saldo vivo de Principal total Activos On total Asset Principal Outstanding Balance	sobre Principal titulado on Principal securitised
31/01/2007	785,126	0,19%	0,11%
28/02/2007	763,484	0,19%	0,11%
31/03/2007	764,507	0,19%	0,11%
30/04/2007	778,375	0,20%	0,11%
31/05/2007	1.026,467	0,27%	0,15%
30/06/2007	837,409	0,22%	0,12%
31/07/2007	834,492	0,22%	0,12%
31/08/2007	948,539	0,26%	0,14%
30/09/2007	790,729	0,22%	0,11%
31/10/2007	889,147	0,25%	0,13%
30/11/2007	699,980	0,20%	0,10%
31/12/2007	687,130	0,20%	0,10%
31/01/2008	1.086,660	0,31%	0,16%
29/02/2008	1.164,644	0,34%	0,17%
31/03/2008	1.180,140	0,35%	0,17%
30/04/2008	1.242,684	0,37%	0,18%
31/05/2008	1.122,858	0,34%	0,16%
30/06/2008	1.099,447	0,34%	0,16%
31/07/2008	1.216,651	0,38%	0,18%
31/08/2008	1.195,104	0,37%	0,17%
30/09/2008	1.370,128	0,43%	0,20%
31/10/2008	1.334,845	0,43%	0,19%
30/11/2008	1.408,714	0,45%	0,20%
31/12/2008	1.075,788	0,35%	0,15%
31/01/2009	1.412,447	0,47%	0,20%
28/02/2009	1.331,684	0,45%	0,19%
31/03/2009	1.370,962	0,46%	0,20%
30/04/2009	1.392,467	0,48%	0,20%
31/05/2009	1.614,088	0,56%	0,23%
30/06/2009	1.662,568	0,58%	0,24%
31/07/2009	1.581,625	0,56%	0,23%
31/08/2009	1.851,250	0,66%	0,27%
30/09/2009	1.624,079	0,59%	0,23%
31/10/2009	1.585,855	0,58%	0,23%
30/11/2009	1.770,065	0,65%	0,25%
31/12/2009	1.330,259	0,50%	0,19%
31/01/2010	1.647,201	0,62%	0,24%
28/02/2010	1.589,835	0,61%	0,23%
31/03/2010	1.449,914	0,56%	0,21%

RURAL HIPOTECARIO V Fondo de Titulización de Activos

Cartera de Activos Titulizados / Portfolio of Securitized Assets

Análisis de morosidad: Tasa de morosidad +3 meses

Delinquency analysis: 3+ months delinquency rate

Activos / Assets: Préstamos hipotecarios vivienda (PHs/CTHs) / Residential mortgage loans (PTCs/MCs)

Fecha / Date: 31/08/2019

Divisa / Currency: EUR

Esta serie histórica calculada a esta fecha puede diferir de las series históricas calculadas con anterioridad a consecuencia de cobros de los activos titulizados comunicados o modificados por el Administrador correspondiente con posterioridad a sus fechas de efectividad / This historical series calculated as at today's date may differ from previously calculated historical series following collections of the securitized assets communicated or modified by the relevant Servicer after their effective dates

Fecha Date	Saldo vivo de Activos en mora (Ppal. Miles €) Delinquent Asset Outstanding Balance (€ thou. Principal)	% morosidad +3 meses 3+ months delinquency %	
		sobre Saldo vivo de Principal total Activos On total Asset Principal Outstanding Balance	sobre Principal titulado on Principal securitised
30/04/2010	1.479,879	0,58%	0,21%
31/05/2010	1.432,155	0,56%	0,21%
30/06/2010	1.581,691	0,63%	0,23%
31/07/2010	1.402,530	0,56%	0,20%
31/08/2010	1.303,932	0,53%	0,19%
30/09/2010	1.313,159	0,54%	0,19%
31/10/2010	1.354,655	0,56%	0,19%
30/11/2010	1.328,345	0,55%	0,19%
31/12/2010	1.383,429	0,59%	0,20%
31/01/2011	1.451,202	0,62%	0,21%
28/02/2011	1.561,784	0,67%	0,22%
31/03/2011	1.534,374	0,67%	0,22%
30/04/2011	1.405,459	0,62%	0,20%
31/05/2011	1.282,383	0,57%	0,18%
30/06/2011	1.500,974	0,67%	0,22%
31/07/2011	1.609,955	0,73%	0,23%
31/08/2011	1.624,823	0,74%	0,23%
30/09/2011	1.727,987	0,80%	0,25%
31/10/2011	1.552,697	0,72%	0,22%
30/11/2011	1.343,380	0,63%	0,19%
31/12/2011	1.377,648	0,66%	0,20%
31/01/2012	1.655,963	0,80%	0,24%
29/02/2012	1.397,476	0,68%	0,20%
31/03/2012	1.460,382	0,72%	0,21%
30/04/2012	1.652,973	0,82%	0,24%
31/05/2012	1.748,458	0,88%	0,25%
30/06/2012	1.863,218	0,95%	0,27%
31/07/2012	1.760,489	0,90%	0,25%
31/08/2012	1.759,152	0,91%	0,25%
30/09/2012	2.010,495	1,05%	0,29%
31/10/2012	1.949,204	1,03%	0,28%
30/11/2012	1.968,567	1,05%	0,28%
31/12/2012	2.021,857	1,10%	0,29%
31/01/2013	2.280,756	1,25%	0,33%
28/02/2013	2.142,274	1,19%	0,31%
31/03/2013	2.262,310	1,27%	0,33%
30/04/2013	2.073,901	1,17%	0,30%
31/05/2013	2.280,739	1,31%	0,33%
30/06/2013	1.993,720	1,16%	0,29%

RURAL HIPOTECARIO V Fondo de Titulización de Activos

Cartera de Activos Titulizados / Portfolio of Securitised Assets

Análisis de morosidad: Tasa de morosidad +3 meses

Delinquency analysis: 3+ months delinquency rate

Activos / Assets: Préstamos hipotecarios vivienda (PHs/CTHs) / Residential mortgage loans (PTCs/MCs)

Fecha / Date: 31/08/2019

Divisa / Currency: EUR

Esta serie histórica calculada a esta fecha puede diferir de las series históricas calculadas con anterioridad a consecuencia de cobros de los activos titulizados comunicados o modificados por el Administrador correspondiente con posterioridad a sus fechas de efectividad / This historical series calculated as at today's date may differ from previously calculated historical series following collections of the securitised assets communicated or modified by the relevant Servicer after their effective dates

Fecha Date	Saldo vivo de Activos en mora (Ppal. Miles €) Delinquent Asset Outstanding Balance (€ thou. Principal)	% morosidad +3 meses 3+ months delinquency %	
		sobre Saldo vivo de Principal total Activos On total Asset Principal Outstanding Balance	sobre Principal titulado on Principal securitised
31/07/2013	2.125,746	1,24%	0,31%
31/08/2013	2.078,286	1,23%	0,30%
30/09/2013	2.331,698	1,39%	0,34%
31/10/2013	2.270,516	1,37%	0,33%
30/11/2013	2.248,626	1,37%	0,32%
31/12/2013	2.247,097	1,39%	0,32%
31/01/2014	1.936,982	1,21%	0,28%
28/02/2014	1.933,982	1,22%	0,28%
31/03/2014	1.977,004	1,27%	0,28%
30/04/2014	2.053,188	1,33%	0,30%
31/05/2014	2.044,585	1,34%	0,29%
30/06/2014	2.124,203	1,41%	0,31%
31/07/2014	2.115,827	1,42%	0,30%
31/08/2014	2.114,655	1,43%	0,30%
30/09/2014	2.211,154	1,51%	0,32%
31/10/2014	2.169,950	1,50%	0,31%
30/11/2014	2.142,608	1,50%	0,31%
31/12/2014	2.231,860	1,58%	0,32%
31/01/2015	2.130,232	1,53%	0,31%
28/02/2015	2.183,845	1,58%	0,31%
31/03/2015	2.342,148	1,72%	0,34%
30/04/2015	2.259,653	1,68%	0,33%
31/05/2015	2.202,954	1,65%	0,32%
30/06/2015	2.195,638	1,67%	0,32%
31/07/2015	2.194,062	1,69%	0,32%
31/08/2015	2.207,622	1,72%	0,32%
30/09/2015	2.193,224	1,73%	0,32%
31/10/2015	2.253,481	1,80%	0,32%
30/11/2015	2.262,723	1,84%	0,33%
31/12/2015	2.209,586	1,83%	0,32%
31/01/2016	2.461,759	2,06%	0,35%
29/02/2016	2.451,959	2,08%	0,35%
31/03/2016	2.512,909	2,17%	0,36%
30/04/2016	2.452,099	2,17%	0,35%
31/05/2016	2.391,605	2,14%	0,34%
30/06/2016	2.320,040	2,11%	0,33%
31/07/2016	2.231,526	2,05%	0,32%
31/08/2016	2.343,423	2,18%	0,34%
30/09/2016	2.192,116	2,07%	0,32%

RURAL HIPOTECARIO V Fondo de Titulización de Activos

Cartera de Activos Titulizados / Portfolio of Securitised Assets

Análisis de morosidad: Tasa de morosidad +3 meses

Delinquency analysis: 3+ months delinquency rate

Activos / Assets: Préstamos hipotecarios vivienda (PHs/CTHs) / Residential mortgage loans (PTCs/MCs)

Fecha / Date: 31/08/2019

Divisa / Currency: EUR

Esta serie histórica calculada a esta fecha puede diferir de las series históricas calculadas con anterioridad a consecuencia de cobros de los activos titulizados comunicados o modificados por el Administrador correspondiente con posterioridad a sus fechas de efectividad / This historical series calculated as at today's date may differ from previously calculated historical series following collections of the securitised assets communicated or modified by the relevant Servicer after their effective dates

Fecha Date	Saldo vivo de Activos en mora (Ppal. Miles €) Delinquent Asset Outstanding Balance (€ thou. Principal)	% morosidad +3 meses 3+ months delinquency %	
		sobre Saldo vivo de Principal total Activos On total Asset Principal Outstanding Balance	sobre Principal titulado on Principal securitised
31/10/2016	2.300,755	2,20%	0,33%
30/11/2016	2.110,510	2,04%	0,30%
31/12/2016	2.096,895	2,06%	0,30%
31/01/2017	1.964,611	1,96%	0,28%
28/02/2017	1.929,687	1,95%	0,28%
31/03/2017	1.909,585	1,95%	0,27%
30/04/2017	2.058,377	2,13%	0,30%
31/05/2017	2.121,836	2,23%	0,31%
30/06/2017	1.983,370	2,12%	0,29%
31/07/2017	1.834,425	1,98%	0,26%
31/08/2017	1.980,310	2,17%	0,28%
30/09/2017	1.978,468	2,20%	0,28%
31/10/2017	1.831,128	2,06%	0,26%
30/11/2017	1.828,722	2,09%	0,26%
31/12/2017	1.310,467	1,53%	0,19%
31/01/2018	1.291,078	1,52%	0,19%
28/02/2018	1.261,366	1,51%	0,18%
31/03/2018	1.266,103	1,54%	0,18%
30/04/2018	1.406,235	1,73%	0,20%
31/05/2018	1.405,052	1,75%	0,20%
30/06/2018	1.402,526	1,77%	0,20%
31/07/2018	1.259,635	1,61%	0,18%
31/08/2018	1.168,592	1,52%	0,17%
30/09/2018	1.305,692	1,72%	0,19%
31/10/2018	1.361,967	1,82%	0,20%
30/11/2018	1.360,977	1,84%	0,20%
31/12/2018	1.304,382	1,80%	0,19%
31/01/2019	1.303,291	1,83%	0,19%
28/02/2019	1.301,447	1,85%	0,19%
31/03/2019	1.363,226	1,97%	0,20%
30/04/2019	1.400,795	2,05%	0,20%
31/05/2019	1.361,663	2,02%	0,20%
30/06/2019	1.295,332	1,95%	0,19%
31/07/2019	1.324,686	2,03%	0,19%
31/08/2019	1.325,438	2,06%	0,19%