

# RURAL HIPOTECARIO VIII Fondo de Titulización de Activos

**Cartera de Activos Titulizados / Portfolio of Securitised Assets**  
**Tasa de Amortización Anticipada / Prepayment Rate**

**Activos / Assets:** Préstamos hipotecarios vivienda (CTHs) / Residential mortgage loans (PTCs)  
**Fecha / Date:** 30/04/2019  
**Divisa / Currency:** EUR

Esta serie histórica calculada a esta fecha puede diferir de las series históricas calculadas con anterioridad a consecuencia de cobros de los activos titulizados comunicados o modificados por el Administrador correspondiente con posterioridad a sus fechas de efectividad / This historical series calculated as at today's date may differ from previously calculated historical series following collections of the securitised assets communicated or modified by the relevant Servicer after their effective dates

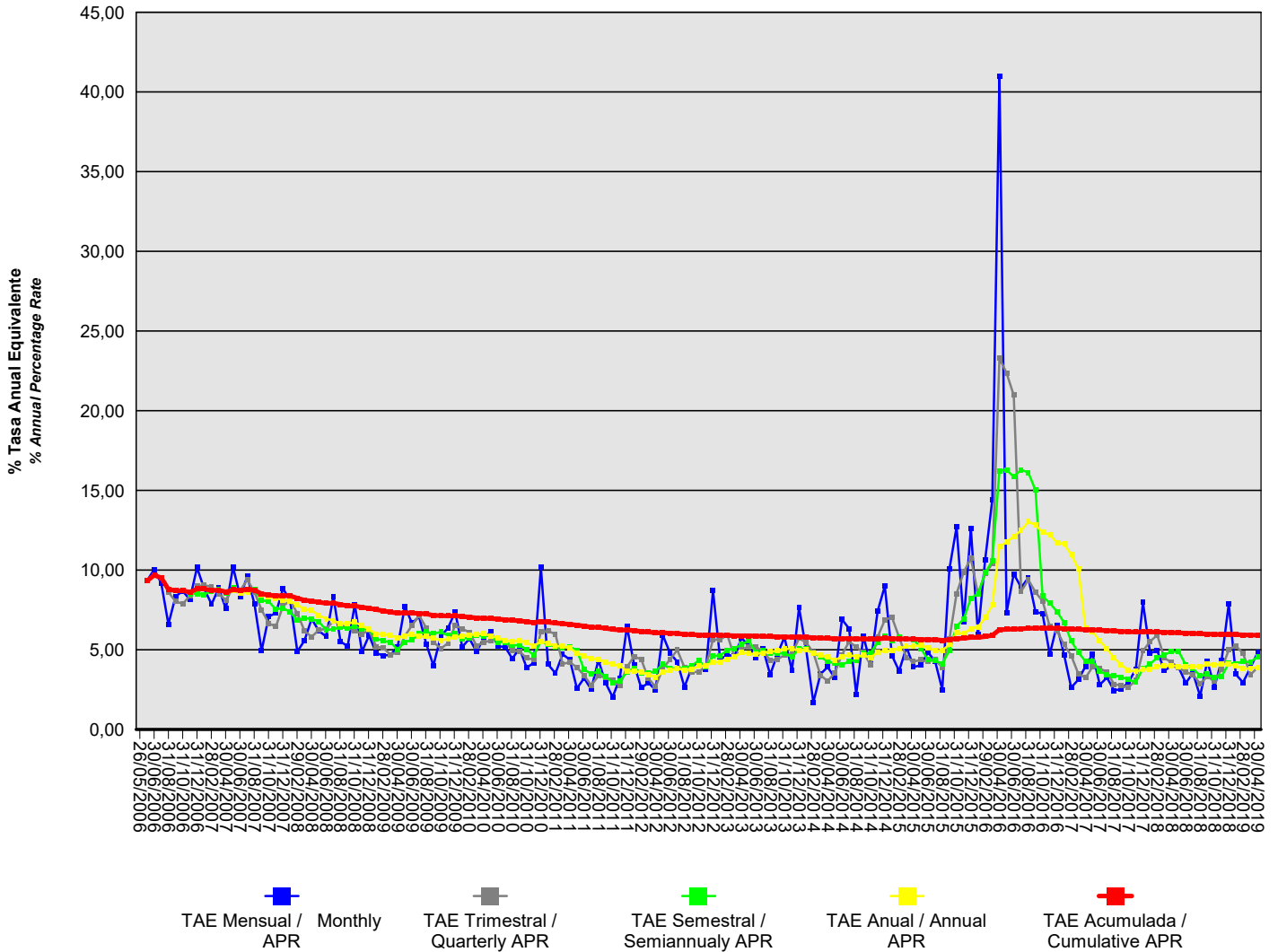

## RURAL HIPOTECARIO VIII Fondo de Titulización de Activos

### Cartera de Activos Titulizados / Portfolio of Securitized Assets

#### Tasa de Amortización Anticipada / Prepayment Rate

**Activos / Assets:** Préstamos hipotecarios vivienda (CTHs) / Residential mortgage loans (PTCs)

**Fecha / Date:** 30/04/2019

**Divisa / Currency:** EUR

Esta serie histórica calculada a esta fecha puede diferir de las series históricas calculadas con anterioridad a consecuencia de cobros de los activos titulizados comunicados o modificados por el Administrador correspondiente con posterioridad a sus fechas de efectividad / This historical series calculated as at today's date may differ from previously calculated historical series following collections of the securitized assets communicated or modified by the relevant Servicer after their effective dates

Fecha Date	% Tasa Anual Equivalente % Annual Percentage Rate				
	Mensual Monthly	Trimestral Quarterly	Semestral Semiannual	Anual Annual	Acumulada Cumulative
30/04/2019	4,83	3,90	4,57	3,91	5,92
31/03/2019	3,89	3,44	4,22	3,84	5,93
28/02/2019	2,96	4,79	4,29	3,82	5,94
31/01/2019	3,47	5,25	4,15	3,99	5,96
31/12/2018	7,87	4,99	4,16	4,10	5,97
30/11/2018	4,35	3,78	3,32	4,11	5,96
31/10/2018	2,68	3,03	3,24	4,06	5,97
30/09/2018	4,31	3,32	3,47	4,09	5,99
31/08/2018	2,10	2,86	3,36	3,94	6,01
31/07/2018	3,55	3,46	3,84	3,97	6,03
30/06/2018	2,92	3,61	4,04	3,94	6,05
31/05/2018	3,90	3,86	4,89	3,94	6,07
30/04/2018	4,00	4,21	4,87	4,01	6,08
31/03/2018	3,69	4,48	4,70	4,00	6,10
28/02/2018	4,95	5,92	4,51	3,96	6,12
31/01/2018	4,80	5,53	4,10	3,76	6,12
31/12/2017	7,97	4,92	3,84	3,76	6,13
30/11/2017	3,78	3,09	2,97	3,63	6,12
31/10/2017	2,95	2,65	3,13	3,71	6,14
30/09/2017	2,53	2,75	3,30	4,08	6,16
31/08/2017	2,46	2,84	3,40	4,48	6,19
31/07/2017	3,26	3,61	3,43	5,08	6,21
30/06/2017	2,82	3,84	3,67	5,55	6,24
31/05/2017	4,73	3,94	4,29	6,14	6,26
30/04/2017	3,95	3,24	4,29	6,35	6,27
31/03/2017	3,14	3,50	4,85	10,08	6,29
28/02/2017	2,64	4,64	5,56	11,00	6,31
31/01/2017	4,70	5,33	6,71	11,63	6,34
31/12/2016	6,56	6,18	7,41	11,73	6,35
30/11/2016	4,71	6,46	7,94	12,22	6,35
31/10/2016	7,26	8,07	8,37	12,38	6,37
30/09/2016	7,40	8,61	15,02	12,82	6,36
31/08/2016	9,53	9,40	16,13	13,04	6,35
31/07/2016	8,90	8,67	16,30	12,49	6,32
30/06/2016	9,77	20,98	15,86	12,13	6,30
31/05/2016	7,34	22,35	16,31	11,74	6,27
30/04/2016	40,98	23,29	16,22	11,48	6,26
31/03/2016	14,40	10,41	10,57	7,82	5,90
29/02/2016	10,65	9,79	9,83	7,03	5,82
31/01/2016	5,96	8,50	8,51	6,44	5,78
31/12/2015	12,62	10,74	8,24	6,33	5,78
30/11/2015	6,77	9,88	6,93	6,02	5,72
31/10/2015	12,70	8,53	6,48	6,07	5,71
30/09/2015	10,07	5,68	4,97	5,33	5,64

## RURAL HIPOTECARIO VIII Fondo de Titulización de Activos

### Cartera de Activos Titulizados / Portfolio of Securitized Assets

#### Tasa de Amortización Anticipada / Prepayment Rate

**Activos / Assets:** Préstamos hipotecarios vivienda (CTHs) / Residential mortgage loans (PTCs)

**Fecha / Date:** 30/04/2019

**Divisa / Currency:** EUR

Esta serie histórica calculada a esta fecha puede diferir de las series históricas calculadas con anterioridad a consecuencia de cobros de los activos titulizados comunicados o modificados por el Administrador correspondiente con posterioridad a sus fechas de efectividad / This historical series calculated as at today's date may differ from previously calculated historical series following collections of the securitized assets communicated or modified by the relevant Servicer after their effective dates

Fecha Date	% Tasa Anual Equivalente % Annual Percentage Rate				
	Mensual Monthly	Trimestral Quarterly	Semestral Semiannualy	Anual Annual	Acumulada Cumulative
31/08/2015	2,51	3,88	4,13	4,97	5,60
31/07/2015	4,28	4,39	4,32	4,95	5,63
30/06/2015	4,84	4,27	4,38	5,12	5,64
31/05/2015	4,03	4,38	5,09	5,29	5,65
30/04/2015	3,93	4,26	5,66	5,23	5,66
31/03/2015	5,17	4,50	5,69	5,23	5,68
28/02/2015	3,67	5,80	5,80	5,09	5,69
31/01/2015	4,64	7,04	5,57	4,93	5,70
31/12/2014	9,00	6,87	5,85	4,96	5,71
30/11/2014	7,43	5,81	5,49	4,84	5,68
31/10/2014	4,11	4,07	4,79	4,53	5,67
30/09/2014	5,86	4,82	4,76	4,67	5,68
31/08/2014	2,22	5,17	4,36	4,57	5,68
31/07/2014	6,33	5,51	4,28	4,67	5,71
30/06/2014	6,90	4,70	4,06	4,57	5,71
31/05/2014	3,24	3,54	4,18	4,36	5,69
30/04/2014	3,92	3,04	4,26	4,53	5,72
31/03/2014	3,47	3,41	4,57	4,68	5,74
28/02/2014	1,72	4,82	4,78	4,78	5,76
31/01/2014	5,00	5,46	5,06	5,02	5,80
31/12/2013	7,65	5,73	5,07	4,97	5,81
30/11/2013	3,69	4,74	4,54	5,06	5,79
31/10/2013	5,80	4,66	4,80	5,06	5,82
30/09/2013	4,72	4,42	4,79	4,94	5,82
31/08/2013	3,43	4,34	4,77	4,87	5,83
31/07/2013	5,08	4,94	4,98	4,81	5,86
30/06/2013	4,50	5,16	4,86	4,74	5,86
31/05/2013	5,23	5,20	5,57	4,76	5,88
30/04/2013	5,75	5,02	5,33	4,82	5,89
31/03/2013	4,61	4,56	5,09	4,55	5,89
28/02/2013	4,68	5,94	4,97	4,41	5,91
31/01/2013	4,38	5,64	4,64	4,24	5,92
31/12/2012	8,70	5,63	4,62	4,22	5,94
30/11/2012	3,77	3,98	3,95	4,02	5,90
31/10/2012	4,33	3,62	4,31	3,98	5,93
30/09/2012	3,86	3,60	4,01	3,79	5,95
31/08/2012	2,67	3,91	3,85	3,71	5,98
31/07/2012	4,25	4,99	3,85	3,85	6,02
30/06/2012	4,79	4,41	3,81	3,71	6,05
31/05/2012	5,93	3,80	4,10	3,58	6,06
30/04/2012	2,48	2,68	3,64	3,29	6,06
31/03/2012	2,94	3,21	3,57	3,45	6,11
29/02/2012	2,62	4,39	3,57	3,60	6,16
31/01/2012	4,06	4,59	3,85	3,68	6,21

## RURAL HIPOTECARIO VIII Fondo de Titulización de Activos

### Cartera de Activos Titulizados / Portfolio of Securitized Assets

#### Tasa de Amortización Anticipada / Prepayment Rate

**Activos / Assets:** Préstamos hipotecarios vivienda (CTHs) / Residential mortgage loans (PTCs)

**Fecha / Date:** 30/04/2019

**Divisa / Currency:** EUR

Esta serie histórica calculada a esta fecha puede diferir de las series históricas calculadas con anterioridad a consecuencia de cobros de los activos titulizados comunicados o modificados por el Administrador correspondiente con posterioridad a sus fechas de efectividad / This historical series calculated as at today's date may differ from previously calculated historical series following collections of the securitized assets communicated or modified by the relevant Servicer after their effective dates

Fecha Date	% Tasa Anual Equivalente % Annual Percentage Rate				
	Mensual Monthly	Trimestral Quarterly	Semestral Semiannual	Anual Annual	Acumulada Cumulative
31/12/2011	6,45	3,92	3,60	3,68	6,24
30/11/2011	3,23	2,73	3,05	4,00	6,24
31/10/2011	2,03	3,11	2,95	4,08	6,28
30/09/2011	2,93	3,27	3,34	4,24	6,35
31/08/2011	4,36	3,38	3,64	4,42	6,40
31/07/2011	2,53	2,78	3,50	4,42	6,43
30/06/2011	3,23	3,41	3,76	4,64	6,49
31/05/2011	2,58	3,90	4,95	4,81	6,54
30/04/2011	4,40	4,21	5,21	5,10	6,61
31/03/2011	4,72	4,11	5,12	5,22	6,65
28/02/2011	3,52	5,98	5,19	5,23	6,68
31/01/2011	4,09	6,19	5,34	5,41	6,73
31/12/2010	10,17	6,13	5,52	5,50	6,78
30/11/2010	4,18	4,39	4,67	5,26	6,72
31/10/2010	3,90	4,48	5,00	5,44	6,76
30/09/2010	5,09	4,90	5,31	5,60	6,82
31/08/2010	4,44	4,95	5,27	5,51	6,85
31/07/2010	5,17	5,52	5,48	5,59	6,90
30/06/2010	5,25	5,71	5,49	5,75	6,93
31/05/2010	6,14	5,59	5,84	5,87	6,97
30/04/2010	5,75	5,45	5,88	6,00	6,98
31/03/2010	4,88	5,26	5,90	5,96	7,01
28/02/2010	5,71	6,10	5,76	5,94	7,05
31/01/2010	5,18	6,32	5,70	5,85	7,08
31/12/2009	7,38	6,53	6,01	5,82	7,13
30/11/2009	6,37	5,42	5,90	5,70	7,12
31/10/2009	5,84	5,08	6,12	5,57	7,14
30/09/2009	4,01	5,49	6,02	5,74	7,17
31/08/2009	5,37	6,38	6,12	5,84	7,25
31/07/2009	7,07	7,16	6,00	5,85	7,29
30/06/2009	6,68	6,54	5,62	5,96	7,30
31/05/2009	7,71	5,87	5,49	5,89	7,32
30/04/2009	5,20	4,84	5,02	5,76	7,31
31/03/2009	4,67	4,70	5,46	5,91	7,37
28/02/2009	4,64	5,12	5,55	5,98	7,44
31/01/2009	4,79	5,20	5,70	6,00	7,53
31/12/2008	5,91	6,22	6,30	6,28	7,61
30/11/2008	4,89	5,99	6,28	6,52	7,67
31/10/2008	7,84	6,20	6,50	6,73	7,76
30/09/2008	5,21	6,37	6,35	6,66	7,75
31/08/2008	5,53	6,58	6,41	6,64	7,84
31/07/2008	8,35	6,79	6,30	6,84	7,93
30/06/2008	5,82	6,32	6,25	6,94	7,91
31/05/2008	6,19	6,24	6,76	7,15	8,00

## RURAL HIPOTECARIO VIII Fondo de Titulización de Activos

**Cartera de Activos Titulizados / Portfolio of Securitized Assets**

**Tasa de Amortización Anticipada / Prepayment Rate**

**Activos / Assets:** Préstamos hipotecarios vivienda (CTHs) / Residential mortgage loans (PTCs)

**Fecha / Date:** 30/04/2019

**Divisa / Currency:** EUR

Esta serie histórica calculada a esta fecha puede diferir de las series históricas calculadas con anterioridad a consecuencia de cobros de los activos titulizados comunicados o modificados por el Administrador correspondiente con posterioridad a sus fechas de efectividad / This historical series calculated as at today's date may differ from previously calculated historical series following collections of the securitized assets communicated or modified by the relevant Servicer after their effective dates

Fecha Date	% Tasa Anual Equivalente % Annual Percentage Rate				
	Mensual Monthly	Trimestral Quarterly	Semestral Semiannually	Anual Annual	Acumulada Cumulative
30/04/2008	6,94	5,81	6,95	7,49	8,07
31/03/2008	5,58	6,19	6,97	7,55	8,12
29/02/2008	4,89	7,29	6,87	7,82	8,23
31/01/2008	8,07	8,08	7,37	8,06	8,39
31/12/2007	8,86	7,75	7,63	8,13	8,40
30/11/2007	7,31	6,46	7,54	8,24	8,38
31/10/2007	7,08	6,65	8,03	8,31	8,44
30/09/2007	4,96	7,50	8,11	8,44	8,52
31/08/2007	7,89	8,62	8,76	8,72	8,74
31/07/2007	9,61	9,39	8,75	8,61	8,79
30/06/2007	8,35	8,72	8,62	8,58	8,73
31/05/2007	10,21	8,89	8,93	8,72	8,76
30/04/2007	7,58	8,11	8,58	8,64	8,64
31/03/2007	8,88	8,53	8,77		8,74
28/02/2007	7,87	8,96	8,68		8,73
31/01/2007	8,83	9,05	8,47		8,82
31/12/2006	10,17	9,01	8,53		8,82
30/11/2006	8,15	8,39	8,51		8,62
31/10/2006	8,68	7,88	8,70		8,70
30/09/2006	8,34	8,05			8,71
31/08/2006	6,60	8,62			8,80
31/07/2006	9,17	9,52			9,52
30/06/2006	10,04				9,69
31/05/2006	9,33				9,33
26/05/2006					