

RURAL HIPOTECARIO XIV Fondo de Titulación de Activos

Cartera de Activos Titulizados / Portfolio of Securitised Assets

Análisis de morosidad: Tasa de morosidad 18 meses*

Delinquency analysis: 18 months* delinquency rate

Activos / Assets: Préstamos hipotecarios vivienda (PHs/CTHs) / Residential mortgage loans (PTCs/MCs)

Fecha / Date: 31/05/2019

Divisa / Currency: EUR

Esta serie histórica calculada a esta fecha puede diferir de las series históricas calculadas con anterioridad a consecuencia de cobros de los activos titulizados comunicados o modificados por el Administrador correspondiente con posterioridad a sus fechas de efectividad / This historical series calculated as at today's date may differ from previously calculated historical series following collections of the securitised assets communicated or modified by the relevant Servicer after their effective dates

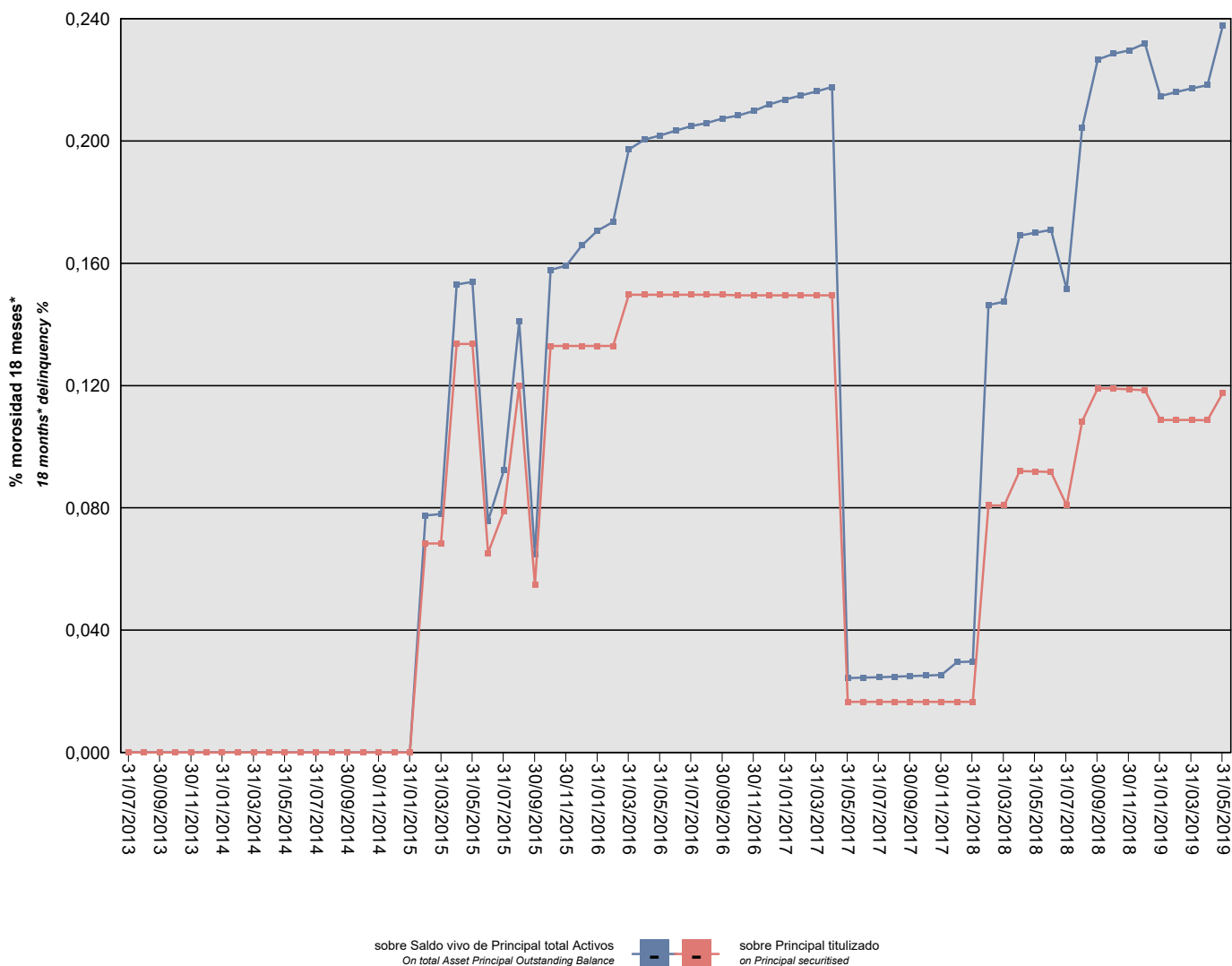

*Incluye en su caso los activos titulizados clasificados como dudosos/fallidos por duda razonable sobre reembolso total.
*Includes securitised assets, if any, classified as doubtful or bad debts because there are reasonable doubts as to full repayment.

RURAL HIPOTECARIO XIV Fondo de Titulización de Activos

Cartera de Activos Titulizados / Portfolio of Securitised Assets

Análisis de morosidad: Tasa de morosidad 18 meses*

Delinquency analysis: 18 months* delinquency rate

Activos / Assets: Préstamos hipotecarios vivienda (PHs/CTHs) / Residential mortgage loans (PTCs/MCs)

Fecha / Date: 31/05/2019

Divisa / Currency: EUR

Esta serie histórica calculada a esta fecha puede diferir de las series históricas calculadas con anterioridad a consecuencia de cobros de los activos titulizados comunicados o modificados por el Administrador correspondiente con posterioridad a sus fechas de efectividad / This historical series calculated as at today's date may differ from previously calculated historical series following collections of the securitised assets communicated or modified by the relevant Servicer after their effective dates

Fecha Date	Saldo vivo de Activos en mora *(Ppal. Miles €) Delinquent *Asset Outstanding Balance (€ thou. Principal)	% morosidad 18 meses* 18 months* delinquency %	
		sobre Saldo vivo de Principal total Activos On total Asset Principal Outstanding Balance	sobre Principal titulado on Principal securitised
31/07/2013	0,000	0,00%	0,00%
31/08/2013	0,000	0,00%	0,00%
30/09/2013	0,000	0,00%	0,00%
31/10/2013	0,000	0,00%	0,00%
30/11/2013	0,000	0,00%	0,00%
31/12/2013	0,000	0,00%	0,00%
31/01/2014	0,000	0,00%	0,00%
28/02/2014	0,000	0,00%	0,00%
31/03/2014	0,000	0,00%	0,00%
30/04/2014	0,000	0,00%	0,00%
31/05/2014	0,000	0,00%	0,00%
30/06/2014	0,000	0,00%	0,00%
31/07/2014	0,000	0,00%	0,00%
31/08/2014	0,000	0,00%	0,00%
30/09/2014	0,000	0,00%	0,00%
31/10/2014	0,000	0,00%	0,00%
30/11/2014	0,000	0,00%	0,00%
31/12/2014	0,000	0,00%	0,00%
31/01/2015	0,000	0,00%	0,00%
28/02/2015	153,929	0,08%	0,07%
31/03/2015	153,929	0,08%	0,07%
30/04/2015	300,831	0,15%	0,13%
31/05/2015	300,831	0,15%	0,13%
30/06/2015	146,902	0,08%	0,07%
31/07/2015	177,679	0,09%	0,08%
31/08/2015	270,260	0,14%	0,12%
30/09/2015	123,358	0,06%	0,05%
31/10/2015	299,335	0,16%	0,13%
30/11/2015	299,335	0,16%	0,13%
31/12/2015	299,335	0,17%	0,13%
31/01/2016	299,335	0,17%	0,13%
29/02/2016	299,335	0,17%	0,13%
31/03/2016	337,083	0,20%	0,15%
30/04/2016	337,083	0,20%	0,15%
31/05/2016	337,083	0,20%	0,15%
30/06/2016	337,083	0,20%	0,15%
31/07/2016	337,083	0,20%	0,15%
31/08/2016	337,083	0,21%	0,15%
30/09/2016	337,083	0,21%	0,15%

*Incluye en su caso los activos titulizados clasificados como dudosos/fallidos por duda razonable sobre reembolso total.
*Includes securitised assets, if any, classified as doubtful or bad debts because there are reasonable doubts as to full repayment.

RURAL HIPOTECARIO XIV Fondo de Titulización de Activos

Cartera de Activos Titulizados / Portfolio of Securitised Assets

Análisis de morosidad: Tasa de morosidad 18 meses*

Delinquency analysis: 18 months* delinquency rate

Activos / Assets: Préstamos hipotecarios vivienda (PHs/CTHs) / Residential mortgage loans (PTCs/MCs)

Fecha / Date: 31/05/2019

Divisa / Currency: EUR

Esta serie histórica calculada a esta fecha puede diferir de las series históricas calculadas con anterioridad a consecuencia de cobros de los activos titulizados comunicados o modificados por el Administrador correspondiente con posterioridad a sus fechas de efectividad / This historical series calculated as at today's date may differ from previously calculated historical series following collections of the securitised assets communicated or modified by the relevant Servicer after their effective dates

Fecha Date	Saldo vivo de Activos en mora *(Ppal. Miles €) Delinquent *Asset Outstanding Balance (€ thou. Principal)	% morosidad 18 meses* 18 months* delinquency %	
		sobre Saldo vivo de Principal total Activos On total Asset Principal Outstanding Balance	sobre Principal titulado on Principal securitised
31/10/2016	336,561	0,21%	0,15%
30/11/2016	336,561	0,21%	0,15%
31/12/2016	336,561	0,21%	0,15%
31/01/2017	336,561	0,21%	0,15%
28/02/2017	336,561	0,21%	0,15%
31/03/2017	336,561	0,22%	0,15%
30/04/2017	336,561	0,22%	0,15%
31/05/2017	37,227	0,02%	0,02%
30/06/2017	37,227	0,02%	0,02%
31/07/2017	37,227	0,02%	0,02%
31/08/2017	37,227	0,02%	0,02%
30/09/2017	37,227	0,02%	0,02%
31/10/2017	37,227	0,03%	0,02%
30/11/2017	37,227	0,03%	0,02%
31/12/2017	37,227	0,03%	0,02%
31/01/2018	37,227	0,03%	0,02%
28/02/2018	181,890	0,15%	0,08%
31/03/2018	181,890	0,15%	0,08%
30/04/2018	207,204	0,17%	0,09%
31/05/2018	206,787	0,17%	0,09%
30/06/2018	206,448	0,17%	0,09%
31/07/2018	181,890	0,15%	0,08%
31/08/2018	243,660	0,20%	0,11%
30/09/2018	268,121	0,23%	0,12%
31/10/2018	267,985	0,23%	0,12%
30/11/2018	267,414	0,23%	0,12%
31/12/2018	266,769	0,23%	0,12%
31/01/2019	244,742	0,21%	0,11%
28/02/2019	244,742	0,22%	0,11%
31/03/2019	244,742	0,22%	0,11%
30/04/2019	244,598	0,22%	0,11%
31/05/2019	264,756	0,24%	0,12%

*Incluye en su caso los activos titulizados clasificados como dudosos/fallidos por duda razonable sobre reembolso total.
*Includes securitised assets, if any, classified as doubtful or bad debts because there are reasonable doubts as to full repayment.