

# RURAL HIPOTECARIO XV Fondo de Titulación de Activos

## Cartera de Activos Titulizados / Portfolio of Securitised Assets

**Análisis de morosidad: Tasa de morosidad 18 meses\***

**Delinquency analysis: 18 months\* delinquency rate**

**Activos / Assets: Préstamos hipotecarios vivienda (PHs/CTHs) / Residential mortgage loans (PTCs/MCs)**

**Fecha / Date: 31/03/2019**

**Divisa / Currency: EUR**

Esta serie histórica calculada a esta fecha puede diferir de las series históricas calculadas con anterioridad a consecuencia de cobros de los activos titulizados comunicados o modificados por el Administrador correspondiente con posterioridad a sus fechas de efectividad / This historical series calculated as at today's date may differ from previously calculated historical series following collections of the securitised assets communicated or modified by the relevant Servicer after their effective dates

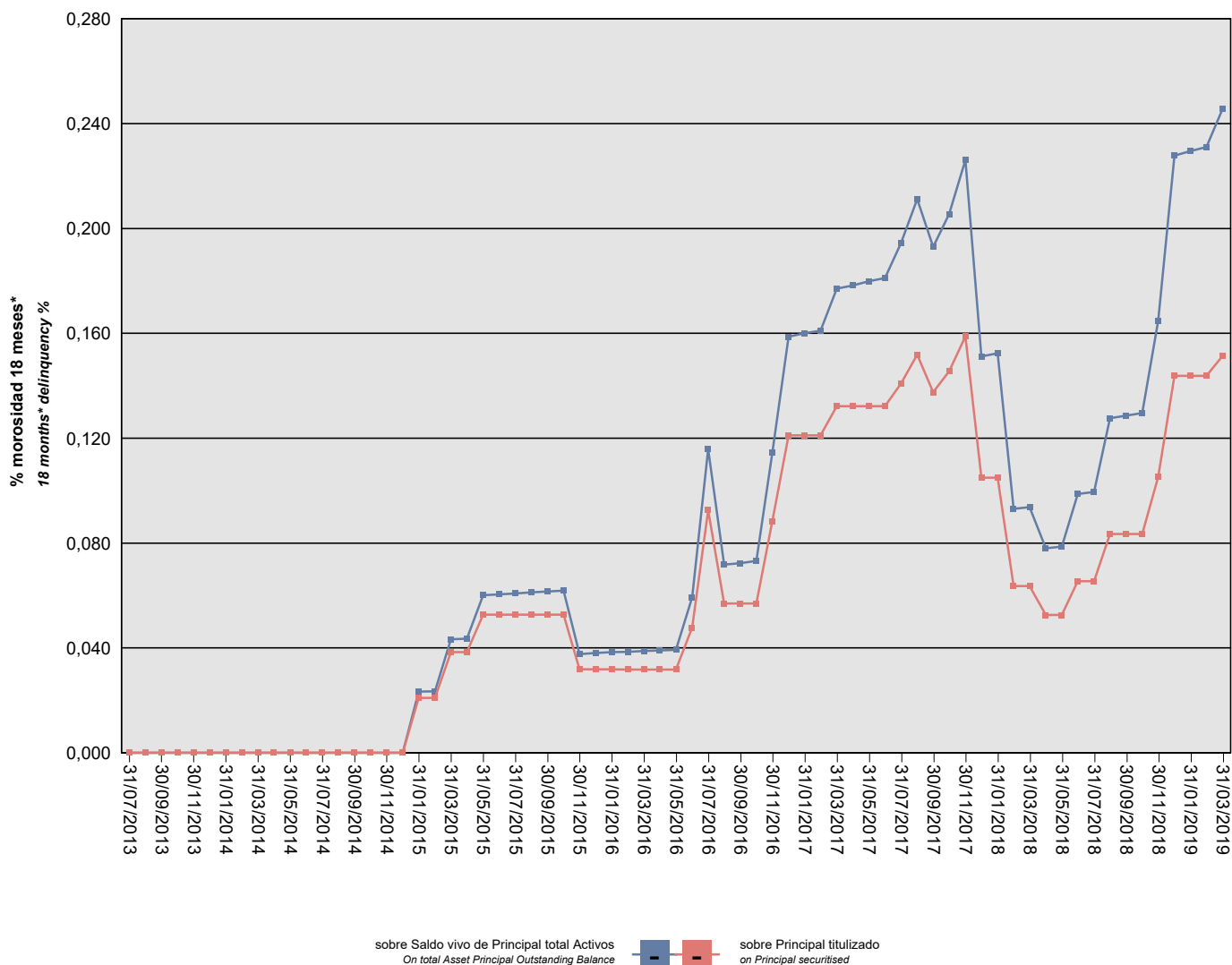

\*Incluye en su caso los activos titulizados clasificados como dudosos/fallidos por duda razonable sobre reembolso total.  
 \*Includes securitised assets, if any, classified as doubtful or bad debts because there are reasonable doubts as to full repayment.

## RURAL HIPOTECARIO XV Fondo de Titulización de Activos

### Cartera de Activos Titulizados / Portfolio of Securitised Assets

**Análisis de morosidad: Tasa de morosidad 18 meses\***

**Delinquency analysis: 18 months\* delinquency rate**

**Activos / Assets: Préstamos hipotecarios vivienda (PHs/CTHs) / Residential mortgage loans (PTCs/MCs)**

**Fecha / Date: 31/03/2019**

**Divisa / Currency: EUR**

Esta serie histórica calculada a esta fecha puede diferir de las series históricas calculadas con anterioridad a consecuencia de cobros de los activos titulizados comunicados o modificados por el Administrador correspondiente con posterioridad a sus fechas de efectividad / This historical series calculated as at today's date may differ from previously calculated historical series following collections of the securitised assets communicated or modified by the relevant Servicer after their effective dates

Fecha Date	Saldo vivo de Activos en mora *(Ppal. Miles €) Delinquent *Asset Outstanding Balance (€ thou. Principal)	% morosidad 18 meses* 18 months* delinquency %	
		sobre Saldo vivo de Principal total Activos On total Asset Principal Outstanding Balance	sobre Principal titulizado on Principal securitised
31/07/2013	0,000	0,00%	0,00%
31/08/2013	0,000	0,00%	0,00%
30/09/2013	0,000	0,00%	0,00%
31/10/2013	0,000	0,00%	0,00%
30/11/2013	0,000	0,00%	0,00%
31/12/2013	0,000	0,00%	0,00%
31/01/2014	0,000	0,00%	0,00%
28/02/2014	0,000	0,00%	0,00%
31/03/2014	0,000	0,00%	0,00%
30/04/2014	0,000	0,00%	0,00%
31/05/2014	0,000	0,00%	0,00%
30/06/2014	0,000	0,00%	0,00%
31/07/2014	0,000	0,00%	0,00%
31/08/2014	0,000	0,00%	0,00%
30/09/2014	0,000	0,00%	0,00%
31/10/2014	0,000	0,00%	0,00%
30/11/2014	0,000	0,00%	0,00%
31/12/2014	0,000	0,00%	0,00%
31/01/2015	110,554	0,02%	0,02%
28/02/2015	110,554	0,02%	0,02%
31/03/2015	202,874	0,04%	0,04%
30/04/2015	202,874	0,04%	0,04%
31/05/2015	278,693	0,06%	0,05%
30/06/2015	278,693	0,06%	0,05%
31/07/2015	278,693	0,06%	0,05%
31/08/2015	278,693	0,06%	0,05%
30/09/2015	278,693	0,06%	0,05%
31/10/2015	278,693	0,06%	0,05%
30/11/2015	168,285	0,04%	0,03%
31/12/2015	168,430	0,04%	0,03%
31/01/2016	168,576	0,04%	0,03%
29/02/2016	168,139	0,04%	0,03%
31/03/2016	168,139	0,04%	0,03%
30/04/2016	168,139	0,04%	0,03%
31/05/2016	168,139	0,04%	0,03%
30/06/2016	252,549	0,06%	0,05%
31/07/2016	489,629	0,12%	0,09%
31/08/2016	301,395	0,07%	0,06%
30/09/2016	301,395	0,07%	0,06%

\*Incluye en su caso los activos titulizados clasificados como dudosos/fallidos por duda razonable sobre reembolso total.  
\*Includes securitised assets, if any, classified as doubtful or bad debts because there are reasonable doubts as to full repayment.

## RURAL HIPOTECARIO XV Fondo de Titulización de Activos

### Cartera de Activos Titulizados / Portfolio of Securitised Assets

**Análisis de morosidad: Tasa de morosidad 18 meses\***

**Delinquency analysis: 18 months\* delinquency rate**

**Activos / Assets: Préstamos hipotecarios vivienda (PHs/CTHs) / Residential mortgage loans (PTCs/MCs)**

**Fecha / Date: 31/03/2019**

**Divisa / Currency: EUR**

Esta serie histórica calculada a esta fecha puede diferir de las series históricas calculadas con anterioridad a consecuencia de cobros de los activos titulizados comunicados o modificados por el Administrador correspondiente con posterioridad a sus fechas de efectividad / This historical series calculated as at today's date may differ from previously calculated historical series following collections of the securitised assets communicated or modified by the relevant Servicer after their effective dates

Fecha Date	Saldo vivo de Activos en mora *(Ppal. Miles €) Delinquent *Asset Outstanding Balance (€ thou. Principal)	% morosidad 18 meses* 18 months* delinquency %	
		sobre Saldo vivo de Principal total Activos On total Asset Principal Outstanding Balance	sobre Principal titulado on Principal securitised
31/10/2016	301,395	0,07%	0,06%
30/11/2016	467,309	0,11%	0,09%
31/12/2016	640,899	0,16%	0,12%
31/01/2017	640,899	0,16%	0,12%
28/02/2017	640,899	0,16%	0,12%
31/03/2017	699,737	0,18%	0,13%
30/04/2017	699,737	0,18%	0,13%
31/05/2017	699,737	0,18%	0,13%
30/06/2017	699,737	0,18%	0,13%
31/07/2017	745,123	0,19%	0,14%
31/08/2017	803,623	0,21%	0,15%
30/09/2017	727,805	0,19%	0,14%
31/10/2017	770,118	0,21%	0,15%
30/11/2017	840,607	0,23%	0,16%
31/12/2017	555,358	0,15%	0,10%
31/01/2018	555,358	0,15%	0,10%
28/02/2018	336,382	0,09%	0,06%
31/03/2018	336,382	0,09%	0,06%
30/04/2018	277,882	0,08%	0,05%
31/05/2018	277,882	0,08%	0,05%
30/06/2018	346,330	0,10%	0,07%
31/07/2018	346,330	0,10%	0,07%
31/08/2018	441,370	0,13%	0,08%
30/09/2018	441,370	0,13%	0,08%
31/10/2018	441,370	0,13%	0,08%
30/11/2018	556,895	0,16%	0,11%
31/12/2018	760,981	0,23%	0,14%
31/01/2019	760,981	0,23%	0,14%
28/02/2019	760,981	0,23%	0,14%
31/03/2019	801,389	0,25%	0,15%

\*Incluye en su caso los activos titulizados clasificados como dudosos/fallidos por duda razonable sobre reembolso total.  
\*Includes securitised assets, if any, classified as doubtful or bad debts because there are reasonable doubts as to full repayment.