

PYME VALENCIA 1 - Fondo de Titulización de Activos

Cartera de Activos Titulizados / Portfolio of Securitised Assets

Tasa de Amortización Anticipada / Prepayment Rate

Activos / Assets: Préstamos a PYMES / SME Loans

Fecha / Date: 30/11/2016

Divisa / Currency: EUR

Esta serie histórica calculada a esta fecha puede diferir de las series históricas calculadas con anterioridad a consecuencia de cobros de los activos titulizados comunicados o modificados por el Administrador correspondiente con posterioridad a sus fechas de efectividad / This historical series calculated as at today's date may differ from previously calculated historical series following collections of the securitised assets communicated or modified by the relevant Servicer after their effective dates

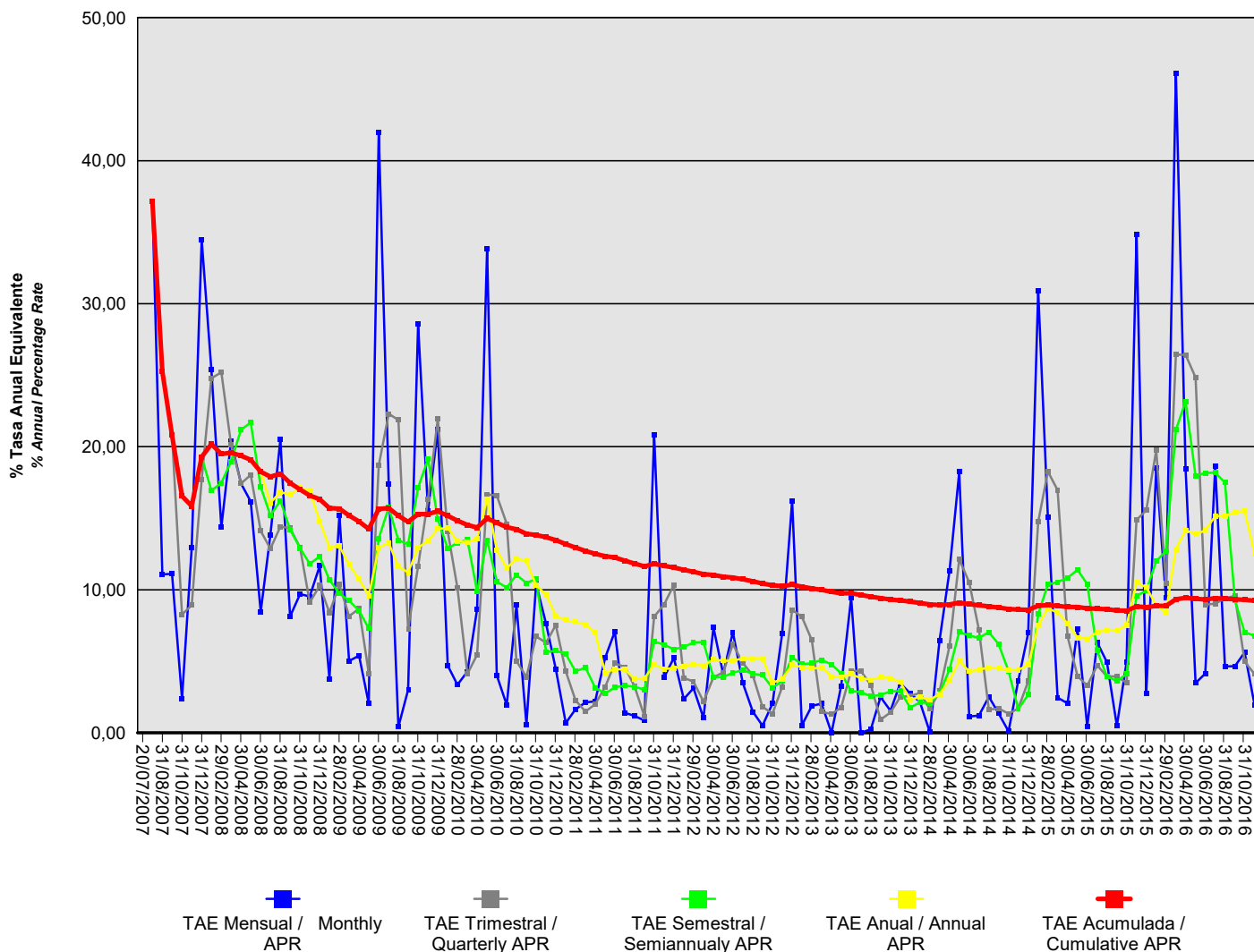

PYME VALENCIA 1 - Fondo de Titulización de Activos

Cartera de Activos Titulizados / Portfolio of Securitized Assets

Tasa de Amortización Anticipada / Prepayment Rate

Activos / Assets: Préstamos a PYMES / SME Loans

Fecha / Date: 30/11/2016

Divisa / Currency: EUR

Esta serie histórica calculada a esta fecha puede diferir de las series históricas calculadas con anterioridad a consecuencia de cobros de los activos titulizados comunicados o modificados por el Administrador correspondiente con posterioridad a sus fechas de efectividad / This historical series calculated as at today's date may differ from previously calculated historical series following collections of the securitized assets communicated or modified by the relevant Servicer after their effective dates

Fecha Date	% Tasa Anual Equivalente % Annual Percentage Rate				
	Mensual Monthly	Trimestral Quarterly	Semestral Semiannually	Anual Annual	Acumulada Cumulative
30/11/2016	1,94	4,09	6,79	12,56	9,24
31/10/2016	5,63	4,98	7,03	15,48	9,30
30/09/2016	4,67	9,57	9,26	15,43	9,33
31/08/2016	4,64	9,40	17,49	15,13	9,37
31/07/2016	18,65	9,04	18,20	15,15	9,42
30/06/2016	4,15	8,95	18,17	14,15	9,33
31/05/2016	3,47	24,85	17,97	13,88	9,37
30/04/2016	18,42	26,43	23,17	14,16	9,43
31/03/2016	46,10	26,45	21,19	12,85	9,34
29/02/2016	9,44	10,45	12,71	8,43	8,88
31/01/2016	18,48	19,76	12,00	8,92	8,88
31/12/2015	2,74	15,55	9,94	10,17	8,78
30/11/2015	34,84	14,90	9,59	10,50	8,84
31/10/2015	4,96	3,48	4,11	7,53	8,53
30/09/2015	0,48	3,95	3,63	7,15	8,56
31/08/2015	4,94	3,94	3,95	7,22	8,64
31/07/2015	6,33	4,72	5,73	7,02	8,68
30/06/2015	0,45	3,30	10,40	6,61	8,71
31/05/2015	7,25	3,96	11,40	6,66	8,79
30/04/2015	2,07	6,73	10,84	7,64	8,80
31/03/2015	2,46	16,97	10,54	8,40	8,87
28/02/2015	15,07	18,27	10,37	8,72	8,94
31/01/2015	30,91	14,76	8,29	7,47	8,87
31/12/2014	6,97	3,61	2,66	4,75	8,59
30/11/2014	3,63	1,71	1,67	4,40	8,61
31/10/2014	0,10	1,33	4,33	4,38	8,66
30/09/2014	1,37	1,70	6,21	4,50	8,76
31/08/2014	2,52	1,62	7,03	4,59	8,84
31/07/2014	1,21	7,22	6,64	4,41	8,91
30/06/2014	1,14	10,51	6,80	4,31	9,00
31/05/2014	18,24	12,14	7,05	5,01	9,09
30/04/2014	11,33	6,06	4,44	3,67	8,97
31/03/2014	6,46	2,93	2,76	2,70	8,94
28/02/2014	0,05	1,66	2,08	2,32	8,98
31/01/2014	2,16	2,79	2,11	2,47	9,08
31/12/2013	2,75	2,58	1,76	2,34	9,17
30/11/2013	3,45	2,50	2,92	3,55	9,25
31/10/2013	1,53	1,43	2,89	3,84	9,32
30/09/2013	2,51	0,92	2,64	3,88	9,42
31/08/2013	0,24	3,34	2,56	3,72	9,51
31/07/2013	0,00	4,33	2,83	3,82	9,63
30/06/2013	9,47	4,33	2,92	4,10	9,76
31/05/2013	3,28	1,78	4,17	3,89	9,76
30/04/2013	0,01	1,31	4,78	3,96	9,85

PYME VALENCIA 1 - Fondo de Titulización de Activos

Cartera de Activos Titulizados / Portfolio of Securitized Assets

Tasa de Amortización Anticipada / Prepayment Rate

Activos / Assets: Préstamos a PYMES / SME Loans

Fecha / Date: 30/11/2016

Divisa / Currency: EUR

Esta serie histórica calculada a esta fecha puede diferir de las series históricas calculadas con anterioridad a consecuencia de cobros de los activos titulizados comunicados o modificados por el Administrador correspondiente con posterioridad a sus fechas de efectividad / This historical series calculated as at today's date may differ from previously calculated historical series following collections of the securitized assets communicated or modified by the relevant Servicer after their effective dates

Fecha Date	% Tasa Anual Equivalente % Annual Percentage Rate				
	Mensual Monthly	Trimestral Quarterly	Semestral Semiannually	Anual Annual	Acumulada Cumulative
31/03/2013	2,04	1,48	5,10	4,57	9,99
28/02/2013	1,88	6,49	4,86	4,49	10,10
31/01/2013	0,52	8,12	4,79	4,59	10,22
31/12/2012	16,23	8,59	5,27	4,74	10,36
30/11/2012	6,93	3,20	3,61	3,76	10,26
31/10/2012	2,04	1,34	3,13	3,50	10,32
30/09/2012	0,51	1,83	4,03	5,20	10,44
31/08/2012	1,47	4,02	4,12	5,22	10,59
31/07/2012	3,48	4,89	4,39	5,20	10,74
30/06/2012	7,04	6,19	4,21	5,03	10,85
31/05/2012	4,11	4,22	3,90	5,04	10,91
30/04/2012	7,39	3,89	3,86	5,13	11,03
31/03/2012	1,04	2,18	6,34	4,70	11,09
29/02/2012	3,13	3,59	6,31	4,78	11,26
31/01/2012	2,37	3,84	6,00	4,66	11,40
31/12/2011	5,23	10,33	5,85	4,53	11,56
30/11/2011	3,89	8,97	6,16	4,46	11,68
31/10/2011	20,83	8,12	6,38	4,78	11,82
30/09/2011	0,86	1,14	3,02	3,79	11,63
31/08/2011	1,18	3,26	3,23	3,77	11,84
31/07/2011	1,39	4,60	3,31	4,42	12,04
30/06/2011	7,09	4,86	3,19	4,47	12,25
31/05/2011	5,24	3,20	2,74	4,21	12,36
30/04/2011	2,20	1,99	3,15	7,03	12,51
31/03/2011	2,13	1,49	4,56	7,56	12,72
28/02/2011	1,65	2,28	4,31	7,73	12,95
31/01/2011	0,69	4,30	5,53	7,87	13,19
31/12/2010	4,47	7,53	5,73	8,18	13,47
30/11/2010	7,62	6,30	5,66	9,65	13,68
31/10/2010	10,41	6,74	10,76	10,32	13,83
30/09/2010	0,58	3,89	10,47	11,99	13,91
31/08/2010	8,94	5,02	11,03	12,17	14,24
31/07/2010	1,95	14,60	10,15	11,52	14,38
30/06/2010	4,02	16,59	10,57	12,77	14,70
31/05/2010	33,82	16,67	13,47	16,36	14,99
30/04/2010	8,65	5,46	9,87	13,58	14,36
31/03/2010	4,28	4,12	13,49	13,33	14,53
28/02/2010	3,36	10,15	13,30	13,39	14,83
31/01/2010	4,71	14,08	12,87	14,33	15,17
31/12/2009	21,22	21,95	14,92	14,26	15,50
30/11/2009	15,52	16,35	19,16	13,43	15,30
31/10/2009	28,57	11,64	17,14	12,94	15,29
30/09/2009	3,00	7,26	13,17	11,22	14,75
31/08/2009	0,42	21,87	13,47	11,62	15,18

PYME VALENCIA 1 - Fondo de Titulización de Activos

Cartera de Activos Titulizados / *Portfolio of Securitized Assets*

Tasa de Amortización Anticipada / *Prepayment Rate*

Activos / *Assets*: Préstamos a PYMES / *SME Loans*

Fecha / *Date*: 30/11/2016

Divisa / *Currency*: EUR

Esta serie histórica calculada a esta fecha puede diferir de las series históricas calculadas con anterioridad a consecuencia de cobros de los activos titulizados comunicados o modificados por el Administrador correspondiente con posterioridad a sus fechas de efectividad / *This historical series calculated as at today's date may differ from previously calculated historical series following collections of the securitized assets communicated or modified by the relevant Servicer after their effective dates*

Fecha <i>Date</i>	% Tasa Anual Equivalente <i>% Annual Percentage Rate</i>				
	Mensual <i>Monthly</i>	Trimestral <i>Quarterly</i>	Semestral <i>Semiannually</i>	Anual <i>Annual</i>	Acumulada <i>Cumulative</i>
31/07/2009	17,42	22,30	15,76	13,27	15,72
30/06/2009	42,00	18,69	13,59	12,96	15,65
31/05/2009	2,05	4,17	7,31	9,59	14,26
30/04/2009	5,39	8,67	8,53	10,75	14,78
31/03/2009	5,03	8,15	9,24	11,76	15,20
28/02/2009	15,22	10,35	9,74	13,05	15,68
31/01/2009	3,78	8,39	10,70	12,97	15,70
31/12/2008	11,67	10,30	12,33	14,80	16,32
30/11/2008	9,54	9,12	11,81	16,90	16,59
31/10/2008	9,69	12,96	12,92	17,16	17,01
30/09/2008	8,13	14,31	14,21	16,62	17,48
31/08/2008	20,51	14,41	16,23	16,85	18,11
31/07/2008	13,84	12,88	15,19	16,07	17,92
30/06/2008	8,45	14,11	17,20	18,25	18,25
31/05/2008	16,18	18,02	21,69		19,09
30/04/2008	17,43	17,44	21,19		19,37
31/03/2008	20,39	20,18	18,96		19,58
29/02/2008	14,38	25,20	17,46		19,48
31/01/2008	25,38	24,78	16,94		20,19
31/12/2007	34,49	17,74	19,29		19,29
30/11/2007	12,93	8,92			15,85
31/10/2007	2,39	8,28			16,56
30/09/2007	11,11	20,81			20,81
31/08/2007	11,07				25,26
31/07/2007	37,18				37,18
20/07/2007					