BBVA CONSUMO 12 Fondo de Titulización

Cartera de Activos Titulizados / ***Portfolio of Securitised Assets***

Tasa de Amortización Anticipada / ***Prepayment rate***

Activos / ***Assets:*** **Préstamos a personas físicas para consumo /** ***Consumer loans to individuals***
Fecha / ***Date:*** **31/10/2026**
Divisa / ***Currency:*** **EUR**

Esta serie histórica calculada a esta fecha puede diferir de las series históricas calculadas con anterioridad a consecuencia de cobros de los activos titulizados comunicados o modificados por el Administrador correspondiente con posterioridad a sus fechas de efectividad / *This historical series calculated as at today's date may differ from previously calculated historical series following collections of the securitised assets communicated or modified by the relevant Servicer after their effective dates*

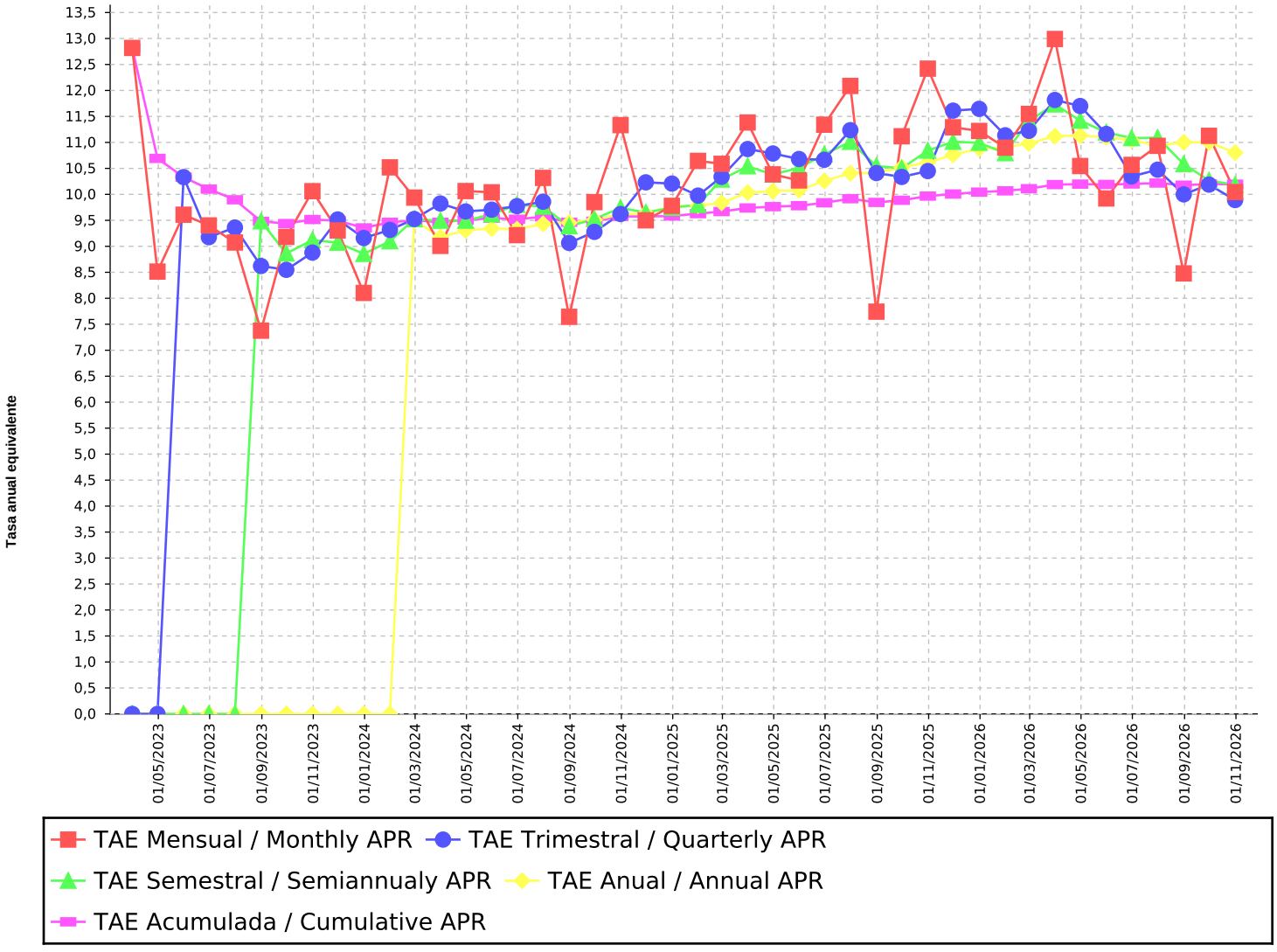

BBVA CONSUMO 12 Fondo de Titulización

Cartera de Activos Titulizados / ***Portfolio of Securitised Assets***

Tasa de Amortización Anticipada / ***Prepayment rate***

Activos / ***Assets:*** **Préstamos a personas físicas para consumo /** ***Consumer loans to individuals***
Fecha / ***Date:*** **31/10/2026**
Divisa / ***Currency:*** **EUR**

Esta serie histórica calculada a esta fecha puede diferir de las series históricas calculadas con anterioridad a consecuencia de cobros de los activos titulizados comunicados o modificados por el Administrador correspondiente con posterioridad a sus fechas de efectividad / *This historical series calculated as at today's date may differ from previously calculated historical series following collections of the securitised assets communicated or*

Fecha *Date*	% Tasa Anual Equivalente *% Annual Percentage Rate*				
	Mensual *Monthly*	Trimestral *Quarterly*	Semestral *Semiannualy*	Anual *Annual*	Acumulada *Cumulative*
31/03/2023	12,82	0,00	0,00	0,00	12,82
30/04/2023	8,51	0,00	0,00	0,00	10,69
31/05/2023	9,61	10,33	0,00	0,00	10,33
30/06/2023	9,40	9,18	0,00	0,00	10,10
31/07/2023	9,07	9,36	0,00	0,00	9,90
31/08/2023	7,38	8,62	9,48	0,00	9,48
30/09/2023	9,18	8,55	8,86	0,00	9,44
31/10/2023	10,06	8,88	9,12	0,00	9,52
30/11/2023	9,31	9,52	9,07	0,00	9,49
31/12/2023	8,10	9,16	8,85	0,00	9,35
31/01/2024	10,52	9,31	9,10	0,00	9,46
29/02/2024	9,94	9,53	9,52	9,50	9,50
31/03/2024	9,01	9,82	9,49	9,18	9,46
30/04/2024	10,06	9,67	9,49	9,31	9,51
31/05/2024	10,04	9,71	9,62	9,34	9,54
30/06/2024	9,22	9,77	9,80	9,33	9,52
31/07/2024	10,32	9,86	9,76	9,43	9,57
31/08/2024	7,64	9,06	9,39	9,45	9,46
30/09/2024	9,85	9,28	9,53	9,51	9,48
31/10/2024	11,33	9,62	9,74	9,62	9,58
30/11/2024	9,50	10,23	9,65	9,63	9,57
31/12/2024	9,78	10,21	9,74	9,77	9,58
31/01/2025	10,64	9,98	9,80	9,78	9,63
28/02/2025	10,59	10,34	10,28	9,84	9,67
31/03/2025	11,38	10,87	10,54	10,03	9,74
30/04/2025	10,39	10,79	10,38	10,06	9,76
31/05/2025	10,27	10,68	10,51	10,08	9,78
30/06/2025	11,34	10,67	10,77	10,26	9,84
31/07/2025	12,09	11,24	11,01	10,41	9,92
31/08/2025	7,74	10,41	10,55	10,42	9,84

BBVA CONSUMO 12 Fondo de Titulización

Cartera de Activos Titulizados / ***Portfolio of Securitised Assets***

Tasa de Amortización Anticipada / ***Prepayment rate***

Activos / ***Assets:*** **Préstamos a personas físicas para consumo /** ***Consumer loans to individuals***
Fecha / ***Date:*** **31/10/2026**
Divisa / ***Currency:*** **EUR**

Esta serie histórica calculada a esta fecha puede diferir de las series históricas calculadas con anterioridad a consecuencia de cobros de los activos titulizados comunicados o modificados por el Administrador correspondiente con posterioridad a sus fechas de efectividad / *This historical series calculated as at today's date may differ from previously calculated historical series following collections of the securitised assets communicated or*

Fecha *Date*	% Tasa Anual Equivalente *% Annual Percentage Rate*				
	Mensual *Monthly*	Trimestral *Quarterly*	Semestral *Semiannualy*	Anual *Annual*	Acumulada *Cumulative*
30/09/2025	11,12	10,34	10,50	10,52	9,89
31/10/2025	12,42	10,45	10,84	10,61	9,97
30/11/2025	11,29	11,61	11,01	10,76	10,01
31/12/2025	11,22	11,65	10,99	10,88	10,04
31/01/2026	10,90	11,14	10,79	10,90	10,07
28/02/2026	11,55	11,22	11,42	10,98	10,11
31/03/2026	12,99	11,82	11,73	11,12	10,19
30/04/2026	10,54	11,70	11,42	11,13	10,20
31/05/2026	9,92	11,16	11,19	11,10	10,19
30/06/2026	10,57	10,34	11,08	11,04	10,20
31/07/2026	10,93	10,48	11,09	10,94	10,22
31/08/2026	8,48	10,00	10,58	11,00	10,18
30/09/2026	11,13	10,19	10,27	11,00	10,20
31/10/2026	10,05	9,89	10,18	10,80	10,20