

# BBVA Consumer Auto 2018-1 Fondo de Titulización

Cartera de Activos Titulizados / Portfolio of Securitised Assets

Análisis de Morosidad: Tasa de morosidad +3 meses

Delinquency analysis: 3+ months delinquency rate

Activos / Assets: Préstamos a personas físicas para consumo / Consumer loans to individuals

Fecha / Date: 31/10/2024

Divisa / Currency: EUR

Esta serie histórica calculada a esta fecha puede diferir de las series históricas calculadas con anterioridad a consecuencia de cobros de los activos titulizados comunicados o modificados por el Administrador correspondiente con posterioridad a sus fechas de efectividad / This historical series calculated as at today's date may differ from previously calculated historical series following collections of the securitised assets communicated or modified by the relevant Servicer after their effective dates

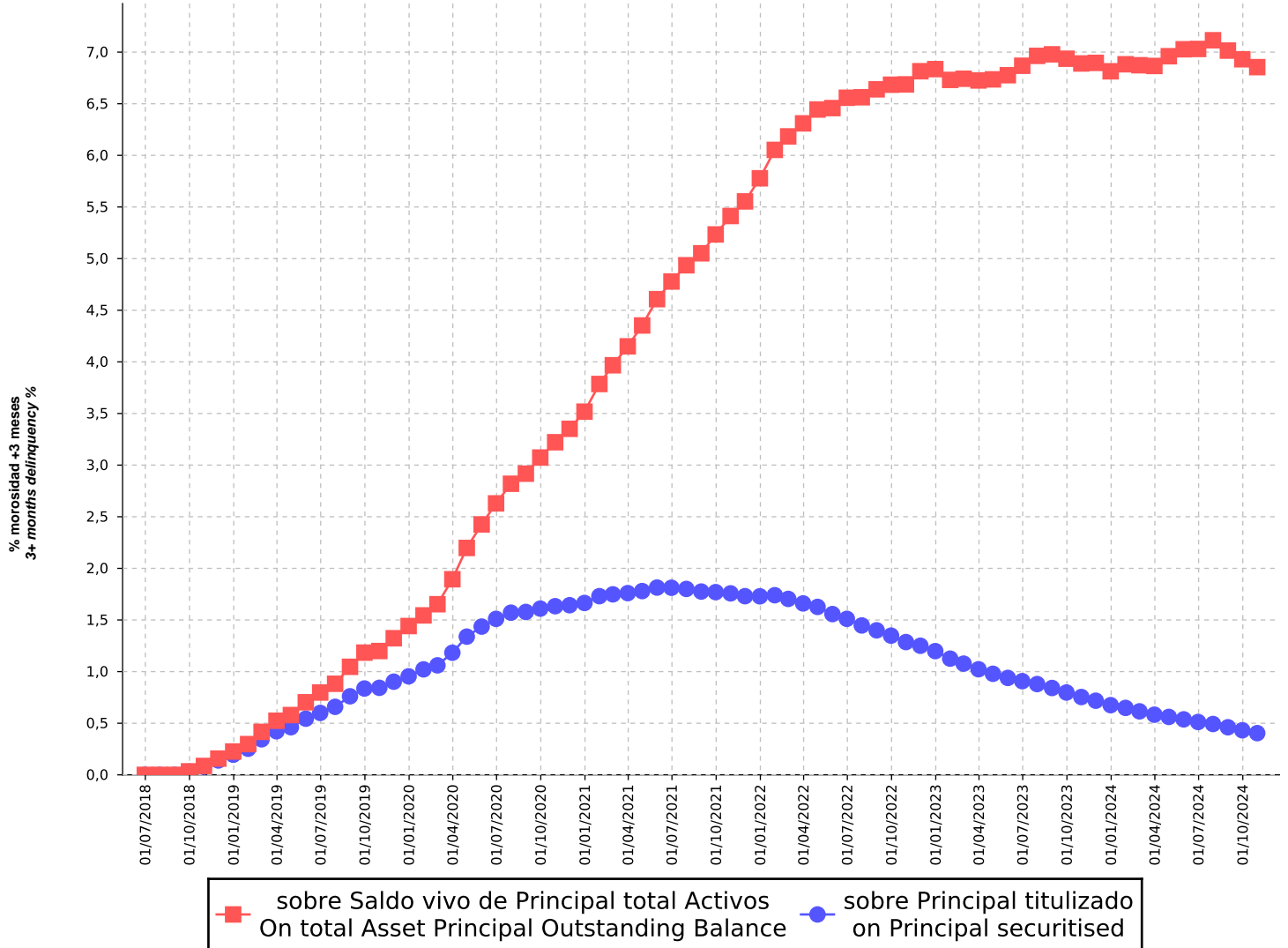

# BBVA Consumer Auto 2018-1 Fondo de Titulización

Cartera de Activos Titulizados / Portfolio of Securitised Assets

**Análisis de Morosidad: Tasa de morosidad +3 meses**

*Delinquency analysis: 3+ months delinquency rate*

**Activos / Assets: Préstamos a personas físicas para consumo / Consumer loans to individuals**

**Fecha / Date: 31/10/2024**

**Divisa / Currency: EUR**

Esta serie histórica calculada a esta fecha puede diferir de las series históricas calculadas con anterioridad a consecuencia de cobros de los activos titulizados comunicados o modificados por el Administrador correspondiente con posterioridad a sus fechas de efectividad / *This historical series calculated as at today's date may differ from previously calculated historical series following collections of the securitised assets communicated or modified by the relevant Servicer after their effective dates*

Fecha Date	Saldo vivo de Activos en mora (ppal. Miles €) <i>Delinquent Asset Outstanding Balance (€ thou.)</i>	% morosidad +3 meses <i>3+ months delinquency %</i>	
		Sobre Saldo vivo de Principal total Activos <i>On total Asset Principal Outstanding Balance</i>	Sobre Principal titulado <i>on Principal securitised</i>
30/06/2018	0,000	0,00 %	0,00 %
31/07/2018	0,000	0,00 %	0,00 %
31/08/2018	0,000	0,00 %	0,00 %
30/09/2018	251,029	0,03 %	0,03 %
31/10/2018	677,005	0,09 %	0,08 %
30/11/2018	1.204,974	0,16 %	0,14 %
31/12/2018	1.685,329	0,23 %	0,20 %
31/01/2019	2.326,479	0,30 %	0,25 %
28/02/2019	3.166,754	0,42 %	0,34 %
31/03/2019	3.879,785	0,52 %	0,42 %
30/04/2019	4.522,884	0,58 %	0,46 %
31/05/2019	5.331,847	0,70 %	0,54 %
30/06/2019	5.879,838	0,80 %	0,60 %
31/07/2019	6.900,099	0,88 %	0,66 %
31/08/2019	7.967,827	1,05 %	0,76 %
30/09/2019	8.757,549	1,18 %	0,84 %
31/10/2019	9.357,808	1,20 %	0,84 %
30/11/2019	10.017,603	1,32 %	0,90 %
31/12/2019	10.594,848	1,44 %	0,95 %
31/01/2020	12.004,133	1,54 %	1,02 %
29/02/2020	12.463,210	1,65 %	1,06 %
31/03/2020	13.896,672	1,89 %	1,18 %
30/04/2020	15.728,959	2,20 %	1,34 %
31/05/2020	16.872,693	2,43 %	1,44 %
30/06/2020	17.752,188	2,63 %	1,51 %
31/07/2020	18.455,533	2,82 %	1,57 %
31/08/2020	18.539,633	2,92 %	1,58 %
30/09/2020	18.915,797	3,07 %	1,61 %
31/10/2020	19.191,871	3,22 %	1,63 %
30/11/2020	19.304,236	3,35 %	1,64 %
31/12/2020	19.560,535	3,52 %	1,66 %

# BBVA Consumer Auto 2018-1 Fondo de Titulización

Cartera de Activos Titulizados / Portfolio of Securitised Assets

**Análisis de Morosidad: Tasa de morosidad +3 meses**

*Delinquency analysis: 3+ months delinquency rate*

**Activos / Assets: Préstamos a personas físicas para consumo / Consumer loans to individuals**

**Fecha / Date: 31/10/2024**

**Divisa / Currency: EUR**

Esta serie histórica calculada a esta fecha puede diferir de las series históricas calculadas con anterioridad a consecuencia de cobros de los activos titulizados comunicados o modificados por el Administrador correspondiente con posterioridad a sus fechas de efectividad / *This historical series calculated as at today's date may differ from previously calculated historical series following collections of the securitised assets communicated or modified by the relevant Servicer after their effective dates*

Fecha Date	Saldo vivo de Activos en mora (ppal. Miles €) <i>Delinquent Asset Outstanding Balance (€ thou.)</i>	% morosidad +3 meses <i>3+ months delinquency %</i>	
		Sobre Saldo vivo de Principal total Activos <i>On total Asset Principal Outstanding Balance</i>	Sobre Principal titulado <i>on Principal securitised</i>
31/01/2021	20.335,807	3,79 %	1,73 %
28/02/2021	20.542,688	3,97 %	1,75 %
31/03/2021	20.680,428	4,15 %	1,76 %
30/04/2021	20.913,672	4,35 %	1,78 %
31/05/2021	21.311,814	4,61 %	1,81 %
30/06/2021	21.290,607	4,78 %	1,81 %
31/07/2021	21.156,477	4,94 %	1,80 %
31/08/2021	20.860,871	5,05 %	1,78 %
30/09/2021	20.793,889	5,23 %	1,77 %
31/10/2021	20.652,512	5,41 %	1,76 %
30/11/2021	20.331,963	5,55 %	1,73 %
31/12/2021	20.315,639	5,78 %	1,73 %
31/01/2022	20.444,264	6,05 %	1,74 %
28/02/2022	20.023,248	6,18 %	1,70 %
31/03/2022	19.508,812	6,31 %	1,66 %
30/04/2022	19.111,072	6,44 %	1,63 %
31/05/2022	18.296,664	6,46 %	1,56 %
30/06/2022	17.753,127	6,56 %	1,51 %
31/07/2022	17.001,197	6,56 %	1,45 %
31/08/2022	16.447,416	6,64 %	1,40 %
30/09/2022	15.841,981	6,68 %	1,35 %
31/10/2022	15.110,685	6,69 %	1,29 %
30/11/2022	14.692,914	6,81 %	1,25 %
31/12/2022	14.082,224	6,84 %	1,20 %
31/01/2023	13.224,866	6,73 %	1,13 %
28/02/2023	12.654,957	6,74 %	1,08 %
31/03/2023	12.017,059	6,73 %	1,02 %
30/04/2023	11.500,859	6,74 %	0,98 %
31/05/2023	11.031,105	6,78 %	0,94 %
30/06/2023	10.662,789	6,87 %	0,91 %
31/07/2023	10.331,179	6,96 %	0,88 %

# BBVA Consumer Auto 2018-1 Fondo de Titulización

Cartera de Activos Titulizados / Portfolio of Securitised Assets

**Análisis de Morosidad: Tasa de morosidad +3 meses**

*Delinquency analysis: 3+ months delinquency rate*

**Activos / Assets: Préstamos a personas físicas para consumo / Consumer loans to individuals**

**Fecha / Date: 31/10/2024**

**Divisa / Currency: EUR**

Esta serie histórica calculada a esta fecha puede diferir de las series históricas calculadas con anterioridad a consecuencia de cobros de los activos titulizados comunicados o modificados por el Administrador correspondiente con posterioridad a sus fechas de efectividad / *This historical series calculated as at today's date may differ from previously calculated historical series following collections of the securitised assets communicated or modified by the relevant Servicer after their effective dates*

<b>% morosidad +3 meses</b> <i>3+ months delinquency %</i>			
<b>Fecha</b> <i>Date</i>	<b>Saldo vivo de Activos en mora</b> (ppal. Miles €) <i>Delinquent Asset Outstanding</i> <i>Balance (€ thou.)</i>	<b>Sobre Saldo vivo de Principal</b> <b>total Activos</b> <i>On total Asset Principal Outstanding</i> <i>Balance</i>	<b>Sobre Principal titulado</b> <i>on Principal securitised</i>
31/08/2023	9.886,402	6,98 %	0,84 %
30/09/2023	9.370,976	6,94 %	0,80 %
31/10/2023	8.858,009	6,89 %	0,75 %
30/11/2023	8.438,467	6,90 %	0,72 %
31/12/2023	7.932,896	6,81 %	0,68 %
31/01/2024	7.617,779	6,88 %	0,65 %
29/02/2024	7.226,899	6,87 %	0,62 %
31/03/2024	6.847,712	6,87 %	0,58 %
30/04/2024	6.592,757	6,96 %	0,56 %
31/05/2024	6.316,242	7,03 %	0,54 %
30/06/2024	6.016,949	7,03 %	0,51 %
31/07/2024	5.786,460	7,11 %	0,49 %
31/08/2024	5.416,994	7,01 %	0,46 %
30/09/2024	5.073,135	6,93 %	0,43 %
31/10/2024	4.746,126	6,85 %	0,40 %