

BBVA Consumer Auto 2022-1 Fondo de Titulización

Cartera de Activos Titulizados / Portfolio of Securitised Assets

Análisis de Morosidad: Tasa de entrada acumulada en dudoso +6 meses* (trimestres naturales desde constitución Fondo) - Detalle por años originación activos
Delinquency analysis: 6+ months cumulative delinquency rate (calendar quarters after the Fund is established) - Detailed by asset origination years*

Activos / Assets: Préstamos a personas físicas para consumo / Consumer loans to individuals

Fecha / Date: 28/02/2025

Divisa / Currency: EUR

Esta serie histórica calculada a esta fecha puede diferir de las series históricas calculadas con anterioridad a consecuencia de cobros de los activos titulizados comunicados o modificados por el Administrador correspondiente con posterioridad a sus fechas de efectividad / This historical series calculated as at today's date may differ from previously calculated historical series following collections of the securitised assets communicated or modified by the relevant Servicer after their effective dates

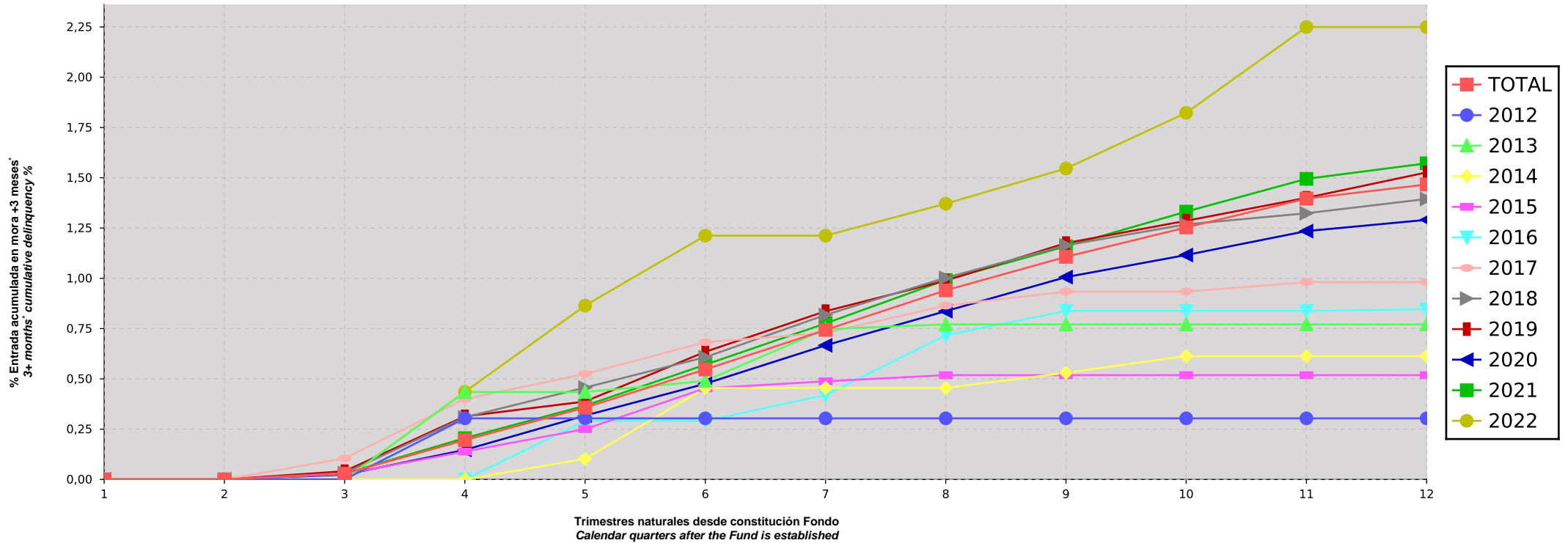

*Incluye en su caso los activos titulizados clasificados como dudosos/fallidos por duda razonable sobre reembolso total. En los informes generados a partir de agosto de 2015, incluye además los activos titulizados dados de baja por adjudicación judicial o dación en pago de los inmuebles hipotecados, aunque se encontraran en mora por un periodo inferior al analizado en este informe. Para el cómputo de estos activos titulizados se contempla la fecha en la que se contabiliza la adjudicación o dación en pago del inmueble y el saldo vivo del principal inmediatamente anterior a esa fecha.

*Includes, as the case may be, securitised assets classified as doubtful/bad debts because full repayment thereof is reasonably to be doubted. In reports generated from August 2015 this moreover includes securitised assets removed following an award by the court or accepted in lieu of foreclosure of the mortgaged properties, even if they had been in arrears for a period shorter than that analysed in this report. Computation of those securitised assets takes into account both the date on which the award or acceptance in lieu of foreclosure of the property is booked and the outstanding principal balance immediately before that date.

BBVA Consumer Auto 2022-1 Fondo de Titulización

Cartera de Activos Titulizados / Portfolio of Securitised Assets

Análisis de Morosidad: Tasa de entrada acumulada en dudoso +6 meses* (trimestres naturales desde constitución Fondo) - Detalle por años originación activos

Delinquency analysis: 6+ months' cumulative delinquency rate (calendar quarters after the Fund is established) - Detailed by asset origination years

Activos / Assets: Préstamos a personas físicas para consumo / Consumer loans to individuals

Fecha / Date: 28/02/2025

Divisa / Currency: EUR

Esta serie histórica calculada a esta fecha puede diferir de las series históricas calculadas con anterioridad a consecuencia de cobros de los activos titulizados comunicados o modificados por el Administrador correspondiente con posterioridad a sus fechas de efectividad / This historical series calculated as at today's date may differ from previously calculated historical series following collections of the securitised assets communicated or modified by the relevant Servicer after their effective dates

Origenación activo Asset origination	TOTAL	2012	2013	2014	2015	2016	2017	2018	2019	2020	2021	2022
Principal titulizado (mill. €) Principal securitised (€ million)	1.199,989	0,137	0,853	1,763	4,000	7,507	14,746	23,190	46,577	366,487	729,002	5,725
Nº activos / Nº. of assets	103.805	102	311	484	724	1.105	2.020	3.299	5.413	33.460	56.449	438
1	0,00% 0	0,00% 0	0,00% 0	0,00% 0	0,00% 0	0,00% 0	0,00% 0	0,00% 0	0,00% 0	0,00% 0	0,00% 0	0,00% 0
2	0,00% 0	0,00% 0	0,00% 0	0,00% 0	0,00% 0	0,00% 0	0,00% 0	0,00% 0	0,00% 0	0,00% 0	0,00% 0	0,00% 0
3	0,03% 31	0,00% 0	0,00% 0	0,00% 0	0,03% 1	0,00% 0	0,10% 2	0,03% 1	0,04% 2	0,02% 7	0,03% 18	0,00% 0
4	0,20% 228	0,30% 1	0,43% 1	0,00% 0	0,14% 3	0,00% 0	0,40% 10	0,31% 12	0,31% 18	0,15% 55	0,21% 127	0,44% 1
5	0,36% 417	0,30% 1	0,43% 1	0,10% 1	0,25% 5	0,29% 2	0,52% 14	0,46% 17	0,39% 28	0,32% 119	0,37% 227	0,86% 2
6	0,55% 638	0,30% 1	0,49% 2	0,45% 3	0,45% 9	0,29% 2	0,68% 19	0,61% 25	0,63% 40	0,48% 184	0,57% 350	1,21% 3
7	0,74% 864	0,30% 1	0,75% 4	0,45% 3	0,49% 10	0,42% 3	0,73% 20	0,82% 35	0,84% 53	0,67% 255	0,78% 477	1,21% 3
8	0,94% 1108	0,30% 1	0,77% 5	0,45% 3	0,52% 11	0,72% 7	0,86% 22	1,00% 45	0,99% 67	0,84% 320	0,99% 623	1,37% 4
9	1,11% 1318	0,30% 1	0,77% 5	0,53% 4	0,52% 11	0,84% 8	0,93% 25	1,16% 51	1,18% 78	1,01% 389	1,16% 741	1,55% 5
10	1,25% 1496	0,30% 1	0,77% 5	0,61% 5	0,52% 11	0,84% 8	0,93% 25	1,27% 56	1,29% 83	1,12% 434	1,33% 862	1,82% 6
11	1,40% 1700	0,30% 1	0,77% 5	0,61% 5	0,52% 11	0,84% 8	0,98% 27	1,32% 61	1,40% 90	1,23% 489	1,49% 995	2,25% 8
12	1,47% 1808	0,30% 1	0,77% 5	0,61% 5	0,52% 11	0,85% 9	0,98% 27	1,39% 65	1,53% 96	1,29% 522	1,57% 1059	2,25% 8

*Incluye en su caso los activos titulizados clasificados como dudosos/fallidos por duda razonable sobre reembolso total. En los informes generados a partir de agosto de 2015, incluye además los activos titulizados dados de baja por adjudicación judicial o dación en pago de los inmuebles hipotecados, aunque se encontraran en mora por un periodo inferior al analizado en este informe. Para el cómputo de estos activos titulizados se contempla la fecha en la que se contabiliza la adjudicación o dación en pago del inmueble y el saldo vivo del principal inmediatamente anterior a esa fecha.

*Includes, as the case may be, securitised assets classified as doubtful/bad debts because full repayment thereof is reasonably to be doubted. In reports generated from August 2015 this moreover includes securitised assets removed following an award by the court or accepted in lieu of foreclosure of the mortgaged properties, even if they had been in arrears for a period shorter than that analysed in this report. Computation of those securitised assets takes into account both the date on which the award or acceptance in lieu of foreclosure of the property is booked and the outstanding principal balance immediately before that date.

BBVA Consumer Auto 2022-1 Fondo de Titulización

Cartera de Activos Titulizados / Portfolio of Securitised Assets

Análisis de Morosidad: Tasa de entrada acumulada en dudoso +6 meses* (trimestres naturales desde constitución Fondo) - Detalle por años originación activos

Delinquency analysis: 6+ months' cumulative delinquency rate (calendar quarters after the Fund is established) - Detailed by asset origination years

Activos / Assets: Préstamos a personas físicas para consumo / Consumer loans to individuals

Fecha / Date: 28/02/2025

Divisa / Currency: EUR

Esta serie histórica calculada a esta fecha puede diferir de las series históricas calculadas con anterioridad a consecuencia de cobros de los activos titulizados comunicados o modificados por el Administrador correspondiente con posterioridad a sus fechas de efectividad / *This historical series calculated as at today's date may differ from previously calculated historical series following collections of the securitised assets communicated or modified by the relevant Servicer after their effective dates*

*Incluye en su caso los activos titulizados clasificados como dudosos/fallidos por duda razonable sobre reembolso total. En los informes generados a partir de agosto de 2015, incluye además los activos titulizados dados de baja por adjudicación judicial o dación en pago de los inmuebles hipotecados, aunque se encontraran en mora por un periodo inferior al analizado en este informe. Para el cómputo de estos activos titulizados se contempla la fecha en la que se contabiliza la adjudicación o dación en pago del inmueble y el saldo vivo del principal inmediatamente anterior a esa fecha.

**Includes, as the case may be, securitised assets classified as doubtful/bad debts because full repayment thereof is reasonably to be doubted. In reports generated from August 2015 this moreover includes securitised assets removed following an award by the court or accepted in lieu of foreclosure of the mortgaged properties, even if they had been in arrears for a period shorter than that analysed in this report. Computation of those securitised assets takes into account both the date on which the award or acceptance in lieu of foreclosure of the property is booked and the outstanding principal balance immediately before that date.*