

BBVA Consumer Auto 2023-1 Fondo de Titulización

Cartera de Activos Titulizados / Portfolio of Securitised Assets

Tasa de Amortización Anticipada / Prepayment rate

Activos / Assets: Préstamos a personas físicas para consumo / Consumer loans to individuals

Fecha / Date: 30/04/2026

Divisa / Currency: EUR

Esta serie histórica calculada a esta fecha puede diferir de las series históricas calculadas con anterioridad a consecuencia de cobros de los activos titulizados comunicados o modificados por el Administrador correspondiente con posterioridad a sus fechas de efectividad / This historical series calculated as at today's date may differ from previously calculated historical series following collections of the securitised assets communicated or modified by the relevant Servicer after their effective dates

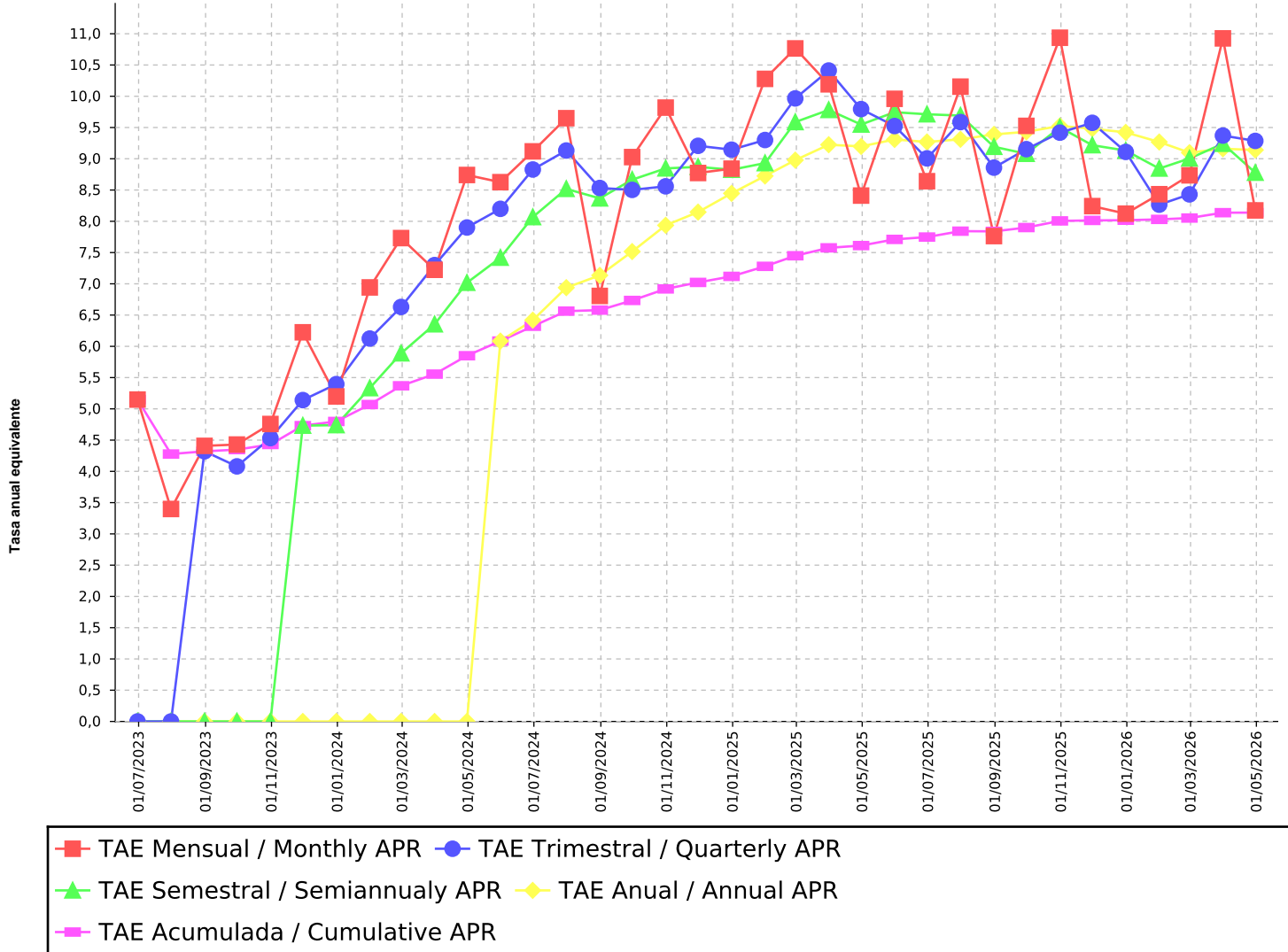

BBVA Consumer Auto 2023-1 Fondo de Titulización

Cartera de Activos Titulizados / Portfolio of Securitised Assets

Tasa de Amortización Anticipada / Prepayment rate

Activos / Assets: Préstamos a personas físicas para consumo / Consumer loans to individuals

Fecha / Date: 30/04/2026

Divisa / Currency: EUR

Esta serie histórica calculada a esta fecha puede diferir de las series históricas calculadas con anterioridad a consecuencia de cobros de los activos titulizados comunicados o modificados por el Administrador correspondiente con posterioridad a sus fechas de efectividad / This historical series calculated as at today's date may differ from previously calculated historical series following collections of the securitised assets communicated or

Fecha Date	% Tasa Anual Equivalente % Annual Percentage Rate				
	Mensual Monthly	Trimestral Quarterly	Semestral Semiannually	Annual Annual	Acumulada Cumulative
30/06/2023	5,15	0,00	0,00	0,00	5,15
31/07/2023	3,40	0,00	0,00	0,00	4,28
31/08/2023	4,41	4,32	0,00	0,00	4,32
30/09/2023	4,43	4,08	0,00	0,00	4,35
31/10/2023	4,76	4,53	0,00	0,00	4,43
30/11/2023	6,22	5,14	4,73	0,00	4,73
31/12/2023	5,20	5,40	4,74	0,00	4,80
31/01/2024	6,94	6,12	5,33	0,00	5,07
29/02/2024	7,73	6,63	5,89	0,00	5,37
31/03/2024	7,22	7,30	6,35	0,00	5,56
30/04/2024	8,74	7,90	7,02	0,00	5,85
31/05/2024	8,63	8,20	7,42	6,08	6,08
30/06/2024	9,12	8,83	8,07	6,42	6,32
31/07/2024	9,65	9,13	8,52	6,94	6,56
31/08/2024	6,81	8,53	8,37	7,14	6,58
30/09/2024	9,03	8,50	8,67	7,52	6,73
31/10/2024	9,82	8,56	8,85	7,94	6,92
30/11/2024	8,77	9,21	8,87	8,15	7,02
31/12/2024	8,84	9,15	8,82	8,45	7,12
31/01/2025	10,28	9,30	8,93	8,72	7,28
28/02/2025	10,77	9,97	9,59	8,98	7,45
31/03/2025	10,19	10,41	9,78	9,22	7,58
30/04/2025	8,41	9,79	9,55	9,20	7,61
31/05/2025	9,96	9,52	9,74	9,31	7,71
30/06/2025	8,64	9,01	9,71	9,27	7,75
31/07/2025	10,15	9,59	9,69	9,31	7,84
31/08/2025	7,76	8,86	9,19	9,39	7,84
30/09/2025	9,53	9,15	9,08	9,43	7,90
31/10/2025	10,94	9,42	9,50	9,53	8,01
30/11/2025	8,24	9,58	9,22	9,48	8,01

BBVA Consumer Auto 2023-1 Fondo de Titulización

Cartera de Activos Titulizados / Portfolio of Securitised Assets

Tasa de Amortización Anticipada / Prepayment rate

Activos / Assets: Préstamos a personas físicas para consumo / Consumer loans to individuals

Fecha / Date: 30/04/2026

Divisa / Currency: EUR

Esta serie histórica calculada a esta fecha puede diferir de las series históricas calculadas con anterioridad a consecuencia de cobros de los activos titulizados comunicados o modificados por el Administrador correspondiente con posterioridad a sus fechas de efectividad / This historical series calculated as at today's date may differ from previously calculated historical series following collections of the securitised assets communicated or

Fecha Date	% Tasa Anual Equivalente % Annual Percentage Rate				
	Mensual Monthly	Trimestral Quarterly	Semestral Semiannually	Anual Annual	Acumulada Cumulative
31/12/2025	8,12	9,11	9,13	9,42	8,02
31/01/2026	8,43	8,27	8,84	9,27	8,03
28/02/2026	8,73	8,43	9,00	9,10	8,05
31/03/2026	10,93	9,37	9,24	9,16	8,14
30/04/2026	8,17	9,29	8,78	9,14	8,14