

# BBVA Consumer 2024-1 Fondo de Titulización

Cartera de Activos Titulizados / Portfolio of Securitised Assets

Tasa de Amortización Anticipada / Prepayment rate

Activos / Assets: Préstamos a personas físicas para consumo / Consumer loans to individuals

Fecha / Date: 31/05/2026

Divisa / Currency: EUR

Esta serie histórica calculada a esta fecha puede diferir de las series históricas calculadas con anterioridad a consecuencia de cobros de los activos titulizados comunicados o modificados por el Administrador correspondiente con posterioridad a sus fechas de efectividad / This historical series calculated as at today's date may differ from previously calculated historical series following collections of the securitised assets communicated or modified by the relevant Servicer after their effective dates

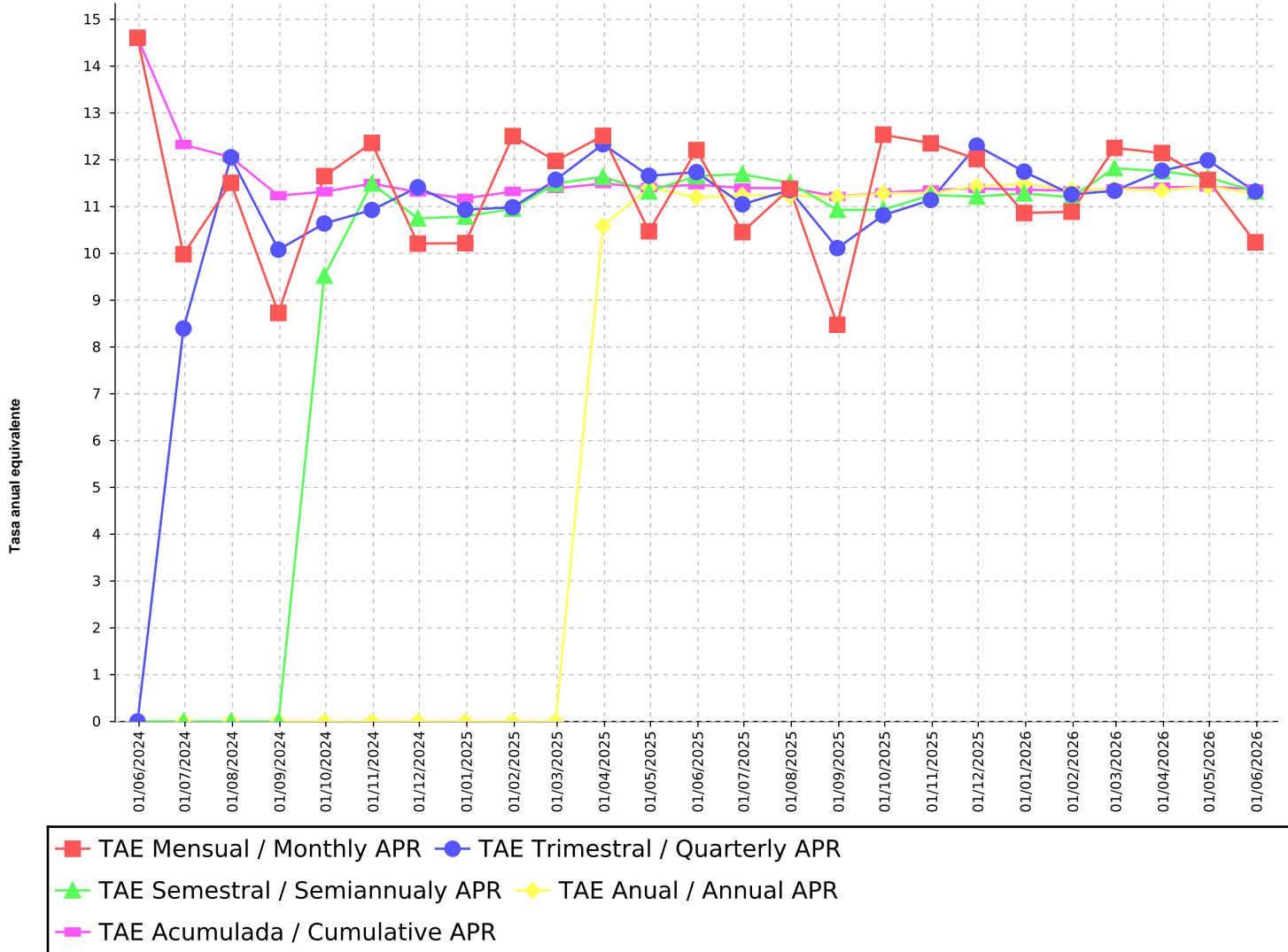

# BBVA Consumer 2024-1 Fondo de Titulización

Cartera de Activos Titulizados / Portfolio of Securitised Assets

Tasa de Amortización Anticipada / Prepayment rate

Activos / Assets: Préstamos a personas físicas para consumo / Consumer loans to individuals

Fecha / Date: 31/05/2026

Divisa / Currency: EUR

Esta serie histórica calculada a esta fecha puede diferir de las series históricas calculadas con anterioridad a consecuencia de cobros de los activos titulizados comunicados o modificados por el Administrador correspondiente con posterioridad a sus fechas de efectividad / This historical series calculated as at today's date may differ from previously calculated historical series following collections of the securitised assets communicated or

Fecha Date	% Tasa Anual Equivalente % Annual Percentage Rate				
	Mensual Monthly	Trimestral Quarterly	Semestral Semiannually	Anual Annual	Acumulada Cumulative
31/05/2024	14,61	0,00	0,00	0,00	14,61
30/06/2024	9,98	8,40	0,00	0,00	12,33
31/07/2024	11,51	12,05	0,00	0,00	12,05
31/08/2024	8,73	10,08	0,00	0,00	11,23
30/09/2024	11,65	10,64	9,52	0,00	11,32
31/10/2024	12,36	10,93	11,49	0,00	11,49
30/11/2024	10,21	11,41	10,75	0,00	11,31
31/12/2024	10,22	10,93	10,79	0,00	11,17
31/01/2025	12,51	10,98	10,96	0,00	11,32
28/02/2025	11,98	11,57	11,49	0,00	11,39
31/03/2025	12,51	12,33	11,64	10,59	11,49
30/04/2025	10,47	11,66	11,32	11,41	11,41
31/05/2025	12,21	11,73	11,65	11,20	11,47
30/06/2025	10,46	11,05	11,69	11,24	11,40
31/07/2025	11,38	11,35	11,50	11,23	11,40
31/08/2025	8,47	10,11	10,93	11,21	11,22
30/09/2025	12,54	10,81	10,93	11,28	11,29
31/10/2025	12,35	11,14	11,25	11,28	11,35
30/11/2025	12,02	12,30	11,21	11,43	11,39
31/12/2025	10,86	11,75	11,28	11,49	11,36
31/01/2026	10,89	11,26	11,20	11,35	11,34
28/02/2026	12,25	11,34	11,82	11,38	11,38
31/03/2026	12,14	11,76	11,76	11,34	11,41
30/04/2026	11,57	11,99	11,62	11,44	11,42
31/05/2026	10,24	11,32	11,33	11,27	11,37