

BANKINTER 9 Fondo de Titulización de Activos

Cartera de Activos Titulizados / Portfolio of Securitised Assets

Análisis de morosidad: Tasa de morosidad +3 meses

Delinquency analysis: 3+ months delinquency rate

Activos / Assets: Préstamos hipotecarios vivienda (PHs/CTHs) / Residential mortgage loans (PTCs/MCs)

Fecha / Date: 30/06/2023

Divisa / Currency: EUR

Esta serie histórica calculada a esta fecha puede diferir de las series históricas calculadas con anterioridad a consecuencia de cobros de los activos titulizados comunicados o modificados por el Administrador correspondiente con posterioridad a sus fechas de efectividad / This historical series calculated as at today's date may differ from previously calculated historical series following collections of the securitised assets communicated or modified by the relevant Servicer after their effective dates

Participaciones Hipotecarias (PHs) / Mortgage Certificates

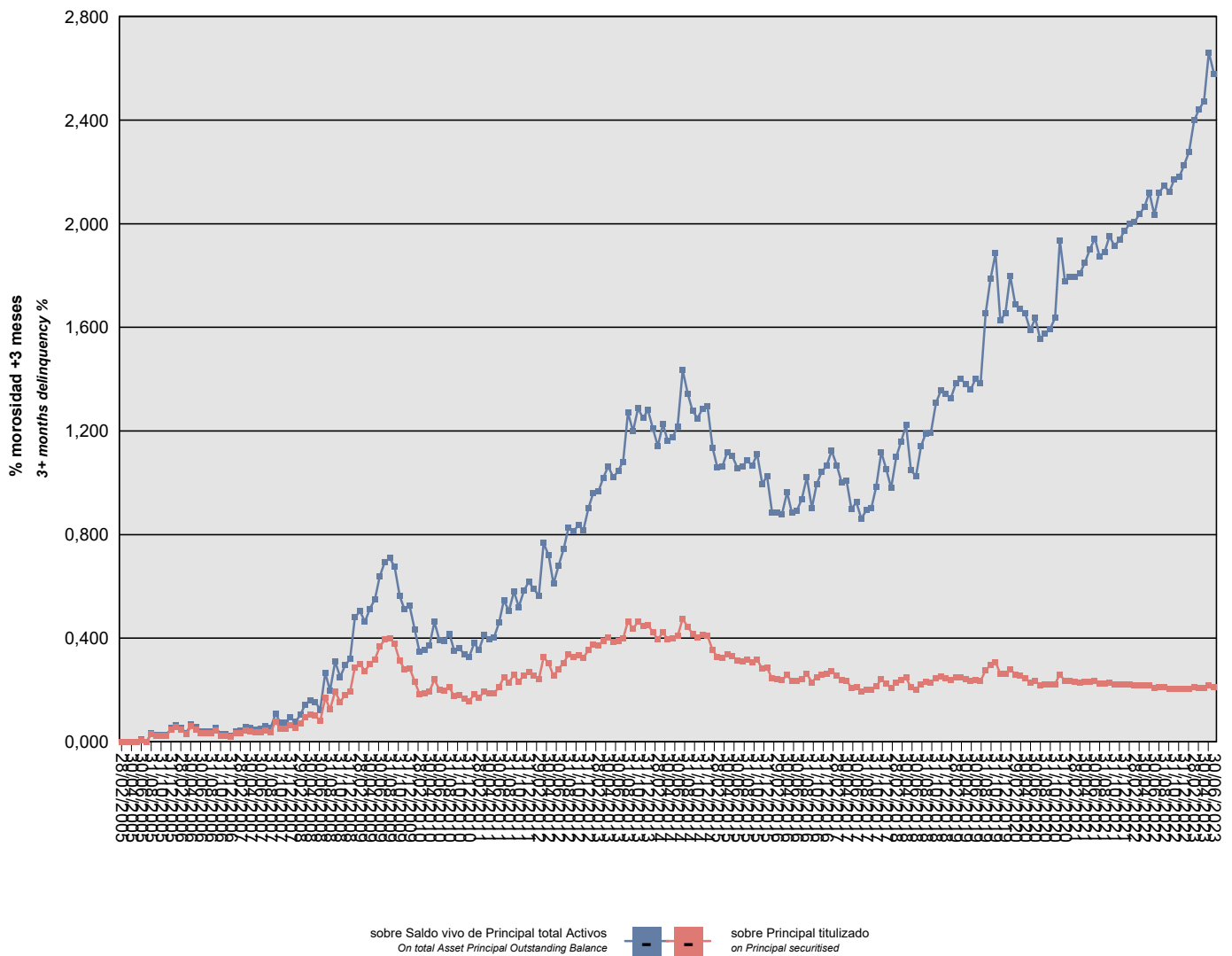

BANKINTER 9 Fondo de Titulización de Activos

Cartera de Activos Titulizados / Portfolio of Securitised Assets

Análisis de morosidad: Tasa de morosidad +3 meses

Delinquency analysis: 3+ months delinquency rate

Activos / Assets: Préstamos hipotecarios vivienda (PHs/CTHs) / Residential mortgage loans (PTCs/MCs)

Fecha / Date: 30/06/2023

Divisa / Currency: EUR

Esta serie histórica calculada a esta fecha puede diferir de las series históricas calculadas con anterioridad a consecuencia de cobros de los activos titulizados comunicados o modificados por el Administrador correspondiente con posterioridad a sus fechas de efectividad / This historical series calculated as at today's date may differ from previously calculated historical series following collections of the securitised assets communicated or modified by the relevant Servicer after their effective dates

Participaciones Hipotecarias (PHs) / Mortgage Certificates

% morosidad +3 meses

3+ months delinquency %

Fecha Date	Saldo vivo de Activos en mora (Ppal. Miles €) Delinquent Asset Outstanding Balance (€ thou. Principal)	sobre Saldo vivo de Principal total Activos On total Asset Principal Outstanding Balance	sobre Principal titulado on Principal securitised
28/02/2005	0,000	0,00%	0,00%
31/03/2005	0,000	0,00%	0,00%
30/04/2005	0,000	0,00%	0,00%
31/05/2005	0,000	0,00%	0,00%
30/06/2005	54,917	0,01%	0,01%
31/07/2005	0,000	0,00%	0,00%
31/08/2005	231,964	0,03%	0,03%
30/09/2005	183,777	0,03%	0,02%
31/10/2005	183,777	0,03%	0,02%
30/11/2005	183,777	0,03%	0,02%
31/12/2005	350,857	0,05%	0,05%
31/01/2006	417,802	0,06%	0,06%
28/02/2006	350,857	0,05%	0,05%
31/03/2006	223,873	0,03%	0,03%
30/04/2006	439,656	0,07%	0,06%
31/05/2006	361,897	0,06%	0,05%
30/06/2006	244,053	0,04%	0,03%
31/07/2006	243,692	0,04%	0,03%
31/08/2006	243,232	0,04%	0,03%
30/09/2006	321,849	0,05%	0,04%
31/10/2006	177,556	0,03%	0,02%
30/11/2006	177,312	0,03%	0,02%
31/12/2006	136,972	0,02%	0,02%
31/01/2007	239,927	0,04%	0,03%
28/02/2007	258,600	0,04%	0,03%
31/03/2007	334,276	0,06%	0,04%
30/04/2007	294,825	0,05%	0,04%
31/05/2007	263,993	0,05%	0,04%
30/06/2007	281,941	0,05%	0,04%
31/07/2007	326,891	0,06%	0,04%
31/08/2007	281,941	0,05%	0,04%
30/09/2007	579,355	0,11%	0,08%
31/10/2007	383,551	0,07%	0,05%
30/11/2007	386,408	0,07%	0,05%
31/12/2007	481,305	0,09%	0,06%
31/01/2008	389,203	0,08%	0,05%
29/02/2008	526,035	0,10%	0,07%
31/03/2008	719,031	0,14%	0,10%
30/04/2008	793,065	0,16%	0,11%

BANKINTER 9 Fondo de Titulización de Activos

Cartera de Activos Titulizados / Portfolio of Securitized Assets

Análisis de morosidad: Tasa de morosidad +3 meses

Delinquency analysis: 3+ months delinquency rate

Activos / Assets: Préstamos hipotecarios vivienda (PHs/CTHs) / Residential mortgage loans (PTCs/MCs)

Fecha / Date: 30/06/2023

Divisa / Currency: EUR

Esta serie histórica calculada a esta fecha puede diferir de las series históricas calculadas con anterioridad a consecuencia de cobros de los activos titulizados comunicados o modificados por el Administrador correspondiente con posterioridad a sus fechas de efectividad / This historical series calculated as at today's date may differ from previously calculated historical series following collections of the securitised assets communicated or modified by the relevant Servicer after their effective dates

Participaciones Hipotecarias (PHs) / Mortgage Certificates

% morosidad +3 meses

3+ months delinquency %

Fecha Date	Saldo vivo de Activos en mora (Ppal. Miles €) Delinquent Asset Outstanding Balance (€ thou. Principal)	sobre Saldo vivo de Principal total Activos On total Asset Principal Outstanding Balance	sobre Principal titulado on Principal securitised
31/05/2008	751,178	0,15%	0,10%
30/06/2008	594,501	0,12%	0,08%
31/07/2008	1.262,505	0,27%	0,17%
31/08/2008	930,088	0,20%	0,12%
30/09/2008	1.447,651	0,31%	0,19%
31/10/2008	1.146,244	0,25%	0,15%
30/11/2008	1.346,534	0,29%	0,18%
31/12/2008	1.438,191	0,32%	0,19%
31/01/2009	2.141,890	0,48%	0,29%
28/02/2009	2.233,593	0,50%	0,30%
31/03/2009	2.035,378	0,46%	0,27%
30/04/2009	2.235,066	0,51%	0,30%
31/05/2009	2.372,520	0,55%	0,32%
30/06/2009	2.731,500	0,64%	0,37%
31/07/2009	2.941,417	0,69%	0,39%
31/08/2009	2.983,810	0,71%	0,40%
30/09/2009	2.815,067	0,68%	0,38%
31/10/2009	2.325,405	0,56%	0,31%
30/11/2009	2.092,341	0,51%	0,28%
31/12/2009	2.119,867	0,52%	0,28%
31/01/2010	1.738,251	0,43%	0,23%
28/02/2010	1.379,472	0,35%	0,19%
31/03/2010	1.397,359	0,36%	0,19%
30/04/2010	1.448,823	0,37%	0,19%
31/05/2010	1.788,616	0,46%	0,24%
30/06/2010	1.497,020	0,39%	0,20%
31/07/2010	1.466,482	0,39%	0,20%
31/08/2010	1.565,508	0,42%	0,21%
30/09/2010	1.310,187	0,35%	0,18%
31/10/2010	1.336,223	0,36%	0,18%
30/11/2010	1.230,148	0,34%	0,17%
31/12/2010	1.178,056	0,33%	0,16%
31/01/2011	1.358,807	0,38%	0,18%
28/02/2011	1.253,499	0,35%	0,17%
31/03/2011	1.450,622	0,41%	0,19%
30/04/2011	1.383,122	0,40%	0,19%
31/05/2011	1.390,413	0,40%	0,19%
30/06/2011	1.572,944	0,46%	0,21%
31/07/2011	1.852,674	0,55%	0,25%

BANKINTER 9 Fondo de Titulización de Activos

Cartera de Activos Titulizados / Portfolio of Securitized Assets

Análisis de morosidad: Tasa de morosidad +3 meses

Delinquency analysis: 3+ months delinquency rate

Activos / Assets: Préstamos hipotecarios vivienda (PHs/CTHs) / Residential mortgage loans (PTCs/MCs)

Fecha / Date: 30/06/2023

Divisa / Currency: EUR

Esta serie histórica calculada a esta fecha puede diferir de las series históricas calculadas con anterioridad a consecuencia de cobros de los activos titulizados comunicados o modificados por el Administrador correspondiente con posterioridad a sus fechas de efectividad / This historical series calculated as at today's date may differ from previously calculated historical series following collections of the securitised assets communicated or modified by the relevant Servicer after their effective dates

Participaciones Hipotecarias (PHs) / Mortgage Certificates

Fecha Date	Saldo vivo de Activos en mora (Ppal. Miles €) Delinquent Asset Outstanding Balance (€ thou. Principal)	% morosidad +3 meses 3+ months delinquency %	
		sobre Saldo vivo de Principal total Activos On total Asset Principal Outstanding Balance	sobre Principal titulado on Principal securitised
31/08/2011	1.702,160	0,51%	0,23%
30/09/2011	1.935,147	0,58%	0,26%
31/10/2011	1.721,077	0,52%	0,23%
30/11/2011	1.912,863	0,58%	0,26%
31/12/2011	2.000,284	0,62%	0,27%
31/01/2012	1.899,747	0,59%	0,25%
29/02/2012	1.793,038	0,56%	0,24%
31/03/2012	2.428,018	0,77%	0,33%
30/04/2012	2.258,233	0,72%	0,30%
31/05/2012	1.898,582	0,61%	0,25%
30/06/2012	2.093,270	0,68%	0,28%
31/07/2012	2.273,394	0,74%	0,31%
31/08/2012	2.504,528	0,83%	0,34%
30/09/2012	2.443,438	0,81%	0,33%
31/10/2012	2.497,943	0,84%	0,34%
30/11/2012	2.418,966	0,82%	0,32%
31/12/2012	2.634,361	0,90%	0,35%
31/01/2013	2.785,639	0,96%	0,37%
28/02/2013	2.776,835	0,97%	0,37%
31/03/2013	2.901,402	1,02%	0,39%
30/04/2013	3.004,218	1,06%	0,40%
31/05/2013	2.858,819	1,02%	0,38%
30/06/2013	2.906,371	1,05%	0,39%
31/07/2013	2.976,312	1,08%	0,40%
31/08/2013	3.469,728	1,27%	0,47%
30/09/2013	3.246,390	1,20%	0,44%
31/10/2013	3.458,098	1,29%	0,46%
30/11/2013	3.325,530	1,25%	0,45%
31/12/2013	3.362,776	1,28%	0,45%
31/01/2014	3.150,959	1,21%	0,42%
28/02/2014	2.946,387	1,14%	0,40%
31/03/2014	3.144,297	1,23%	0,42%
30/04/2014	2.946,376	1,16%	0,40%
31/05/2014	2.964,192	1,18%	0,40%
30/06/2014	3.041,148	1,22%	0,41%
31/07/2014	3.546,934	1,43%	0,48%
31/08/2014	3.298,330	1,34%	0,44%
30/09/2014	3.108,793	1,28%	0,42%
31/10/2014	3.010,554	1,25%	0,40%

BANKINTER 9 Fondo de Titulización de Activos

Cartera de Activos Titulizados / Portfolio of Securitized Assets

Análisis de morosidad: Tasa de morosidad +3 meses

Delinquency analysis: 3+ months delinquency rate

Activos / Assets: Préstamos hipotecarios vivienda (PHs/CTHs) / Residential mortgage loans (PTCs/MCs)

Fecha / Date: 30/06/2023

Divisa / Currency: EUR

Esta serie histórica calculada a esta fecha puede diferir de las series históricas calculadas con anterioridad a consecuencia de cobros de los activos titulizados comunicados o modificados por el Administrador correspondiente con posterioridad a sus fechas de efectividad / This historical series calculated as at today's date may differ from previously calculated historical series following collections of the securitized assets communicated or modified by the relevant Servicer after their effective dates

Participaciones Hipotecarias (PHs) / Mortgage Certificates

% morosidad +3 meses

3+ months delinquency %

Fecha Date	Saldo vivo de Activos en mora (Ppal. Miles €) Delinquent Asset Outstanding Balance (€ thou. Principal)	sobre Saldo vivo de Principal total Activos On total Asset Principal Outstanding Balance	sobre Principal titulado on Principal securitised
30/11/2014	3.070,371	1,29%	0,41%
31/12/2014	3.043,840	1,29%	0,41%
31/01/2015	2.641,048	1,13%	0,35%
28/02/2015	2.440,520	1,06%	0,33%
31/03/2015	2.421,813	1,06%	0,33%
30/04/2015	2.520,260	1,12%	0,34%
31/05/2015	2.462,338	1,10%	0,33%
30/06/2015	2.337,235	1,06%	0,31%
31/07/2015	2.324,527	1,06%	0,31%
31/08/2015	2.357,210	1,09%	0,32%
30/09/2015	2.289,379	1,07%	0,31%
31/10/2015	2.363,581	1,11%	0,32%
30/11/2015	2.096,602	1,00%	0,28%
31/12/2015	2.127,300	1,02%	0,29%
31/01/2016	1.816,992	0,88%	0,24%
29/02/2016	1.801,187	0,89%	0,24%
31/03/2016	1.769,357	0,88%	0,24%
30/04/2016	1.916,746	0,96%	0,26%
31/05/2016	1.742,293	0,89%	0,23%
30/06/2016	1.740,758	0,89%	0,23%
31/07/2016	1.805,506	0,94%	0,24%
31/08/2016	1.953,008	1,02%	0,26%
30/09/2016	1.712,107	0,90%	0,23%
31/10/2016	1.866,157	0,99%	0,25%
30/11/2016	1.936,880	1,04%	0,26%
31/12/2016	1.946,833	1,06%	0,26%
31/01/2017	2.034,959	1,12%	0,27%
28/02/2017	1.909,340	1,07%	0,26%
31/03/2017	1.771,474	1,00%	0,24%
30/04/2017	1.759,575	1,01%	0,24%
31/05/2017	1.552,603	0,90%	0,21%
30/06/2017	1.576,287	0,92%	0,21%
31/07/2017	1.451,393	0,86%	0,19%
31/08/2017	1.491,179	0,89%	0,20%
30/09/2017	1.487,971	0,90%	0,20%
31/10/2017	1.602,682	0,98%	0,22%
30/11/2017	1.798,828	1,12%	0,24%
31/12/2017	1.667,817	1,05%	0,22%
31/01/2018	1.535,422	0,98%	0,21%

BANKINTER 9 Fondo de Titulización de Activos

Cartera de Activos Titulizados / Portfolio of Securitized Assets

Análisis de morosidad: Tasa de morosidad +3 meses

Delinquency analysis: 3+ months delinquency rate

Activos / Assets: Préstamos hipotecarios vivienda (PHs/CTHs) / Residential mortgage loans (PTCs/MCs)

Fecha / Date: 30/06/2023

Divisa / Currency: EUR

Esta serie histórica calculada a esta fecha puede diferir de las series históricas calculadas con anterioridad a consecuencia de cobros de los activos titulizados comunicados o modificados por el Administrador correspondiente con posterioridad a sus fechas de efectividad / This historical series calculated as at today's date may differ from previously calculated historical series following collections of the securitized assets communicated or modified by the relevant Servicer after their effective dates

Participaciones Hipotecarias (PHs) / Mortgage Certificates

% morosidad +3 meses

3+ months delinquency %

Fecha Date	Saldo vivo de Activos en mora (Ppal. Miles €) Delinquent Asset Outstanding Balance (€ thou. Principal)	sobre Saldo vivo de Principal total Activos On total Asset Principal Outstanding Balance	sobre Principal titulado on Principal securitised
28/02/2018	1.702,956	1,10%	0,23%
31/03/2018	1.770,462	1,16%	0,24%
30/04/2018	1.846,272	1,22%	0,25%
31/05/2018	1.562,721	1,05%	0,21%
30/06/2018	1.507,937	1,02%	0,20%
31/07/2018	1.662,247	1,14%	0,22%
31/08/2018	1.715,194	1,19%	0,23%
30/09/2018	1.701,795	1,19%	0,23%
31/10/2018	1.837,623	1,31%	0,25%
30/11/2018	1.883,135	1,36%	0,25%
31/12/2018	1.833,805	1,34%	0,25%
31/01/2019	1.787,313	1,32%	0,24%
28/02/2019	1.842,569	1,38%	0,25%
31/03/2019	1.846,557	1,40%	0,25%
30/04/2019	1.799,314	1,38%	0,24%
31/05/2019	1.754,546	1,36%	0,24%
30/06/2019	1.787,308	1,40%	0,24%
31/07/2019	1.743,830	1,38%	0,23%
31/08/2019	2.060,334	1,65%	0,28%
30/09/2019	2.199,231	1,79%	0,30%
31/10/2019	2.296,876	1,89%	0,31%
30/11/2019	1.951,295	1,63%	0,26%
31/12/2019	1.947,350	1,65%	0,26%
31/01/2020	2.093,405	1,80%	0,28%
29/02/2020	1.935,338	1,69%	0,26%
31/03/2020	1.890,921	1,67%	0,25%
30/04/2020	1.815,807	1,65%	0,24%
31/05/2020	1.710,767	1,59%	0,23%
30/06/2020	1.739,605	1,64%	0,23%
31/07/2020	1.635,483	1,56%	0,22%
31/08/2020	1.640,543	1,58%	0,22%
30/09/2020	1.639,764	1,59%	0,22%
31/10/2020	1.660,818	1,64%	0,22%
30/11/2020	1.940,409	1,94%	0,26%
31/12/2020	1.745,507	1,78%	0,23%
31/01/2021	1.741,432	1,80%	0,23%
28/02/2021	1.720,740	1,80%	0,23%
31/03/2021	1.705,685	1,81%	0,23%
30/04/2021	1.719,337	1,85%	0,23%

BANKINTER 9 Fondo de Titulización de Activos

Cartera de Activos Titulizados / Portfolio of Securitised Assets

Análisis de morosidad: Tasa de morosidad +3 meses
Delinquency analysis: 3+ months delinquency rate

Activos / Assets: Préstamos hipotecarios vivienda (PHs/CTHs) / Residential mortgage loans (PTCs/MCs)
Fecha / Date: 30/06/2023
Divisa / Currency: EUR

Esta serie histórica calculada a esta fecha puede diferir de las series históricas calculadas con anterioridad a consecuencia de cobros de los activos titulizados comunicados o modificados por el Administrador correspondiente con posterioridad a sus fechas de efectividad / This historical series calculated as at today's date may differ from previously calculated historical series following collections of the securitised assets communicated or modified by the relevant Servicer after their effective dates

Participaciones Hipotecarias (PHs) / Mortgage Certificates

Fecha Date	Saldo vivo de Activos en mora (Ppal. Miles €) Delinquent Asset Outstanding Balance (€ thou. Principal)	% morosidad +3 meses 3+ months delinquency %	
		sobre Saldo vivo de Principal total Activos On total Asset Principal Outstanding Balance	sobre Principal titulado on Principal securitised
31/05/2021	1.739,307	1,90%	0,23%
30/06/2021	1.757,954	1,94%	0,24%
31/07/2021	1.673,584	1,87%	0,22%
31/08/2021	1.671,844	1,89%	0,22%
30/09/2021	1.703,328	1,95%	0,23%
31/10/2021	1.650,831	1,91%	0,22%
30/11/2021	1.647,225	1,94%	0,22%
31/12/2021	1.645,018	1,97%	0,22%
31/01/2022	1.641,407	2,00%	0,22%
28/02/2022	1.623,853	2,01%	0,22%
31/03/2022	1.617,077	2,04%	0,22%
30/04/2022	1.614,724	2,06%	0,22%
31/05/2022	1.631,348	2,12%	0,22%
30/06/2022	1.541,134	2,03%	0,21%
31/07/2022	1.583,668	2,12%	0,21%
31/08/2022	1.581,260	2,15%	0,21%
30/09/2022	1.533,172	2,12%	0,21%
31/10/2022	1.531,732	2,17%	0,21%
30/11/2022	1.511,175	2,18%	0,20%
31/12/2022	1.511,754	2,23%	0,20%
31/01/2023	1.510,485	2,28%	0,20%
28/02/2023	1.561,356	2,40%	0,21%
31/03/2023	1.556,656	2,44%	0,21%
30/04/2023	1.555,225	2,47%	0,21%
31/05/2023	1.637,619	2,66%	0,22%
30/06/2023	1.562,806	2,58%	0,21%

BANKINTER 9 Fondo de Titulización de Activos

Cartera de Activos Titulizados / Portfolio of Securitised Assets

Análisis de morosidad: Tasa de morosidad +3 meses

Delinquency analysis: 3+ months delinquency rate

Activos / Assets: Préstamos hipotecarios vivienda (PHs/CTHs) / Residential mortgage loans (PTCs/MCs)

Fecha / Date: 30/06/2023

Divisa / Currency: EUR

Esta serie histórica calculada a esta fecha puede diferir de las series históricas calculadas con anterioridad a consecuencia de cobros de los activos titulizados comunicados o modificados por el Administrador correspondiente con posterioridad a sus fechas de efectividad / This historical series calculated as at today's date may differ from previously calculated historical series following collections of the securitised assets communicated or modified by the relevant Servicer after their effective dates

Certificados de Transmisión de Hipoteca (CTHs) / Pass-through certificates

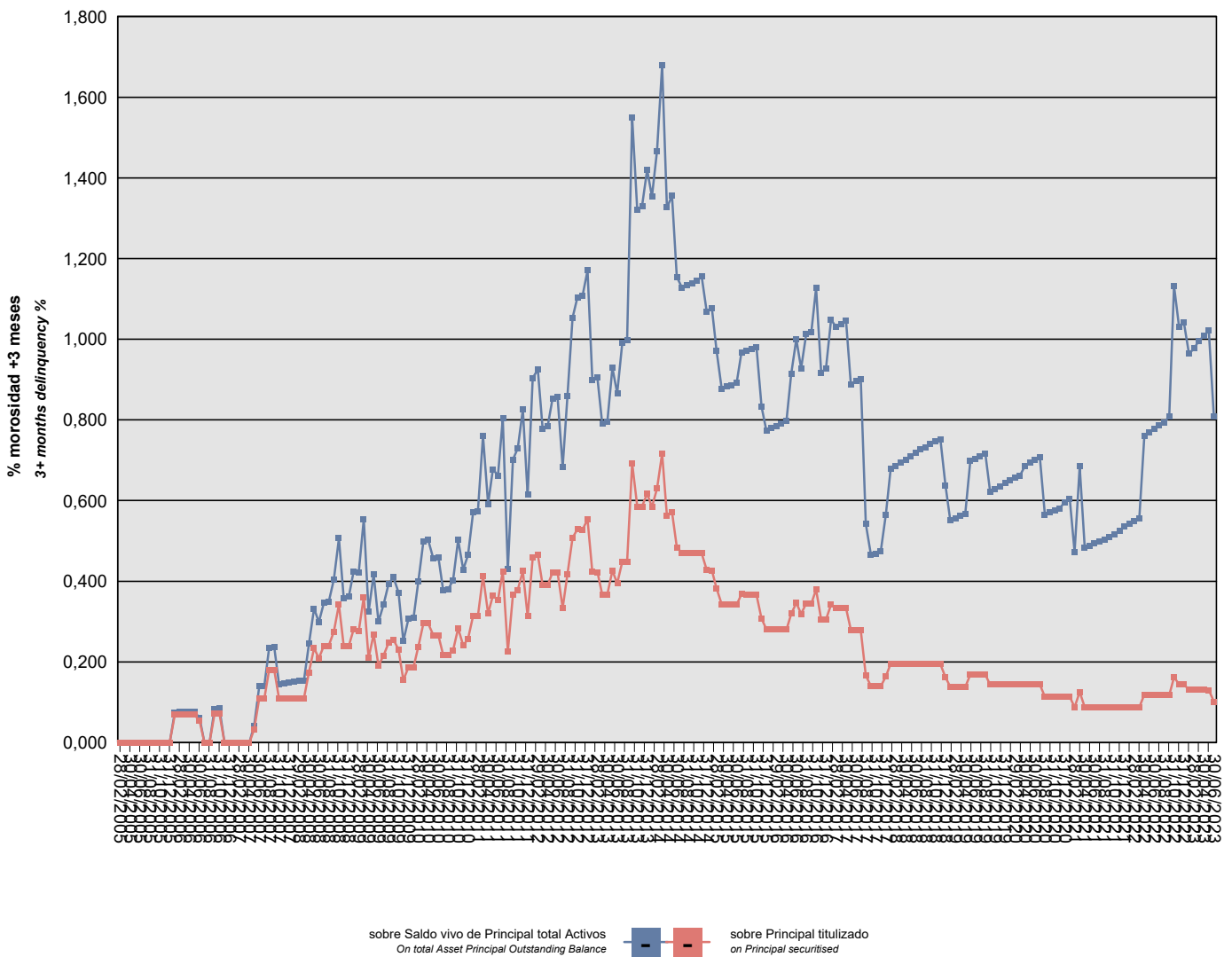

BANKINTER 9 Fondo de Titulización de Activos

Cartera de Activos Titulizados / Portfolio of Securitised Assets

Análisis de morosidad: Tasa de morosidad +3 meses

Delinquency analysis: 3+ months delinquency rate

Activos / Assets: Préstamos hipotecarios vivienda (PHs/CTHs) / Residential mortgage loans (PTCs/MCs)

Fecha / Date: 30/06/2023

Divisa / Currency: EUR

Esta serie histórica calculada a esta fecha puede diferir de las series históricas calculadas con anterioridad a consecuencia de cobros de los activos titulizados comunicados o modificados por el Administrador correspondiente con posterioridad a sus fechas de efectividad / This historical series calculated as at today's date may differ from previously calculated historical series following collections of the securitised assets communicated or modified by the relevant Servicer after their effective dates

Certificados de Transmisión de Hipoteca (CTHs) / Pass-through certificates

Fecha Date	Saldo vivo de Activos en mora (Ppal. Miles €) Delinquent Asset Outstanding Balance (€ thou. Principal)	% morosidad +3 meses 3+ months delinquency %	
		sobre Saldo vivo de Principal total Activos On total Asset Principal Outstanding Balance	sobre Principal titulado on Principal securitised
28/02/2005	0,000	0,00%	0,00%
31/03/2005	0,000	0,00%	0,00%
30/04/2005	0,000	0,00%	0,00%
31/05/2005	0,000	0,00%	0,00%
30/06/2005	0,000	0,00%	0,00%
31/07/2005	0,000	0,00%	0,00%
31/08/2005	0,000	0,00%	0,00%
30/09/2005	0,000	0,00%	0,00%
31/10/2005	0,000	0,00%	0,00%
30/11/2005	0,000	0,00%	0,00%
31/12/2005	0,000	0,00%	0,00%
31/01/2006	199,782	0,07%	0,07%
28/02/2006	199,782	0,08%	0,07%
31/03/2006	199,782	0,08%	0,07%
30/04/2006	199,782	0,08%	0,07%
31/05/2006	199,782	0,08%	0,07%
30/06/2006	154,876	0,06%	0,05%
31/07/2006	0,000	0,00%	0,00%
31/08/2006	0,000	0,00%	0,00%
30/09/2006	208,698	0,08%	0,07%
31/10/2006	208,260	0,08%	0,07%
30/11/2006	0,000	0,00%	0,00%
31/12/2006	0,000	0,00%	0,00%
31/01/2007	0,000	0,00%	0,00%
28/02/2007	0,000	0,00%	0,00%
31/03/2007	0,000	0,00%	0,00%
30/04/2007	0,000	0,00%	0,00%
31/05/2007	96,286	0,04%	0,03%
30/06/2007	318,079	0,14%	0,11%
31/07/2007	318,079	0,14%	0,11%
31/08/2007	522,696	0,23%	0,18%
30/09/2007	522,696	0,24%	0,18%
31/10/2007	318,079	0,15%	0,11%
30/11/2007	318,079	0,15%	0,11%
31/12/2007	318,079	0,15%	0,11%
31/01/2008	318,079	0,15%	0,11%
29/02/2008	318,079	0,15%	0,11%
31/03/2008	317,812	0,15%	0,11%
30/04/2008	505,424	0,25%	0,17%

BANKINTER 9 Fondo de Titulización de Activos

Cartera de Activos Titulizados / Portfolio of Securitized Assets

Análisis de morosidad: Tasa de morosidad +3 meses

Delinquency analysis: 3+ months delinquency rate

Activos / Assets: Préstamos hipotecarios vivienda (PHs/CTHs) / Residential mortgage loans (PTCs/MCs)

Fecha / Date: 30/06/2023

Divisa / Currency: EUR

Esta serie histórica calculada a esta fecha puede diferir de las series históricas calculadas con anterioridad a consecuencia de cobros de los activos titulizados comunicados o modificados por el Administrador correspondiente con posterioridad a sus fechas de efectividad / This historical series calculated as at today's date may differ from previously calculated historical series following collections of the securitized assets communicated or modified by the relevant Servicer after their effective dates

Certificados de Transmisión de Hipoteca (CTHs) / Pass-through certificates

Fecha Date	Saldo vivo de Activos en mora (Ppal. Miles €) Delinquent Asset Outstanding Balance (€ thou. Principal)	% morosidad +3 meses 3+ months delinquency %	
		sobre Saldo vivo de Principal total Activos On total Asset Principal Outstanding Balance	sobre Principal titulado on Principal securitised
31/05/2008	678,200	0,33%	0,23%
30/06/2008	605,822	0,30%	0,21%
31/07/2008	696,965	0,35%	0,24%
31/08/2008	696,965	0,35%	0,24%
30/09/2008	797,203	0,40%	0,27%
31/10/2008	991,658	0,51%	0,34%
30/11/2008	696,235	0,36%	0,24%
31/12/2008	696,235	0,36%	0,24%
31/01/2009	812,687	0,42%	0,28%
28/02/2009	799,891	0,42%	0,28%
31/03/2009	1.047,168	0,55%	0,36%
30/04/2009	608,177	0,32%	0,21%
31/05/2009	778,694	0,42%	0,27%
30/06/2009	553,809	0,30%	0,19%
31/07/2009	626,132	0,34%	0,22%
31/08/2009	717,764	0,39%	0,25%
30/09/2009	741,088	0,41%	0,26%
31/10/2009	669,246	0,37%	0,23%
30/11/2009	449,786	0,25%	0,16%
31/12/2009	540,904	0,31%	0,19%
31/01/2010	540,904	0,31%	0,19%
28/02/2010	688,358	0,40%	0,24%
31/03/2010	856,665	0,50%	0,30%
30/04/2010	855,813	0,50%	0,30%
31/05/2010	771,611	0,46%	0,27%
30/06/2010	771,461	0,46%	0,27%
31/07/2010	629,752	0,38%	0,22%
31/08/2010	629,468	0,38%	0,22%
30/09/2010	662,468	0,40%	0,23%
31/10/2010	821,492	0,50%	0,28%
30/11/2010	697,485	0,43%	0,24%
31/12/2010	746,024	0,46%	0,26%
31/01/2011	910,792	0,57%	0,31%
28/02/2011	910,792	0,57%	0,31%
31/03/2011	1.198,752	0,76%	0,41%
30/04/2011	928,493	0,59%	0,32%
31/05/2011	1.054,833	0,68%	0,36%
30/06/2011	1.024,265	0,66%	0,35%
31/07/2011	1.231,943	0,80%	0,42%

BANKINTER 9 Fondo de Titulización de Activos

Cartera de Activos Titulizados / Portfolio of Securitized Assets

Análisis de morosidad: Tasa de morosidad +3 meses

Delinquency analysis: 3+ months delinquency rate

Activos / Assets: Préstamos hipotecarios vivienda (PHs/CTHs) / Residential mortgage loans (PTCs/MCs)

Fecha / Date: 30/06/2023

Divisa / Currency: EUR

Esta serie histórica calculada a esta fecha puede diferir de las series históricas calculadas con anterioridad a consecuencia de cobros de los activos titulizados comunicados o modificados por el Administrador correspondiente con posterioridad a sus fechas de efectividad / This historical series calculated as at today's date may differ from previously calculated historical series following collections of the securitized assets communicated or modified by the relevant Servicer after their effective dates

Certificados de Transmisión de Hipoteca (CTHs) / Pass-through certificates

Fecha Date	Saldo vivo de Activos en mora (Ppal. Miles €) Delinquent Asset Outstanding Balance (€ thou. Principal)	% morosidad +3 meses 3+ months delinquency %	
		sobre Saldo vivo de Principal total Activos On total Asset Principal Outstanding Balance	sobre Principal titulado on Principal securitised
31/08/2011	654,541	0,43%	0,23%
30/09/2011	1.062,643	0,70%	0,37%
31/10/2011	1.098,232	0,73%	0,38%
30/11/2011	1.232,209	0,83%	0,42%
31/12/2011	908,708	0,61%	0,31%
31/01/2012	1.328,703	0,90%	0,46%
29/02/2012	1.351,428	0,92%	0,47%
31/03/2012	1.132,587	0,78%	0,39%
30/04/2012	1.132,451	0,78%	0,39%
31/05/2012	1.223,012	0,85%	0,42%
30/06/2012	1.222,495	0,86%	0,42%
31/07/2012	968,928	0,68%	0,33%
31/08/2012	1.211,752	0,86%	0,42%
30/09/2012	1.472,215	1,05%	0,51%
31/10/2012	1.533,261	1,10%	0,53%
30/11/2012	1.529,871	1,11%	0,53%
31/12/2012	1.604,275	1,17%	0,55%
31/01/2013	1.226,003	0,90%	0,42%
28/02/2013	1.225,469	0,90%	0,42%
31/03/2013	1.065,569	0,79%	0,37%
30/04/2013	1.065,178	0,79%	0,37%
31/05/2013	1.236,266	0,93%	0,43%
30/06/2013	1.145,831	0,87%	0,40%
31/07/2013	1.298,887	0,99%	0,45%
31/08/2013	1.298,352	1,00%	0,45%
30/09/2013	2.008,088	1,55%	0,69%
31/10/2013	1.697,685	1,32%	0,59%
30/11/2013	1.697,282	1,33%	0,59%
31/12/2013	1.790,294	1,42%	0,62%
31/01/2014	1.694,872	1,35%	0,58%
28/02/2014	1.826,252	1,47%	0,63%
31/03/2014	2.078,296	1,68%	0,72%
30/04/2014	1.630,210	1,33%	0,56%
31/05/2014	1.658,074	1,36%	0,57%
30/06/2014	1.404,771	1,15%	0,48%
31/07/2014	1.361,775	1,13%	0,47%
31/08/2014	1.361,775	1,13%	0,47%
30/09/2014	1.360,714	1,14%	0,47%
31/10/2014	1.360,714	1,14%	0,47%

BANKINTER 9 Fondo de Titulación de Activos

Cartera de Activos Titulizados / Portfolio of Securitised Assets

Análisis de morosidad: Tasa de morosidad +3 meses

Delinquency analysis: 3+ months delinquency rate

Activos / Assets: Préstamos hipotecarios vivienda (PHs/CTHs) / Residential mortgage loans (PTCs/MCs)

Fecha / Date: 30/06/2023

Divisa / Currency: EUR

Esta serie histórica calculada a esta fecha puede diferir de las series históricas calculadas con anterioridad a consecuencia de cobros de los activos titulizados comunicados o modificados por el Administrador correspondiente con posterioridad a sus fechas de efectividad / This historical series calculated as at today's date may differ from previously calculated historical series following collections of the securitised assets communicated or modified by the relevant Servicer after their effective dates

Certificados de Transmisión de Hipoteca (CTHs) / Pass-through certificates

Fecha Date	Saldo vivo de Activos en mora (Ppal. Miles €) Delinquent Asset Outstanding Balance (€ thou. Principal)	% morosidad +3 meses 3+ months delinquency %	
		sobre Saldo vivo de Principal total Activos On total Asset Principal Outstanding Balance	sobre Principal titulado on Principal securitised
30/11/2014	1.360,714	1,16%	0,47%
31/12/2014	1.239,750	1,07%	0,43%
31/01/2015	1.238,620	1,08%	0,43%
28/02/2015	1.106,845	0,97%	0,38%
31/03/2015	993,907	0,88%	0,34%
30/04/2015	993,907	0,88%	0,34%
31/05/2015	992,456	0,89%	0,34%
30/06/2015	992,456	0,89%	0,34%
31/07/2015	1.067,065	0,97%	0,37%
31/08/2015	1.063,964	0,97%	0,37%
30/09/2015	1.062,282	0,98%	0,37%
31/10/2015	1.060,985	0,98%	0,37%
30/11/2015	890,348	0,83%	0,31%
31/12/2015	815,768	0,77%	0,28%
31/01/2016	812,899	0,78%	0,28%
29/02/2016	812,899	0,78%	0,28%
31/03/2016	812,251	0,79%	0,28%
30/04/2016	812,251	0,80%	0,28%
31/05/2016	925,938	0,91%	0,32%
30/06/2016	1.003,775	1,00%	0,35%
31/07/2016	925,289	0,93%	0,32%
31/08/2016	1.001,397	1,01%	0,35%
30/09/2016	999,275	1,02%	0,34%
31/10/2016	1.099,622	1,13%	0,38%
30/11/2016	885,283	0,92%	0,31%
31/12/2016	883,890	0,93%	0,30%
31/01/2017	992,172	1,05%	0,34%
28/02/2017	967,230	1,03%	0,33%
31/03/2017	966,189	1,04%	0,33%
30/04/2017	965,989	1,05%	0,33%
31/05/2017	811,281	0,89%	0,28%
30/06/2017	811,147	0,90%	0,28%
31/07/2017	810,147	0,90%	0,28%
31/08/2017	481,479	0,54%	0,17%
30/09/2017	406,590	0,47%	0,14%
31/10/2017	404,928	0,47%	0,14%
30/11/2017	404,928	0,47%	0,14%
31/12/2017	476,494	0,57%	0,16%
31/01/2018	566,299	0,68%	0,20%

BANKINTER 9 Fondo de Titulización de Activos

Cartera de Activos Titulizados / Portfolio of Securitised Assets

Análisis de morosidad: Tasa de morosidad +3 meses

Delinquency analysis: 3+ months delinquency rate

Activos / Assets: Préstamos hipotecarios vivienda (PHs/CTHs) / Residential mortgage loans (PTCs/MCs)

Fecha / Date: 30/06/2023

Divisa / Currency: EUR

Esta serie histórica calculada a esta fecha puede diferir de las series históricas calculadas con anterioridad a consecuencia de cobros de los activos titulizados comunicados o modificados por el Administrador correspondiente con posterioridad a sus fechas de efectividad / This historical series calculated as at today's date may differ from previously calculated historical series following collections of the securitised assets communicated or modified by the relevant Servicer after their effective dates

Certificados de Transmisión de Hipoteca (CTHs) / Pass-through certificates

Fecha Date	Saldo vivo de Activos en mora (Ppal. Miles €) Delinquent Asset Outstanding Balance (€ thou. Principal)	% morosidad +3 meses 3+ months delinquency %	
		sobre Saldo vivo de Principal total Activos On total Asset Principal Outstanding Balance	sobre Principal titulado on Principal securitised
28/02/2018	566,158	0,69%	0,20%
31/03/2018	566,009	0,69%	0,20%
30/04/2018	565,809	0,70%	0,20%
31/05/2018	565,809	0,71%	0,20%
30/06/2018	565,629	0,72%	0,20%
31/07/2018	565,466	0,73%	0,19%
31/08/2018	564,246	0,73%	0,19%
30/09/2018	563,368	0,74%	0,19%
31/10/2018	563,227	0,75%	0,19%
30/11/2018	563,029	0,75%	0,19%
31/12/2018	468,628	0,64%	0,16%
31/01/2019	401,091	0,55%	0,14%
28/02/2019	401,091	0,56%	0,14%
31/03/2019	401,091	0,56%	0,14%
30/04/2019	401,091	0,57%	0,14%
31/05/2019	488,249	0,70%	0,17%
30/06/2019	487,675	0,70%	0,17%
31/07/2019	487,563	0,71%	0,17%
31/08/2019	487,407	0,72%	0,17%
30/09/2019	417,414	0,62%	0,14%
31/10/2019	416,852	0,63%	0,14%
30/11/2019	416,748	0,63%	0,14%
31/12/2019	416,748	0,64%	0,14%
31/01/2020	416,748	0,65%	0,14%
29/02/2020	416,692	0,66%	0,14%
31/03/2020	416,692	0,66%	0,14%
30/04/2020	416,692	0,68%	0,14%
31/05/2020	416,692	0,69%	0,14%
30/06/2020	416,692	0,70%	0,14%
31/07/2020	416,692	0,71%	0,14%
31/08/2020	328,703	0,56%	0,11%
30/09/2020	328,703	0,57%	0,11%
31/10/2020	328,703	0,58%	0,11%
30/11/2020	328,703	0,58%	0,11%
31/12/2020	328,703	0,60%	0,11%
31/01/2021	328,703	0,60%	0,11%
28/02/2021	254,168	0,47%	0,09%
31/03/2021	364,127	0,68%	0,13%
30/04/2021	254,168	0,48%	0,09%

BANKINTER 9 Fondo de Titulización de Activos

Cartera de Activos Titulizados / Portfolio of Securitised Assets

Análisis de morosidad: Tasa de morosidad +3 meses

Delinquency analysis: 3+ months delinquency rate

Activos / Assets: Préstamos hipotecarios vivienda (PHs/CTHs) / Residential mortgage loans (PTCs/MCs)

Fecha / Date: 30/06/2023

Divisa / Currency: EUR

Esta serie histórica calculada a esta fecha puede diferir de las series históricas calculadas con anterioridad a consecuencia de cobros de los activos titulizados comunicados o modificados por el Administrador correspondiente con posterioridad a sus fechas de efectividad / This historical series calculated as at today's date may differ from previously calculated historical series following collections of the securitised assets communicated or modified by the relevant Servicer after their effective dates

Certificados de Transmisión de Hipoteca (CTHs) / Pass-through certificates

Fecha Date	Saldo vivo de Activos en mora (Ppal. Miles €) Delinquent Asset Outstanding Balance (€ thou. Principal)	% morosidad +3 meses 3+ months delinquency %	
		sobre Saldo vivo de Principal total Activos On total Asset Principal Outstanding Balance	sobre Principal titulado on Principal securitised
31/05/2021	254,168	0,49%	0,09%
30/06/2021	254,168	0,49%	0,09%
31/07/2021	254,168	0,50%	0,09%
31/08/2021	254,168	0,50%	0,09%
30/09/2021	254,168	0,51%	0,09%
31/10/2021	254,168	0,52%	0,09%
30/11/2021	254,168	0,53%	0,09%
31/12/2021	254,168	0,54%	0,09%
31/01/2022	254,168	0,54%	0,09%
28/02/2022	254,168	0,55%	0,09%
31/03/2022	254,168	0,56%	0,09%
30/04/2022	344,926	0,76%	0,12%
31/05/2022	344,299	0,77%	0,12%
30/06/2022	343,693	0,78%	0,12%
31/07/2022	343,404	0,79%	0,12%
31/08/2022	342,788	0,79%	0,12%
30/09/2022	342,172	0,81%	0,12%
31/10/2022	469,133	1,13%	0,16%
30/11/2022	418,680	1,03%	0,14%
31/12/2022	417,482	1,04%	0,14%
31/01/2023	380,491	0,96%	0,13%
28/02/2023	379,874	0,98%	0,13%
31/03/2023	379,137	1,00%	0,13%
30/04/2023	378,386	1,01%	0,13%
31/05/2023	377,619	1,02%	0,13%
30/06/2023	294,952	0,81%	0,10%