

# BANKINTER 10 Fondo de Titulización de Activos

Cartera de Activos Titulizados / Portfolio of Securitized Assets  
Tasa de Amortización Anticipada / Prepayment Rate

Activos / Assets: Préstamos hipotecarios vivienda (CTHs) / Residential mortgage loans (PTCs)  
Fecha / Date: 29/02/2024  
Divisa / Currency: EUR

Esta serie histórica calculada a esta fecha puede diferir de las series históricas calculadas con anterioridad a consecuencia de cobros de los activos titulizados comunicados o modificados por el Administrador correspondiente con posterioridad a sus fechas de efectividad / This historical series calculated as at today's date may differ from previously calculated historical series following collections of the securitized assets communicated or modified by the relevant Servicer after their effective dates

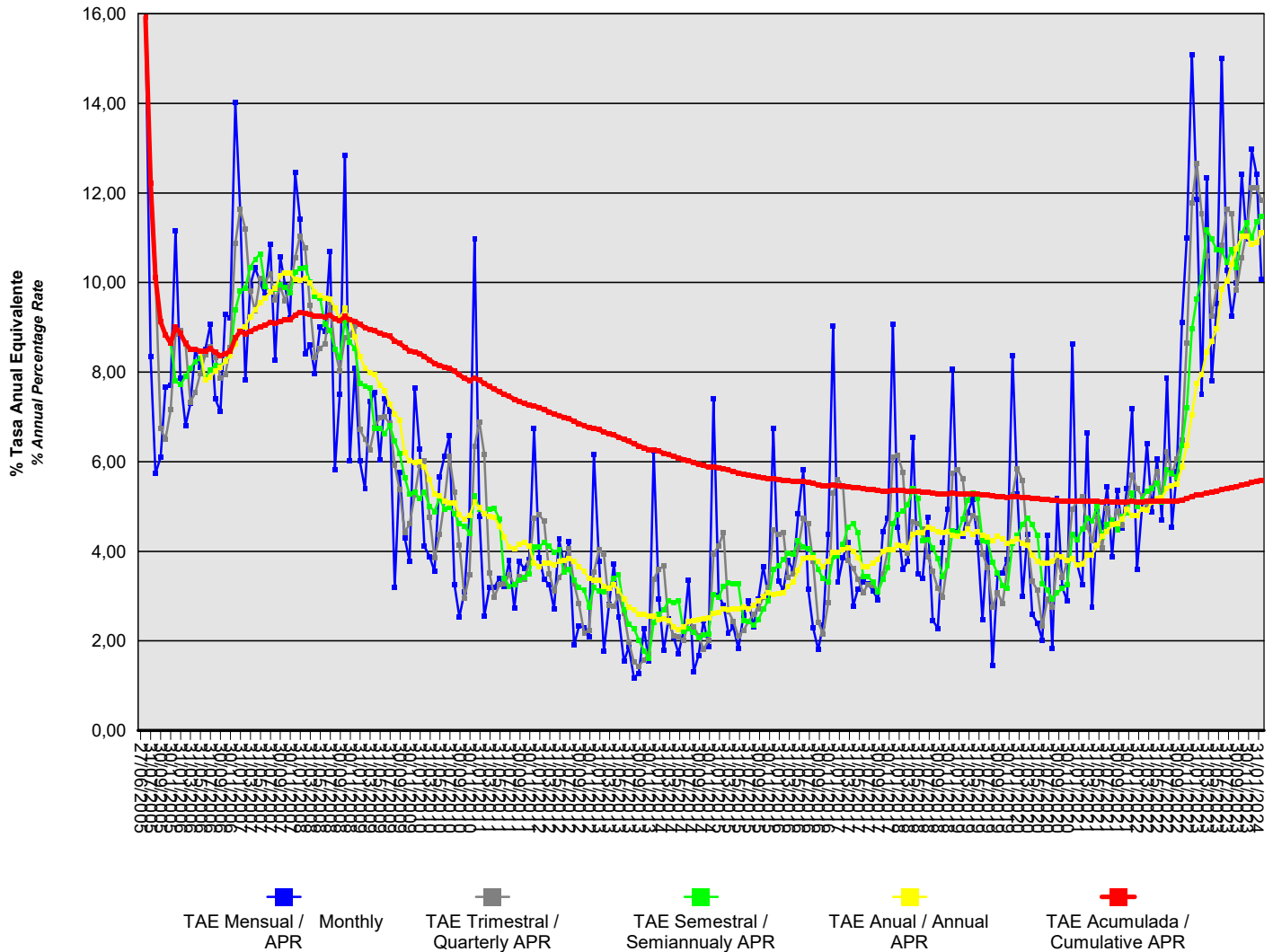

## BANKINTER 10 Fondo de Titulización de Activos

**Cartera de Activos Titulizados / Portfolio of Securitised Assets**

**Tasa de Amortización Anticipada / Prepayment Rate**

**Activos / Assets:** Préstamos hipotecarios vivienda (CTHs) / Residential mortgage loans (PTCs)

**Fecha / Date:** 29/02/2024

**Divisa / Currency:** EUR

Esta serie histórica calculada a esta fecha puede diferir de las series históricas calculadas con anterioridad a consecuencia de cobros de los activos titulizados comunicados o modificados por el Administrador correspondiente con posterioridad a sus fechas de efectividad / This historical series calculated as at today's date may differ from previously calculated historical series following collections of the securitised assets communicated or modified by the relevant Servicer after their effective dates

Fecha Date	% Tasa Anual Equivalente % Annual Percentage Rate				
	Mensual Monthly	Trimestral Quarterly	Semestral Semiannually	Anual Annual	Acumulada Cumulative
29/02/2024	10,08	11,83	11,48	11,11	5,59
31/01/2024	12,42	12,12	11,34	10,90	5,57
31/12/2023	12,97	12,12	10,99	10,85	5,54
30/11/2023	10,98	11,13	11,34	11,03	5,50
31/10/2023	12,41	10,56	11,10	11,03	5,48
30/09/2023	9,99	9,83	10,34	10,76	5,44
31/08/2023	9,24	11,54	10,73	10,42	5,42
31/07/2023	10,27	11,64	10,45	10,04	5,40
30/06/2023	15,00	10,83	10,71	9,84	5,38
31/05/2023	9,54	9,91	10,73	8,98	5,33
30/04/2023	7,80	9,24	10,97	8,69	5,31
31/03/2023	12,34	10,59	11,18	8,45	5,30
28/02/2023	7,50	11,53	10,10	7,95	5,27
31/01/2023	11,85	12,66	9,63	7,74	5,26
31/12/2022	15,09	11,77	8,96	7,05	5,22
30/11/2022	11,00	8,65	7,19	6,36	5,18
31/10/2022	9,10	6,49	6,36	5,88	5,15
30/09/2022	5,78	6,07	5,65	5,50	5,13
31/08/2022	4,53	5,71	5,75	5,46	5,12
31/07/2022	7,86	6,22	5,82	5,41	5,13
30/06/2022	4,70	5,22	5,10	5,20	5,11
31/05/2022	6,07	5,79	5,52	5,19	5,12
30/04/2022	4,89	5,41	5,41	5,09	5,11
31/03/2022	6,41	4,98	5,34	4,92	5,11
28/02/2022	4,93	5,25	5,17	4,94	5,11
31/01/2022	3,59	5,40	5,00	4,80	5,11
31/12/2021	7,18	5,70	5,30	4,81	5,11
30/11/2021	5,40	5,10	4,86	4,93	5,10
31/10/2021	4,52	4,59	4,78	4,72	5,10
30/09/2021	5,37	4,90	4,48	4,61	5,10
31/08/2021	3,88	4,62	4,70	4,60	5,10
31/07/2021	5,43	4,96	4,60	4,43	5,11
30/06/2021	4,54	4,07	4,31	4,34	5,11
31/05/2021	4,92	4,78	5,01	4,13	5,11
30/04/2021	2,75	4,23	4,67	3,92	5,11
31/03/2021	6,64	4,55	4,74	3,91	5,12
28/02/2021	3,25	5,23	4,50	3,72	5,12
31/01/2021	3,71	5,11	4,27	3,70	5,13
31/12/2020	8,63	4,94	4,37	3,83	5,13
30/11/2020	2,89	3,76	3,25	3,81	5,11
31/10/2020	3,19	3,41	3,17	3,88	5,13
30/09/2020	5,18	3,80	3,07	3,91	5,14
31/08/2020	1,84	2,74	2,94	3,77	5,14
31/07/2020	4,35	2,93	3,13	3,74	5,15

## BANKINTER 10 Fondo de Titulización de Activos

Cartera de Activos Titulizados / *Portfolio of Securitised Assets*

Tasa de Amortización Anticipada / *Prepayment Rate*

Activos / *Assets*: Préstamos hipotecarios vivienda (CTHs) / *Residential mortgage loans (PTCs)*

Fecha / *Date*: 29/02/2024

Divisa / *Currency*: EUR

Esta serie histórica calculada a esta fecha puede diferir de las series históricas calculadas con anterioridad a consecuencia de cobros de los activos titulizados comunicados o modificados por el Administrador correspondiente con posterioridad a sus fechas de efectividad / *This historical series calculated as at today's date may differ from previously calculated historical series following collections of the securitised assets communicated or modified by the relevant Servicer after their effective dates*

Fecha <i>Date</i>	% Tasa Anual Equivalente <i>% Annual Percentage Rate</i>				
	Mensual <i>Monthly</i>	Trimestral <i>Quarterly</i>	Semestral <i>Semiannualy</i>	Anual <i>Annual</i>	Acumulada <i>Cumulative</i>
30/06/2020	2,02	2,34	3,29	3,73	5,16
31/05/2020	2,40	3,13	4,36	3,77	5,18
30/04/2020	2,59	3,32	4,59	3,92	5,19
31/03/2020	4,38	4,22	4,75	4,13	5,21
29/02/2020	3,00	5,58	4,60	4,17	5,21
31/01/2020	5,28	5,84	4,35	4,29	5,22
31/12/2019	8,37	5,27	4,18	4,21	5,22
30/11/2019	3,82	3,61	3,18	4,19	5,20
31/10/2019	3,53	2,83	3,24	4,28	5,21
30/09/2019	3,49	3,08	3,52	4,34	5,22
31/08/2019	1,46	2,74	3,75	4,24	5,23
31/07/2019	4,27	3,65	4,22	4,32	5,25
30/06/2019	2,48	3,95	4,25	4,36	5,26
31/05/2019	4,19	4,74	5,18	4,43	5,27
30/04/2019	5,16	4,79	5,31	4,38	5,28
31/03/2019	4,87	4,55	5,15	4,49	5,28
28/02/2019	4,34	5,63	4,72	4,40	5,28
31/01/2019	4,43	5,82	4,41	4,34	5,29
31/12/2018	8,06	5,74	4,47	4,35	5,30
30/11/2018	4,93	3,81	3,68	4,44	5,28
31/10/2018	4,19	2,98	3,43	4,42	5,28
30/09/2018	2,28	3,17	3,83	4,44	5,29
31/08/2018	2,46	3,55	4,08	4,49	5,31
31/07/2018	4,76	3,89	4,27	4,55	5,32
30/06/2018	3,40	4,49	4,23	4,42	5,33
31/05/2018	3,49	4,61	5,19	4,42	5,34
30/04/2018	6,55	4,65	5,40	4,39	5,35
31/03/2018	3,77	3,97	5,04	4,08	5,34
28/02/2018	3,59	5,76	4,90	4,11	5,35
31/01/2018	4,53	6,14	4,82	4,13	5,36
31/12/2017	9,07	6,11	4,62	4,03	5,37
30/11/2017	4,75	4,04	3,64	4,03	5,35
31/10/2017	4,43	3,49	3,37	4,00	5,35
30/09/2017	2,93	3,11	3,10	3,83	5,36
31/08/2017	3,12	3,24	3,31	3,73	5,37
31/07/2017	3,29	3,26	3,44	3,67	5,39
30/06/2017	3,32	3,09	3,44	3,66	5,40
31/05/2017	3,16	3,38	4,42	3,87	5,42
30/04/2017	2,78	3,62	4,62	4,01	5,43
31/03/2017	4,21	3,80	4,55	4,07	5,45
28/02/2017	3,86	5,44	4,15	4,04	5,46
31/01/2017	3,32	5,61	3,90	3,98	5,47
31/12/2016	9,03	5,30	3,87	3,98	5,49
30/11/2016	4,38	2,85	3,31	3,78	5,46

## BANKINTER 10 Fondo de Titulización de Activos

Cartera de Activos Titulizados / *Portfolio of Securitised Assets*

Tasa de Amortización Anticipada / *Prepayment Rate*

Activos / *Assets*: Préstamos hipotecarios vivienda (CTHs) / *Residential mortgage loans (PTCs)*

Fecha / *Date*: 29/02/2024

Divisa / *Currency*: EUR

Esta serie histórica calculada a esta fecha puede diferir de las series históricas calculadas con anterioridad a consecuencia de cobros de los activos titulizados comunicados o modificados por el Administrador correspondiente con posterioridad a sus fechas de efectividad / *This historical series calculated as at today's date may differ from previously calculated historical series following collections of the securitised assets communicated or modified by the relevant Servicer after their effective dates*

Fecha <i>Date</i>	% Tasa Anual Equivalente <i>% Annual Percentage Rate</i>				
	Mensual <i>Monthly</i>	Trimestral <i>Quarterly</i>	Semestral <i>Semiannually</i>	Anual <i>Annual</i>	Acumulada <i>Cumulative</i>
31/10/2016	2,36	2,15	3,39	3,66	5,47
30/09/2016	1,80	2,42	3,59	3,77	5,49
31/08/2016	2,30	3,77	3,92	3,86	5,52
31/07/2016	3,16	4,61	4,06	3,87	5,54
30/06/2016	5,82	4,75	4,09	3,85	5,56
31/05/2016	4,84	4,07	4,25	3,57	5,56
30/04/2016	3,58	3,50	3,94	3,32	5,56
31/03/2016	3,79	3,42	3,95	3,22	5,58
29/02/2016	3,14	4,42	3,81	3,08	5,59
31/01/2016	3,34	4,37	3,68	3,06	5,61
31/12/2015	6,74	4,48	3,60	3,03	5,63
30/11/2015	2,99	3,20	2,90	3,08	5,62
31/10/2015	3,67	2,97	2,70	2,99	5,64
30/09/2015	2,93	2,72	2,48	2,89	5,65
31/08/2015	2,32	2,60	2,35	2,79	5,68
31/07/2015	2,90	2,43	2,43	2,70	5,70
30/06/2015	2,58	2,24	2,45	2,74	5,73
31/05/2015	1,83	2,10	3,27	2,71	5,75
30/04/2015	2,30	2,43	3,28	2,71	5,78
31/03/2015	2,18	2,66	3,30	2,69	5,81
28/02/2015	2,80	4,43	3,22	2,71	5,84
31/01/2015	3,01	4,12	2,98	2,63	5,87
31/12/2014	7,40	3,94	3,03	2,62	5,89
30/11/2014	1,87	2,00	2,15	2,52	5,88
31/10/2014	2,45	1,82	2,13	2,50	5,91
30/09/2014	1,67	2,12	2,07	2,48	5,94
31/08/2014	1,32	2,31	2,20	2,45	5,98
31/07/2014	3,36	2,44	2,28	2,44	6,02
30/06/2014	2,24	2,01	2,21	2,31	6,05
31/05/2014	1,72	2,10	2,89	2,25	6,08
30/04/2014	2,07	2,12	2,86	2,32	6,12
31/03/2014	2,50	2,41	2,90	2,46	6,16
28/02/2014	1,78	3,67	2,69	2,49	6,19
31/01/2014	2,94	3,60	2,59	2,49	6,24
31/12/2013	6,24	3,38	2,41	2,56	6,27
30/11/2013	1,55	1,70	1,62	2,55	6,27
31/10/2013	2,28	1,58	1,78	2,60	6,31
30/09/2013	1,27	1,44	2,02	2,60	6,35
31/08/2013	1,18	1,53	2,28	2,68	6,40
31/07/2013	1,86	1,98	2,38	2,74	6,45
30/06/2013	1,54	2,61	2,70	2,94	6,50
31/05/2013	2,54	3,02	3,48	3,12	6,55
30/04/2013	3,73	2,77	3,40	3,27	6,59
31/03/2013	2,81	2,79	3,17	3,18	6,62

## BANKINTER 10 Fondo de Titulización de Activos

### Cartera de Activos Titulizados / Portfolio of Securitised Assets

#### Tasa de Amortización Anticipada / Prepayment Rate

**Activos / Assets:** Préstamos hipotecarios vivienda (CTHS) / Residential mortgage loans (PTCs)

**Fecha / Date:** 29/02/2024

**Divisa / Currency:** EUR

Esta serie histórica calculada a esta fecha puede diferir de las series históricas calculadas con anterioridad a consecuencia de cobros de los activos titulizados comunicados o modificados por el Administrador correspondiente con posterioridad a sus fechas de efectividad / This historical series calculated as at today's date may differ from previously calculated historical series following collections of the securitised assets communicated or modified by the relevant Servicer after their effective dates

Fecha Date	% Tasa Anual Equivalente % Annual Percentage Rate				
	Mensual Monthly	Trimestral Quarterly	Semestral Semiannually	Anual Annual	Acumulada Cumulative
28/02/2013	1,77	3,93	3,09	3,22	6,66
31/01/2013	3,78	4,03	3,11	3,35	6,71
31/12/2012	6,18	3,54	3,18	3,36	6,75
30/11/2012	2,09	2,24	2,76	3,41	6,75
31/10/2012	2,30	2,18	3,13	3,55	6,80
30/09/2012	2,33	2,83	3,19	3,66	6,85
31/08/2012	1,91	3,28	3,35	3,78	6,90
31/07/2012	4,22	4,07	3,59	3,84	6,96
30/06/2012	3,69	3,56	3,53	3,81	6,99
31/05/2012	4,28	3,42	4,05	3,77	7,03
30/04/2012	2,70	3,11	3,97	3,70	7,06
31/03/2012	3,25	3,50	4,12	3,74	7,12
29/02/2012	3,38	4,67	4,20	3,73	7,16
31/01/2012	3,86	4,82	4,10	3,66	7,21
31/12/2011	6,74	4,74	4,09	3,74	7,25
30/11/2011	3,83	3,74	3,49	4,11	7,26
31/10/2011	3,61	3,37	3,42	4,19	7,30
30/09/2011	3,77	3,43	3,35	4,15	7,35
31/08/2011	2,73	3,25	3,25	4,05	7,39
31/07/2011	3,80	3,47	3,23	4,09	7,46
30/06/2011	3,22	3,27	3,39	4,32	7,51
31/05/2011	3,40	3,26	4,73	4,57	7,56
30/04/2011	3,19	2,98	4,96	4,75	7,62
31/03/2011	3,19	3,52	4,94	4,78	7,68
28/02/2011	2,56	6,17	4,83	4,84	7,75
31/01/2011	4,79	6,89	4,95	4,97	7,82
31/12/2010	10,97	6,34	5,25	5,09	7,86
30/11/2010	4,78	3,48	4,41	4,80	7,82
31/10/2010	3,10	2,96	4,55	4,72	7,86
30/09/2010	2,53	4,14	4,63	4,82	7,94
31/08/2010	3,25	5,33	4,85	5,09	8,02
31/07/2010	6,58	6,12	4,99	5,08	8,09
30/06/2010	6,12	5,12	4,94	5,13	8,12
31/05/2010	5,65	4,37	5,20	5,24	8,15
30/04/2010	3,55	3,85	4,89	5,27	8,19
31/03/2010	3,89	4,76	5,01	5,60	8,27
28/02/2010	4,11	6,02	5,32	5,89	8,35
31/01/2010	6,28	5,92	5,17	6,00	8,42
31/12/2009	7,65	5,26	5,32	5,98	8,46
30/11/2009	3,77	4,61	5,27	6,01	8,47
31/10/2009	4,30	4,42	5,65	6,20	8,56
30/09/2009	5,75	5,38	6,19	6,93	8,64
31/08/2009	3,21	5,93	6,46	7,07	8,70
31/07/2009	7,13	6,86	6,81	7,28	8,80

## BANKINTER 10 Fondo de Titulización de Activos

**Cartera de Activos Titulizados / Portfolio of Securitized Assets**

**Tasa de Amortización Anticipada / Prepayment Rate**

**Activos / Assets: Préstamos hipotecarios vivienda (CTHs) / Residential mortgage loans (PTCs)**

**Fecha / Date: 29/02/2024**

**Divisa / Currency: EUR**

Esta serie histórica calculada a esta fecha puede diferir de las series históricas calculadas con anterioridad a consecuencia de cobros de los activos titulizados comunicados o modificados por el Administrador correspondiente con posterioridad a sus fechas de efectividad / This historical series calculated as at today's date may differ from previously calculated historical series following collections of the securitized assets communicated or modified by the relevant Servicer after their effective dates

Fecha Date	% Tasa Anual Equivalente % Annual Percentage Rate				
	Mensual Monthly	Trimestral Quarterly	Semestral Semiannualy	Anual Annual	Acumulada Cumulative
30/06/2009	7,40	7,00	6,63	7,59	8,84
31/05/2009	6,05	6,98	6,75	7,71	8,87
30/04/2009	7,54	6,77	6,74	7,96	8,92
31/03/2009	7,36	6,26	7,66	7,99	8,95
28/02/2009	5,40	6,51	7,68	8,10	8,99
31/01/2009	6,02	6,72	7,75	8,35	9,07
31/12/2008	8,08	9,03	8,53	8,80	9,14
30/11/2008	6,03	8,84	8,67	9,17	9,16
31/10/2008	12,85	8,77	9,16	9,43	9,24
30/09/2008	7,50	8,03	8,33	9,18	9,15
31/08/2008	5,82	8,50	8,51	9,43	9,19
31/07/2008	10,70	9,54	8,94	9,63	9,28
30/06/2008	8,91	8,63	9,06	9,65	9,24
31/05/2008	9,01	8,53	9,66	9,71	9,25
30/04/2008	7,97	8,33	9,70	9,80	9,25
31/03/2008	8,61	9,49	10,02	9,99	9,29
29/02/2008	8,40	10,78	10,34	10,10	9,31
31/01/2008	11,42	11,04	10,32	10,05	9,34
31/12/2007	12,46	10,55	10,23	10,07	9,27
30/11/2007	9,21	9,91	9,76	10,21	9,16
31/10/2007	9,94	9,60	9,90	10,21	9,16
30/09/2007	10,57	9,90	9,96	10,15	9,13
31/08/2007	8,27	9,62	9,85	9,87	9,08
31/07/2007	10,86	10,19	9,78	9,80	9,11
30/06/2007	9,71	10,02	9,91	9,65	9,04
31/05/2007	10,01	10,09	10,65	9,55	9,01
30/04/2007	10,33	9,37	10,51	9,39	8,97
31/03/2007	9,94	9,81	10,34	9,24	8,91
28/02/2007	7,82	11,19	9,88	9,02	8,86
31/01/2007	11,63	11,64	9,81	8,94	8,91
31/12/2006	14,02	10,87	9,38	8,62	8,76
30/11/2006	9,21	8,55	8,44	8,37	8,46
31/10/2006	9,30	7,94	8,25	8,24	8,42
30/09/2006	7,12	7,86	8,12	8,11	8,36
31/08/2006	7,40	8,33	8,15	8,02	8,45
31/07/2006	9,07	8,56	8,05	7,89	8,52
30/06/2006	8,51	8,38	7,85	7,83	8,48
31/05/2006	8,12	7,98	8,30	8,47	8,47
30/04/2006	8,50	7,54	8,23		8,51
31/03/2006	7,30	7,33	8,10		8,51
28/02/2006	6,81	8,63	7,90		8,64
31/01/2006	7,87	8,92	7,72		8,87
31/12/2005	11,16	8,86	7,80		9,01
30/11/2005	7,70	7,16	8,65		8,65

## BANKINTER 10 Fondo de Titulización de Activos

**Cartera de Activos Titulizados / Portfolio of Securitised Assets**

**Tasa de Amortización Anticipada / Prepayment Rate**

**Activos / Assets:** Préstamos hipotecarios vivienda (CTHs) / Residential mortgage loans (PTCs)

**Fecha / Date:** 29/02/2024

**Divisa / Currency:** EUR

Esta serie histórica calculada a esta fecha puede diferir de las series históricas calculadas con anterioridad a consecuencia de cobros de los activos titulizados comunicados o modificados por el Administrador correspondiente con posterioridad a sus fechas de efectividad / This historical series calculated as at today's date may differ from previously calculated historical series following collections of the securitised assets communicated or modified by the relevant Servicer after their effective dates

Fecha Date	% Tasa Anual Equivalente % Annual Percentage Rate				Acumulada Cumulative
	Mensual Monthly	Trimestral Quarterly	Semestral Semiannually	Anual Annual	
31/10/2005	7,67	6,51			8,83
30/09/2005	6,10	6,73			9,12
31/08/2005	5,74	10,11			10,11
31/07/2005	8,34				12,22
30/06/2005	15,93				15,93
27/06/2005					