

# BANKINTER 11 Fondo de Titulización Hipotecaria

Cartera de Activos Titulizados / Portfolio of Securitised Assets

Tasa de Amortización Anticipada / Prepayment rate

Activos / Assets: Créditos hipotecarios vivienda (PHs) / Residential mortgage credits (MCs)

Fecha / Date: 28/02/2025

Divisa / Currency: EUR

Esta serie histórica calculada a esta fecha puede diferir de las series históricas calculadas con anterioridad a consecuencia de cobros de los activos titulizados comunicados o modificados por el Administrador correspondiente con posterioridad a sus fechas de efectividad / This historical series calculated as at today's date may differ from previously calculated historical series following collections of the securitised assets communicated or modified by the relevant Servicer after their effective dates

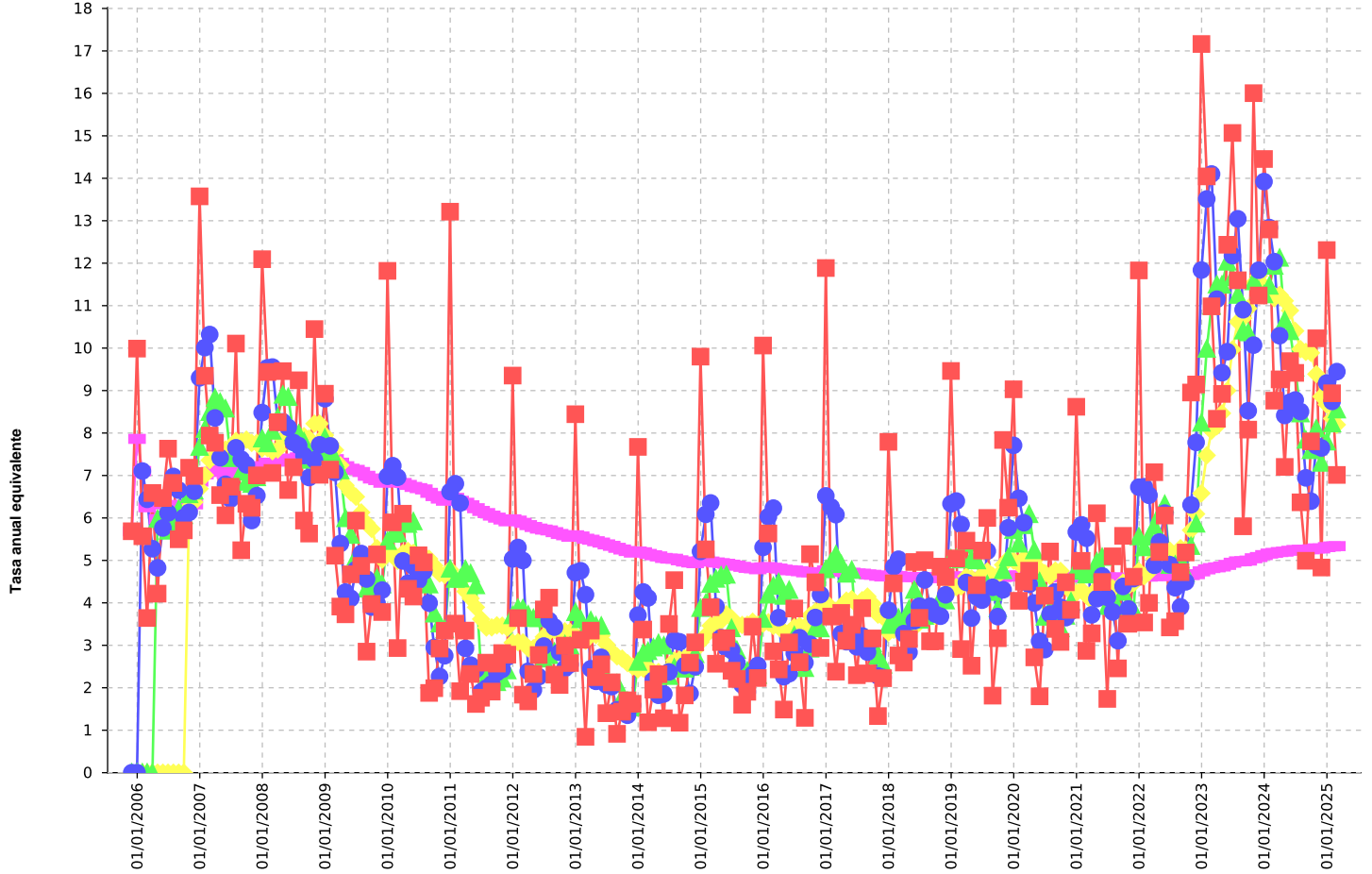

- TAE Mensual / Monthly APR
- TAE Trimestral / Quarterly APR
- ▲ TAE Semestral / Semiannual APR
- ◆ TAE Anual / Annual APR
- TAE Acumulada / Cumulative APR

# BANKINTER 11 Fondo de Titulización Hipotecaria

Cartera de Activos Titulizados / Portfolio of Securitised Assets

Tasa de Amortización Anticipada / Prepayment rate

Activos / Assets: Créditos hipotecarios vivienda (PHs) / Residential mortgage credits (MCs)

Fecha / Date: 28/02/2025

Divisa / Currency: EUR

Esta serie histórica calculada a esta fecha puede diferir de las series históricas calculadas con anterioridad a consecuencia de cobros de los activos titulizados comunicados o modificados por el Administrador correspondiente con posterioridad a sus fechas de efectividad / This historical series calculated as at today's date may differ from previously calculated historical series following collections of the securitised assets communicated or

Fecha Date	% Tasa Anual Equivalente % Annual Percentage Rate				Acumulada Cumulative
	Mensual Monthly	Trimestral Quarterly	Semestral Semiannually	Anual Annual	
30/11/2005	5,69	0,00	0,00	0,00	5,69
31/12/2005	9,99	0,00	0,00	0,00	7,86
31/01/2006	5,57	7,10	0,00	0,00	7,10
28/02/2006	3,64	6,44	0,00	0,00	6,25
31/03/2006	6,59	5,27	0,00	0,00	6,32
30/04/2006	4,22	4,82	5,97	0,00	5,97
31/05/2006	6,47	5,76	6,10	0,00	6,04
30/06/2006	7,63	6,12	5,70	0,00	6,24
31/07/2006	6,82	6,98	5,91	0,00	6,31
31/08/2006	5,50	6,66	6,21	0,00	6,23
30/09/2006	5,71	6,01	6,06	0,00	6,18
31/10/2006	7,18	6,13	6,56	6,26	6,26
30/11/2006	6,99	6,63	6,64	6,37	6,32
31/12/2006	13,57	9,30	7,67	6,69	6,86
31/01/2007	9,35	10,01	8,09	7,01	7,03
28/02/2007	7,94	10,32	8,49	7,36	7,08
31/03/2007	7,77	8,36	8,83	7,46	7,12
30/04/2007	6,54	7,42	8,72	7,65	7,09
31/05/2007	6,06	6,79	8,57	7,61	7,04
30/06/2007	6,74	6,45	7,41	7,54	7,02
31/07/2007	10,11	7,65	7,54	7,81	7,17
31/08/2007	5,24	7,38	7,09	7,79	7,08
30/09/2007	6,33	7,25	6,85	7,84	7,05
31/10/2007	6,24	5,94	6,80	7,77	7,02
30/11/2007	7,00	6,53	6,96	7,77	7,02
31/12/2007	12,09	8,48	7,87	7,64	7,22
31/01/2008	9,44	9,54	7,75	7,65	7,30
29/02/2008	7,06	9,55	8,05	7,57	7,29
31/03/2008	8,25	8,26	8,37	7,61	7,33
30/04/2008	9,46	8,26	8,90	7,86	7,40

# BANKINTER 11 Fondo de Titulización Hipotecaria

Cartera de Activos Titulizados / Portfolio of Securitised Assets

Tasa de Amortización Anticipada / Prepayment rate

Activos / Assets: Créditos hipotecarios vivienda (PHs) / Residential mortgage credits (MCs)

Fecha / Date: 28/02/2025

Divisa / Currency: EUR

Esta serie histórica calculada a esta fecha puede diferir de las series históricas calculadas con anterioridad a consecuencia de cobros de los activos titulizados comunicados o modificados por el Administrador correspondiente con posterioridad a sus fechas de efectividad / This historical series calculated as at today's date may differ from previously calculated historical series following collections of the securitised assets communicated or

Fecha Date	% Tasa Anual Equivalente % Annual Percentage Rate				
	Mensual Monthly	Trimestral Quarterly	Semestral Semiannually	Anual Annual	Acumulada Cumulative
31/05/2008	6,66	8,13	8,85	7,91	7,37
30/06/2008	7,19	7,78	8,02	7,94	7,37
31/07/2008	9,24	7,71	7,98	7,87	7,43
31/08/2008	5,94	7,47	7,80	7,93	7,38
30/09/2008	5,63	6,95	7,37	7,87	7,33
31/10/2008	10,45	7,37	7,54	8,22	7,42
30/11/2008	7,02	7,72	7,60	8,22	7,41
31/12/2008	8,93	8,81	7,88	7,95	7,45
31/01/2009	7,14	7,70	7,53	7,76	7,44
28/02/2009	5,11	7,07	7,40	7,60	7,38
31/03/2009	3,91	5,40	7,12	7,24	7,30
30/04/2009	3,73	4,25	5,99	6,77	7,22
31/05/2009	4,67	4,11	5,60	6,60	7,16
30/06/2009	5,94	4,78	5,09	6,50	7,13
31/07/2009	4,87	5,16	4,71	6,13	7,08
31/08/2009	2,85	4,56	4,33	5,88	6,99
30/09/2009	3,97	3,90	4,34	5,74	6,93
31/10/2009	5,14	3,99	4,58	5,29	6,89
30/11/2009	3,78	4,30	4,43	5,02	6,83
31/12/2009	11,82	6,98	5,45	5,27	6,93
31/01/2010	5,90	7,23	5,63	5,17	6,91
28/02/2010	2,94	6,96	5,64	4,99	6,84
31/03/2010	6,10	4,99	5,99	5,17	6,82
30/04/2010	4,33	4,46	5,86	5,22	6,78
31/05/2010	4,15	4,86	5,92	5,18	6,73
30/06/2010	5,12	4,53	4,76	5,11	6,70
31/07/2010	4,95	4,74	4,60	5,12	6,67
31/08/2010	1,88	4,00	4,43	5,04	6,59
30/09/2010	1,99	2,95	3,75	4,87	6,52
31/10/2010	2,93	2,27	3,51	4,69	6,46

# BANKINTER 11 Fondo de Titulización Hipotecaria

Cartera de Activos Titulizados / Portfolio of Securitised Assets

Tasa de Amortización Anticipada / Prepayment rate

Activos / Assets: Créditos hipotecarios vivienda (PHs) / Residential mortgage credits (MCs)

Fecha / Date: 28/02/2025

Divisa / Currency: EUR

Esta serie histórica calculada a esta fecha puede diferir de las series históricas calculadas con anterioridad a consecuencia de cobros de los activos titulizados comunicados o modificados por el Administrador correspondiente con posterioridad a sus fechas de efectividad / This historical series calculated as at today's date may differ from previously calculated historical series following collections of the securitised assets communicated or

Fecha Date	% Tasa Anual Equivalente % Annual Percentage Rate				Acumulada Cumulative
	Mensual Monthly	Trimestral Quarterly	Semestral Semiannually	Anual Annual	
30/11/2010	3,34	2,75	3,38	4,66	6,41
31/12/2010	13,21	6,62	4,80	4,78	6,52
31/01/2011	3,51	6,81	4,56	4,58	6,47
28/02/2011	1,92	6,35	4,57	4,50	6,40
31/03/2011	3,35	2,93	4,79	4,27	6,36
30/04/2011	2,32	2,53	4,69	4,10	6,30
31/05/2011	1,62	2,43	4,41	3,90	6,23
30/06/2011	1,77	1,90	2,42	3,62	6,17
31/07/2011	2,59	1,99	2,26	3,42	6,11
31/08/2011	1,91	2,09	2,26	3,42	6,06
30/09/2011	2,57	2,36	2,13	3,47	6,01
31/10/2011	2,82	2,43	2,21	3,46	5,96
30/11/2011	2,78	2,72	2,41	3,41	5,92
31/12/2011	9,35	5,03	3,71	3,06	5,97
31/01/2012	3,64	5,30	3,88	3,07	5,94
29/02/2012	1,84	5,00	3,87	3,07	5,88
31/03/2012	1,68	2,39	3,72	2,93	5,83
30/04/2012	2,32	1,95	3,64	2,93	5,79
31/05/2012	2,77	2,26	3,64	3,02	5,75
30/06/2012	3,84	2,98	2,69	3,20	5,73
31/07/2012	4,12	3,58	2,77	3,33	5,71
31/08/2012	2,31	3,43	2,85	3,36	5,67
30/09/2012	2,07	2,84	2,91	3,32	5,62
31/10/2012	2,99	2,46	3,02	3,33	5,59
30/11/2012	2,58	2,55	2,99	3,31	5,56
31/12/2012	8,44	4,71	3,78	3,23	5,59
31/01/2013	3,13	4,76	3,61	3,19	5,56
28/02/2013	0,85	4,19	3,37	3,11	5,51
31/03/2013	3,35	2,45	3,59	3,25	5,49
30/04/2013	2,25	2,15	3,46	3,24	5,45

# BANKINTER 11 Fondo de Titulización Hipotecaria

Cartera de Activos Titulizados / Portfolio of Securitised Assets

Tasa de Amortización Anticipada / Prepayment rate

Activos / Assets: Créditos hipotecarios vivienda (PHs) / Residential mortgage credits (MCs)

Fecha / Date: 28/02/2025

Divisa / Currency: EUR

Esta serie histórica calculada a esta fecha puede diferir de las series históricas calculadas con anterioridad a consecuencia de cobros de los activos titulizados comunicados o modificados por el Administrador correspondiente con posterioridad a sus fechas de efectividad / This historical series calculated as at today's date may differ from previously calculated historical series following collections of the securitised assets communicated or

Fecha Date	% Tasa Anual Equivalente % Annual Percentage Rate				Acumulada Cumulative
	Mensual Monthly	Trimestral Quarterly	Semestral Semiannually	Anual Annual	
31/05/2013	2,55	2,72	3,46	3,22	5,42
30/06/2013	1,40	2,07	2,26	3,02	5,38
31/07/2013	2,13	2,03	2,09	2,85	5,34
31/08/2013	0,92	1,48	2,10	2,74	5,30
30/09/2013	1,44	1,50	1,78	2,69	5,26
31/10/2013	1,70	1,35	1,69	2,58	5,22
30/11/2013	1,62	1,59	1,54	2,50	5,18
31/12/2013	7,67	3,71	2,61	2,43	5,21
31/01/2014	3,37	4,26	2,82	2,45	5,19
28/02/2014	1,19	4,12	2,86	2,48	5,15
31/03/2014	1,96	2,18	2,95	2,37	5,12
30/04/2014	2,32	1,82	3,05	2,37	5,09
31/05/2014	1,28	1,85	2,99	2,27	5,06
30/06/2014	3,50	2,37	2,27	2,44	5,04
31/07/2014	4,53	3,12	2,47	2,64	5,04
31/08/2014	1,18	3,08	2,47	2,67	5,00
30/09/2014	1,82	2,52	2,45	2,70	4,97
31/10/2014	2,59	1,87	2,49	2,77	4,95
30/11/2014	3,07	2,50	2,79	2,89	4,93
31/12/2014	9,80	5,21	3,88	3,08	4,98
31/01/2015	5,26	6,09	4,00	3,24	4,98
28/02/2015	3,90	6,35	4,44	3,46	4,97
31/03/2015	2,57	3,91	4,57	3,51	4,95
30/04/2015	3,08	3,18	4,64	3,57	4,94
31/05/2015	3,17	2,94	4,66	3,73	4,92
30/06/2015	2,40	2,88	3,40	3,64	4,90
31/07/2015	2,21	2,59	2,89	3,44	4,88
31/08/2015	1,60	2,07	2,50	3,48	4,85
30/09/2015	1,91	1,90	2,39	3,49	4,82
31/10/2015	3,44	2,32	2,46	3,56	4,81

# BANKINTER 11 Fondo de Titulización Hipotecaria

Cartera de Activos Titulizados / Portfolio of Securitised Assets

Tasa de Amortización Anticipada / Prepayment rate

Activos / Assets: Créditos hipotecarios vivienda (PHs) / Residential mortgage credits (MCs)

Fecha / Date: 28/02/2025

Divisa / Currency: EUR

Esta serie histórica calculada a esta fecha puede diferir de las series históricas calculadas con anterioridad a consecuencia de cobros de los activos titulizados comunicados o modificados por el Administrador correspondiente con posterioridad a sus fechas de efectividad / This historical series calculated as at today's date may differ from previously calculated historical series following collections of the securitised assets communicated or

Fecha Date	% Tasa Anual Equivalente % Annual Percentage Rate				
	Mensual Monthly	Trimestral Quarterly	Semestral Semiannually	Anual Annual	Acumulada Cumulative
30/11/2015	2,23	2,53	2,30	3,49	4,79
31/12/2015	10,06	5,31	3,62	3,51	4,84
31/01/2016	5,63	6,03	4,19	3,54	4,84
29/02/2016	2,86	6,23	4,40	3,46	4,83
31/03/2016	2,43	3,65	4,48	3,44	4,81
30/04/2016	1,49	2,26	4,16	3,31	4,78
31/05/2016	3,07	2,33	4,30	3,31	4,77
30/06/2016	3,87	2,81	3,23	3,43	4,76
31/07/2016	2,60	3,18	2,72	3,46	4,75
31/08/2016	1,29	2,59	2,46	3,43	4,72
30/09/2016	5,15	3,03	2,92	3,70	4,72
31/10/2016	4,48	3,66	3,42	3,79	4,72
30/11/2016	2,94	4,19	3,40	3,85	4,71
31/12/2016	11,89	6,52	4,79	4,01	4,76
31/01/2017	3,68	6,26	4,97	3,85	4,76
28/02/2017	2,38	6,08	5,14	3,81	4,74
31/03/2017	3,76	3,28	4,91	3,92	4,73
30/04/2017	3,11	3,08	4,68	4,05	4,72
31/05/2017	3,48	3,45	4,77	4,09	4,71
30/06/2017	2,30	2,96	3,12	3,96	4,69
31/07/2017	3,88	3,22	3,15	4,06	4,69
31/08/2017	2,34	2,84	3,15	4,15	4,67
30/09/2017	3,16	3,13	3,05	3,98	4,66
31/10/2017	1,33	2,28	2,75	3,72	4,64
30/11/2017	2,23	2,24	2,54	3,66	4,62
31/12/2017	7,79	3,83	3,48	3,30	4,64
31/01/2018	4,46	4,85	3,58	3,36	4,64
28/02/2018	2,76	5,03	3,65	3,40	4,63
31/03/2018	2,59	3,28	3,55	3,30	4,62
30/04/2018	3,15	2,84	3,85	3,30	4,61

# BANKINTER 11 Fondo de Titulización Hipotecaria

Cartera de Activos Titulizados / Portfolio of Securitised Assets

Tasa de Amortización Anticipada / Prepayment rate

Activos / Assets: Créditos hipotecarios vivienda (PHs) / Residential mortgage credits (MCs)

Fecha / Date: 28/02/2025

Divisa / Currency: EUR

Esta serie histórica calculada a esta fecha puede diferir de las series históricas calculadas con anterioridad a consecuencia de cobros de los activos titulizados comunicados o modificados por el Administrador correspondiente con posterioridad a sus fechas de efectividad / This historical series calculated as at today's date may differ from previously calculated historical series following collections of the securitised assets communicated or

Fecha Date	% Tasa Anual Equivalente % Annual Percentage Rate				
	Mensual Monthly	Trimestral Quarterly	Semestral Semiannually	Anual Annual	Acumulada Cumulative
31/05/2018	4,96	3,57	4,30	3,43	4,61
30/06/2018	3,65	3,92	3,60	3,54	4,60
31/07/2018	5,00	4,54	3,69	3,63	4,61
31/08/2018	3,09	3,92	3,75	3,70	4,60
30/09/2018	3,10	3,74	3,83	3,69	4,59
31/10/2018	4,85	3,69	4,11	3,98	4,59
30/11/2018	4,61	4,19	4,05	4,18	4,59
31/12/2018	9,46	6,33	5,04	4,32	4,62
31/01/2019	5,05	6,40	5,05	4,37	4,62
28/02/2019	2,91	5,85	5,02	4,39	4,61
31/03/2019	5,46	4,48	5,41	4,62	4,62
30/04/2019	2,52	3,64	5,03	4,57	4,60
31/05/2019	4,42	4,14	5,00	4,53	4,60
30/06/2019	5,23	4,06	4,27	4,66	4,61
31/07/2019	6,00	5,22	4,43	4,74	4,62
31/08/2019	1,81	4,37	4,25	4,64	4,60
30/09/2019	3,17	3,68	3,87	4,64	4,59
31/10/2019	7,84	4,31	4,76	4,90	4,61
30/11/2019	6,24	5,77	5,07	5,03	4,62
31/12/2019	9,03	7,71	5,72	5,00	4,65
31/01/2020	4,05	6,46	5,39	4,91	4,64
29/02/2020	4,50	5,89	5,83	5,04	4,64
31/03/2020	4,76	4,44	6,09	4,99	4,64
30/04/2020	2,72	4,00	5,24	5,00	4,63
31/05/2020	1,80	3,10	4,50	4,79	4,62
30/06/2020	4,17	2,90	3,67	4,70	4,61
31/07/2020	5,21	3,74	3,87	4,63	4,62
31/08/2020	3,39	4,26	3,68	4,76	4,61
30/09/2020	3,08	3,90	3,40	4,75	4,60
31/10/2020	4,48	3,65	3,69	4,47	4,60

# BANKINTER 11 Fondo de Titulización Hipotecaria

Cartera de Activos Titulizados / Portfolio of Securitised Assets

Tasa de Amortización Anticipada / Prepayment rate

Activos / Assets: Créditos hipotecarios vivienda (PHs) / Residential mortgage credits (MCs)

Fecha / Date: 28/02/2025

Divisa / Currency: EUR

Esta serie histórica calculada a esta fecha puede diferir de las series históricas calculadas con anterioridad a consecuencia de cobros de los activos titulizados comunicados o modificados por el Administrador correspondiente con posterioridad a sus fechas de efectividad / This historical series calculated as at today's date may differ from previously calculated historical series following collections of the securitised assets communicated or

Fecha Date	% Tasa Anual Equivalente % Annual Percentage Rate				Acumulada Cumulative
	Mensual Monthly	Trimestral Quarterly	Semestral Semiannually	Anual Annual	
30/11/2020	3,84	3,80	4,03	4,27	4,60
31/12/2020	8,62	5,67	4,79	4,23	4,62
31/01/2021	4,99	5,84	4,75	4,31	4,62
28/02/2021	2,87	5,52	4,67	4,17	4,61
31/03/2021	3,28	3,72	4,70	4,05	4,60
30/04/2021	6,11	4,10	4,97	4,34	4,61
31/05/2021	4,49	4,63	5,08	4,56	4,61
30/06/2021	1,74	4,13	3,92	4,36	4,60
31/07/2021	5,10	3,79	3,94	4,35	4,60
31/08/2021	2,46	3,11	3,87	4,27	4,59
30/09/2021	5,58	4,39	4,26	4,48	4,59
31/10/2021	3,51	3,86	3,82	4,40	4,59
30/11/2021	4,62	4,57	3,84	4,46	4,59
31/12/2021	11,83	6,73	5,56	4,75	4,63
31/01/2022	3,54	6,73	5,31	4,63	4,62
28/02/2022	4,00	6,53	5,56	4,72	4,62
31/03/2022	7,08	4,88	5,81	5,04	4,63
30/04/2022	5,20	5,43	6,09	4,96	4,63
31/05/2022	6,06	6,11	6,32	5,09	4,64
30/06/2022	3,42	4,90	4,89	5,23	4,63
31/07/2022	3,57	4,36	4,90	5,10	4,63
31/08/2022	4,72	3,91	5,02	5,29	4,63
30/09/2022	5,19	4,50	4,70	5,25	4,63
31/10/2022	8,95	6,31	5,34	5,71	4,65
30/11/2022	9,14	7,78	5,86	6,09	4,68
31/12/2022	17,16	11,84	8,24	6,58	4,74
31/01/2023	14,04	13,51	9,98	7,47	4,79
28/02/2023	10,98	14,10	11,00	8,05	4,82
31/03/2023	8,34	11,15	11,50	8,16	4,84
30/04/2023	8,92	9,42	11,49	8,47	4,86



# BANKINTER 11 Fondo de Titulización Hipotecaria

Cartera de Activos Titulizados / Portfolio of Securitised Assets

Tasa de Amortización Anticipada / Prepayment rate

Activos / Assets: Créditos hipotecarios vivienda (PHs) / Residential mortgage credits (MCs)

Fecha / Date: 28/02/2025

Divisa / Currency: EUR

Esta serie histórica calculada a esta fecha puede diferir de las series históricas calculadas con anterioridad a consecuencia de cobros de los activos titulizados comunicados o modificados por el Administrador correspondiente con posterioridad a sus fechas de efectividad / This historical series calculated as at today's date may differ from previously calculated historical series following collections of the securitised assets communicated or

Fecha Date	% Tasa Anual Equivalente % Annual Percentage Rate				
	Mensual Monthly	Trimestral Quarterly	Semestral Semiannually	Anual Annual	Acumulada Cumulative
31/05/2023	12,43	9,92	12,03	9,00	4,89
30/06/2023	15,07	12,18	11,67	9,97	4,94
31/07/2023	11,60	13,05	11,25	10,62	4,98
31/08/2023	5,80	10,90	10,41	10,70	4,98
30/09/2023	8,08	8,53	10,37	10,93	5,00
31/10/2023	16,00	10,07	11,57	11,53	5,05
30/11/2023	11,24	11,84	11,37	11,70	5,08
31/12/2023	14,45	13,92	11,26	11,47	5,12
31/01/2024	12,79	12,84	11,47	11,36	5,16
29/02/2024	8,76	12,04	11,94	11,18	5,18
31/03/2024	9,26	10,29	12,13	11,25	5,20
30/04/2024	7,20	8,41	10,65	11,11	5,21
31/05/2024	9,69	8,73	10,40	10,88	5,23
30/06/2024	9,42	8,78	9,54	10,41	5,25
31/07/2024	6,37	8,51	8,46	9,98	5,25
31/08/2024	4,99	6,94	7,84	9,91	5,25
30/09/2024	7,80	6,39	7,59	9,89	5,26
31/10/2024	10,23	7,70	8,10	9,39	5,28
30/11/2024	4,83	7,65	7,30	8,86	5,28
31/12/2024	12,31	9,18	7,80	8,67	5,31
31/01/2025	8,94	8,74	8,22	8,34	5,33
28/02/2025	7,01	9,45	8,55	8,20	5,34