

BANKINTER 11 Fondo de Titulización Hipotecaria

Cartera de Activos Titulizados / Portfolio of Securitised Assets

Tasa de Amortización Anticipada / Prepayment rate

Activos / Assets: Créditos hipotecarios vivienda (PHs) / Residential mortgage credits (MCs)

Fecha / Date: 31/03/2025

Divisa / Currency: EUR

Esta serie histórica calculada a esta fecha puede diferir de las series históricas calculadas con anterioridad a consecuencia de cobros de los activos titulizados comunicados o modificados por el Administrador correspondiente con posterioridad a sus fechas de efectividad / This historical series calculated as at today's date may differ from previously calculated historical series following collections of the securitised assets communicated or modified by the relevant Servicer after their effective dates

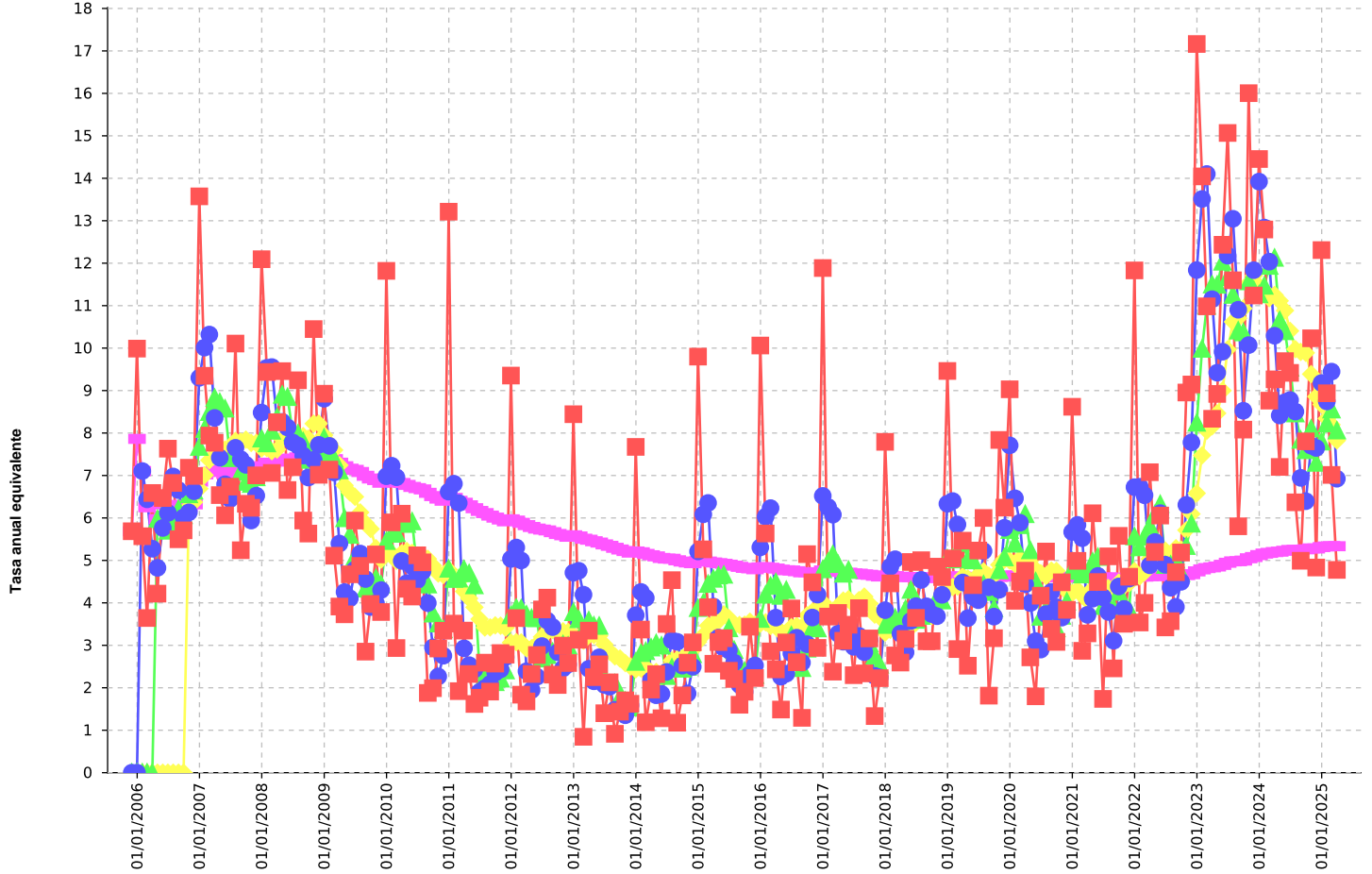

- TAE Mensual / Monthly APR
- TAE Trimestral / Quarterly APR
- ▲ TAE Semestral / Semiannual APR
- ◆ TAE Anual / Annual APR
- TAE Acumulada / Cumulative APR

BANKINTER 11 Fondo de Titulización Hipotecaria

Cartera de Activos Titulizados / Portfolio of Securitised Assets

Tasa de Amortización Anticipada / Prepayment rate

Activos / Assets: Créditos hipotecarios vivienda (PHs) / Residential mortgage credits (MCs)

Fecha / Date: 31/03/2025

Divisa / Currency: EUR

Esta serie histórica calculada a esta fecha puede diferir de las series históricas calculadas con anterioridad a consecuencia de cobros de los activos titulizados comunicados o modificados por el Administrador correspondiente con posterioridad a sus fechas de efectividad / This historical series calculated as at today's date may differ from previously calculated historical series following collections of the securitised assets communicated or

| Fecha Date | % Tasa Anual Equivalente % Annual Percentage Rate | | | | |
|---------------|--|-------------------------|---------------------------|-----------------|-------------------------|
| | Mensual Monthly | Trimestral Quarterly | Semestral Semiannually | Anual Annual | Acumulada Cumulative |
| 30/11/2005 | 5,69 | 0,00 | 0,00 | 0,00 | 5,69 |
| 31/12/2005 | 9,99 | 0,00 | 0,00 | 0,00 | 7,86 |
| 31/01/2006 | 5,57 | 7,10 | 0,00 | 0,00 | 7,10 |
| 28/02/2006 | 3,64 | 6,44 | 0,00 | 0,00 | 6,25 |
| 31/03/2006 | 6,59 | 5,27 | 0,00 | 0,00 | 6,32 |
| 30/04/2006 | 4,22 | 4,82 | 5,97 | 0,00 | 5,97 |
| 31/05/2006 | 6,47 | 5,76 | 6,10 | 0,00 | 6,04 |
| 30/06/2006 | 7,63 | 6,12 | 5,70 | 0,00 | 6,24 |
| 31/07/2006 | 6,82 | 6,98 | 5,91 | 0,00 | 6,31 |
| 31/08/2006 | 5,50 | 6,66 | 6,21 | 0,00 | 6,23 |
| 30/09/2006 | 5,71 | 6,01 | 6,06 | 0,00 | 6,18 |
| 31/10/2006 | 7,18 | 6,13 | 6,56 | 6,26 | 6,26 |
| 30/11/2006 | 6,99 | 6,63 | 6,64 | 6,37 | 6,32 |
| 31/12/2006 | 13,57 | 9,30 | 7,67 | 6,69 | 6,86 |
| 31/01/2007 | 9,35 | 10,01 | 8,09 | 7,01 | 7,03 |
| 28/02/2007 | 7,94 | 10,32 | 8,49 | 7,36 | 7,08 |
| 31/03/2007 | 7,77 | 8,36 | 8,83 | 7,46 | 7,12 |
| 30/04/2007 | 6,54 | 7,42 | 8,72 | 7,65 | 7,09 |
| 31/05/2007 | 6,06 | 6,79 | 8,57 | 7,61 | 7,04 |
| 30/06/2007 | 6,74 | 6,45 | 7,41 | 7,54 | 7,02 |
| 31/07/2007 | 10,11 | 7,65 | 7,54 | 7,81 | 7,17 |
| 31/08/2007 | 5,24 | 7,38 | 7,09 | 7,79 | 7,08 |
| 30/09/2007 | 6,33 | 7,25 | 6,85 | 7,84 | 7,05 |
| 31/10/2007 | 6,24 | 5,94 | 6,80 | 7,77 | 7,02 |
| 30/11/2007 | 7,00 | 6,53 | 6,96 | 7,77 | 7,02 |
| 31/12/2007 | 12,09 | 8,48 | 7,87 | 7,64 | 7,22 |
| 31/01/2008 | 9,44 | 9,54 | 7,75 | 7,65 | 7,30 |
| 29/02/2008 | 7,06 | 9,55 | 8,05 | 7,57 | 7,29 |
| 31/03/2008 | 8,25 | 8,26 | 8,37 | 7,61 | 7,33 |
| 30/04/2008 | 9,46 | 8,26 | 8,90 | 7,86 | 7,40 |

BANKINTER 11 Fondo de Titulización Hipotecaria

Cartera de Activos Titulizados / Portfolio of Securitised Assets

Tasa de Amortización Anticipada / Prepayment rate

Activos / Assets: Créditos hipotecarios vivienda (PHs) / Residential mortgage credits (MCs)

Fecha / Date: 31/03/2025

Divisa / Currency: EUR

Esta serie histórica calculada a esta fecha puede diferir de las series históricas calculadas con anterioridad a consecuencia de cobros de los activos titulizados comunicados o modificados por el Administrador correspondiente con posterioridad a sus fechas de efectividad / This historical series calculated as at today's date may differ from previously calculated historical series following collections of the securitised assets communicated or

| Fecha Date | % Tasa Anual Equivalente % Annual Percentage Rate | | | | |
|---------------|--|-------------------------|---------------------------|-----------------|-------------------------|
| | Mensual Monthly | Trimestral Quarterly | Semestral Semiannually | Anual Annual | Acumulada Cumulative |
| 31/05/2008 | 6,66 | 8,13 | 8,85 | 7,91 | 7,37 |
| 30/06/2008 | 7,19 | 7,78 | 8,02 | 7,94 | 7,37 |
| 31/07/2008 | 9,24 | 7,71 | 7,98 | 7,87 | 7,43 |
| 31/08/2008 | 5,94 | 7,47 | 7,80 | 7,93 | 7,38 |
| 30/09/2008 | 5,63 | 6,95 | 7,37 | 7,87 | 7,33 |
| 31/10/2008 | 10,45 | 7,37 | 7,54 | 8,22 | 7,42 |
| 30/11/2008 | 7,02 | 7,72 | 7,60 | 8,22 | 7,41 |
| 31/12/2008 | 8,93 | 8,81 | 7,88 | 7,95 | 7,45 |
| 31/01/2009 | 7,14 | 7,70 | 7,53 | 7,76 | 7,44 |
| 28/02/2009 | 5,11 | 7,07 | 7,40 | 7,60 | 7,38 |
| 31/03/2009 | 3,91 | 5,40 | 7,12 | 7,24 | 7,30 |
| 30/04/2009 | 3,73 | 4,25 | 5,99 | 6,77 | 7,22 |
| 31/05/2009 | 4,67 | 4,11 | 5,60 | 6,60 | 7,16 |
| 30/06/2009 | 5,94 | 4,78 | 5,09 | 6,50 | 7,13 |
| 31/07/2009 | 4,87 | 5,16 | 4,71 | 6,13 | 7,08 |
| 31/08/2009 | 2,85 | 4,56 | 4,33 | 5,88 | 6,99 |
| 30/09/2009 | 3,97 | 3,90 | 4,34 | 5,74 | 6,93 |
| 31/10/2009 | 5,14 | 3,99 | 4,58 | 5,29 | 6,89 |
| 30/11/2009 | 3,78 | 4,30 | 4,43 | 5,02 | 6,83 |
| 31/12/2009 | 11,82 | 6,98 | 5,45 | 5,27 | 6,93 |
| 31/01/2010 | 5,90 | 7,23 | 5,63 | 5,17 | 6,91 |
| 28/02/2010 | 2,94 | 6,96 | 5,64 | 4,99 | 6,84 |
| 31/03/2010 | 6,10 | 4,99 | 5,99 | 5,17 | 6,82 |
| 30/04/2010 | 4,33 | 4,46 | 5,86 | 5,22 | 6,78 |
| 31/05/2010 | 4,15 | 4,86 | 5,92 | 5,18 | 6,73 |
| 30/06/2010 | 5,12 | 4,53 | 4,76 | 5,11 | 6,70 |
| 31/07/2010 | 4,95 | 4,74 | 4,60 | 5,12 | 6,67 |
| 31/08/2010 | 1,88 | 4,00 | 4,43 | 5,04 | 6,59 |
| 30/09/2010 | 1,99 | 2,95 | 3,75 | 4,87 | 6,52 |
| 31/10/2010 | 2,93 | 2,27 | 3,51 | 4,69 | 6,46 |

BANKINTER 11 Fondo de Titulización Hipotecaria

Cartera de Activos Titulizados / Portfolio of Securitised Assets

Tasa de Amortización Anticipada / Prepayment rate

Activos / Assets: Créditos hipotecarios vivienda (PHs) / Residential mortgage credits (MCs)

Fecha / Date: 31/03/2025

Divisa / Currency: EUR

Esta serie histórica calculada a esta fecha puede diferir de las series históricas calculadas con anterioridad a consecuencia de cobros de los activos titulizados comunicados o modificados por el Administrador correspondiente con posterioridad a sus fechas de efectividad / This historical series calculated as at today's date may differ from previously calculated historical series following collections of the securitised assets communicated or

| Fecha Date | % Tasa Anual Equivalente % Annual Percentage Rate | | | | |
|---------------|--|-------------------------|---------------------------|-----------------|-------------------------|
| | Mensual Monthly | Trimestral Quarterly | Semestral Semiannually | Anual Annual | Acumulada Cumulative |
| 30/11/2010 | 3,34 | 2,75 | 3,38 | 4,66 | 6,41 |
| 31/12/2010 | 13,21 | 6,62 | 4,80 | 4,78 | 6,52 |
| 31/01/2011 | 3,51 | 6,81 | 4,56 | 4,58 | 6,47 |
| 28/02/2011 | 1,92 | 6,35 | 4,57 | 4,50 | 6,40 |
| 31/03/2011 | 3,35 | 2,93 | 4,79 | 4,27 | 6,36 |
| 30/04/2011 | 2,32 | 2,53 | 4,69 | 4,10 | 6,30 |
| 31/05/2011 | 1,62 | 2,43 | 4,41 | 3,90 | 6,23 |
| 30/06/2011 | 1,77 | 1,90 | 2,42 | 3,62 | 6,17 |
| 31/07/2011 | 2,59 | 1,99 | 2,26 | 3,42 | 6,11 |
| 31/08/2011 | 1,91 | 2,09 | 2,26 | 3,42 | 6,06 |
| 30/09/2011 | 2,57 | 2,36 | 2,13 | 3,47 | 6,01 |
| 31/10/2011 | 2,82 | 2,43 | 2,21 | 3,46 | 5,96 |
| 30/11/2011 | 2,78 | 2,72 | 2,41 | 3,41 | 5,92 |
| 31/12/2011 | 9,35 | 5,03 | 3,71 | 3,06 | 5,97 |
| 31/01/2012 | 3,64 | 5,30 | 3,88 | 3,07 | 5,94 |
| 29/02/2012 | 1,84 | 5,00 | 3,87 | 3,07 | 5,88 |
| 31/03/2012 | 1,68 | 2,39 | 3,72 | 2,93 | 5,83 |
| 30/04/2012 | 2,32 | 1,95 | 3,64 | 2,93 | 5,79 |
| 31/05/2012 | 2,77 | 2,26 | 3,64 | 3,02 | 5,75 |
| 30/06/2012 | 3,84 | 2,98 | 2,69 | 3,20 | 5,73 |
| 31/07/2012 | 4,12 | 3,58 | 2,77 | 3,33 | 5,71 |
| 31/08/2012 | 2,31 | 3,43 | 2,85 | 3,36 | 5,67 |
| 30/09/2012 | 2,07 | 2,84 | 2,91 | 3,32 | 5,62 |
| 31/10/2012 | 2,99 | 2,46 | 3,02 | 3,33 | 5,59 |
| 30/11/2012 | 2,58 | 2,55 | 2,99 | 3,31 | 5,56 |
| 31/12/2012 | 8,44 | 4,71 | 3,78 | 3,23 | 5,59 |
| 31/01/2013 | 3,13 | 4,76 | 3,61 | 3,19 | 5,56 |
| 28/02/2013 | 0,85 | 4,19 | 3,37 | 3,11 | 5,51 |
| 31/03/2013 | 3,35 | 2,45 | 3,59 | 3,25 | 5,49 |
| 30/04/2013 | 2,25 | 2,15 | 3,46 | 3,24 | 5,45 |

BANKINTER 11 Fondo de Titulización Hipotecaria

Cartera de Activos Titulizados / Portfolio of Securitised Assets

Tasa de Amortización Anticipada / Prepayment rate

Activos / Assets: Créditos hipotecarios vivienda (PHs) / Residential mortgage credits (MCs)

Fecha / Date: 31/03/2025

Divisa / Currency: EUR

Esta serie histórica calculada a esta fecha puede diferir de las series históricas calculadas con anterioridad a consecuencia de cobros de los activos titulizados comunicados o modificados por el Administrador correspondiente con posterioridad a sus fechas de efectividad / This historical series calculated as at today's date may differ from previously calculated historical series following collections of the securitised assets communicated or

| Fecha Date | % Tasa Anual Equivalente % Annual Percentage Rate | | | | Acumulada Cumulative |
|---------------|--|-------------------------|---------------------------|-----------------|-------------------------|
| | Mensual Monthly | Trimestral Quarterly | Semestral Semiannually | Anual Annual | |
| 31/05/2013 | 2,55 | 2,72 | 3,46 | 3,22 | 5,42 |
| 30/06/2013 | 1,40 | 2,07 | 2,26 | 3,02 | 5,38 |
| 31/07/2013 | 2,13 | 2,03 | 2,09 | 2,85 | 5,34 |
| 31/08/2013 | 0,92 | 1,48 | 2,10 | 2,74 | 5,30 |
| 30/09/2013 | 1,44 | 1,50 | 1,78 | 2,69 | 5,26 |
| 31/10/2013 | 1,70 | 1,35 | 1,69 | 2,58 | 5,22 |
| 30/11/2013 | 1,62 | 1,59 | 1,54 | 2,50 | 5,18 |
| 31/12/2013 | 7,67 | 3,71 | 2,61 | 2,43 | 5,21 |
| 31/01/2014 | 3,37 | 4,26 | 2,82 | 2,45 | 5,19 |
| 28/02/2014 | 1,19 | 4,12 | 2,86 | 2,48 | 5,15 |
| 31/03/2014 | 1,96 | 2,18 | 2,95 | 2,37 | 5,12 |
| 30/04/2014 | 2,32 | 1,82 | 3,05 | 2,37 | 5,09 |
| 31/05/2014 | 1,28 | 1,85 | 2,99 | 2,27 | 5,06 |
| 30/06/2014 | 3,50 | 2,37 | 2,27 | 2,44 | 5,04 |
| 31/07/2014 | 4,53 | 3,12 | 2,47 | 2,64 | 5,04 |
| 31/08/2014 | 1,18 | 3,08 | 2,47 | 2,67 | 5,00 |
| 30/09/2014 | 1,82 | 2,52 | 2,45 | 2,70 | 4,97 |
| 31/10/2014 | 2,59 | 1,87 | 2,49 | 2,77 | 4,95 |
| 30/11/2014 | 3,07 | 2,50 | 2,79 | 2,89 | 4,93 |
| 31/12/2014 | 9,80 | 5,21 | 3,88 | 3,08 | 4,98 |
| 31/01/2015 | 5,26 | 6,09 | 4,00 | 3,24 | 4,98 |
| 28/02/2015 | 3,90 | 6,35 | 4,44 | 3,46 | 4,97 |
| 31/03/2015 | 2,57 | 3,91 | 4,57 | 3,51 | 4,95 |
| 30/04/2015 | 3,08 | 3,18 | 4,64 | 3,57 | 4,94 |
| 31/05/2015 | 3,17 | 2,94 | 4,66 | 3,73 | 4,92 |
| 30/06/2015 | 2,40 | 2,88 | 3,40 | 3,64 | 4,90 |
| 31/07/2015 | 2,21 | 2,59 | 2,89 | 3,44 | 4,88 |
| 31/08/2015 | 1,60 | 2,07 | 2,50 | 3,48 | 4,85 |
| 30/09/2015 | 1,91 | 1,90 | 2,39 | 3,49 | 4,82 |
| 31/10/2015 | 3,44 | 2,32 | 2,46 | 3,56 | 4,81 |

BANKINTER 11 Fondo de Titulización Hipotecaria

Cartera de Activos Titulizados / Portfolio of Securitised Assets

Tasa de Amortización Anticipada / Prepayment rate

Activos / Assets: Créditos hipotecarios vivienda (PHs) / Residential mortgage credits (MCs)

Fecha / Date: 31/03/2025

Divisa / Currency: EUR

Esta serie histórica calculada a esta fecha puede diferir de las series históricas calculadas con anterioridad a consecuencia de cobros de los activos titulizados comunicados o modificados por el Administrador correspondiente con posterioridad a sus fechas de efectividad / This historical series calculated as at today's date may differ from previously calculated historical series following collections of the securitised assets communicated or

| Fecha Date | % Tasa Anual Equivalente % Annual Percentage Rate | | | | |
|---------------|--|-------------------------|---------------------------|-----------------|-------------------------|
| | Mensual Monthly | Trimestral Quarterly | Semestral Semiannually | Anual Annual | Acumulada Cumulative |
| 30/11/2015 | 2,23 | 2,53 | 2,30 | 3,49 | 4,79 |
| 31/12/2015 | 10,06 | 5,31 | 3,62 | 3,51 | 4,84 |
| 31/01/2016 | 5,63 | 6,03 | 4,19 | 3,54 | 4,84 |
| 29/02/2016 | 2,86 | 6,23 | 4,40 | 3,46 | 4,83 |
| 31/03/2016 | 2,43 | 3,65 | 4,48 | 3,44 | 4,81 |
| 30/04/2016 | 1,49 | 2,26 | 4,16 | 3,31 | 4,78 |
| 31/05/2016 | 3,07 | 2,33 | 4,30 | 3,31 | 4,77 |
| 30/06/2016 | 3,87 | 2,81 | 3,23 | 3,43 | 4,76 |
| 31/07/2016 | 2,60 | 3,18 | 2,72 | 3,46 | 4,75 |
| 31/08/2016 | 1,29 | 2,59 | 2,46 | 3,43 | 4,72 |
| 30/09/2016 | 5,15 | 3,03 | 2,92 | 3,70 | 4,72 |
| 31/10/2016 | 4,48 | 3,66 | 3,42 | 3,79 | 4,72 |
| 30/11/2016 | 2,94 | 4,19 | 3,40 | 3,85 | 4,71 |
| 31/12/2016 | 11,89 | 6,52 | 4,79 | 4,01 | 4,76 |
| 31/01/2017 | 3,68 | 6,26 | 4,97 | 3,85 | 4,76 |
| 28/02/2017 | 2,38 | 6,08 | 5,14 | 3,81 | 4,74 |
| 31/03/2017 | 3,76 | 3,28 | 4,91 | 3,92 | 4,73 |
| 30/04/2017 | 3,11 | 3,08 | 4,68 | 4,05 | 4,72 |
| 31/05/2017 | 3,48 | 3,45 | 4,77 | 4,09 | 4,71 |
| 30/06/2017 | 2,30 | 2,96 | 3,12 | 3,96 | 4,69 |
| 31/07/2017 | 3,88 | 3,22 | 3,15 | 4,06 | 4,69 |
| 31/08/2017 | 2,34 | 2,84 | 3,15 | 4,15 | 4,67 |
| 30/09/2017 | 3,16 | 3,13 | 3,05 | 3,98 | 4,66 |
| 31/10/2017 | 1,33 | 2,28 | 2,75 | 3,72 | 4,64 |
| 30/11/2017 | 2,23 | 2,24 | 2,54 | 3,66 | 4,62 |
| 31/12/2017 | 7,79 | 3,83 | 3,48 | 3,30 | 4,64 |
| 31/01/2018 | 4,46 | 4,85 | 3,58 | 3,36 | 4,64 |
| 28/02/2018 | 2,76 | 5,03 | 3,65 | 3,40 | 4,63 |
| 31/03/2018 | 2,59 | 3,28 | 3,55 | 3,30 | 4,62 |
| 30/04/2018 | 3,15 | 2,84 | 3,85 | 3,30 | 4,61 |

BANKINTER 11 Fondo de Titulización Hipotecaria

Cartera de Activos Titulizados / Portfolio of Securitised Assets

Tasa de Amortización Anticipada / Prepayment rate

Activos / Assets: Créditos hipotecarios vivienda (PHs) / Residential mortgage credits (MCs)

Fecha / Date: 31/03/2025

Divisa / Currency: EUR

Esta serie histórica calculada a esta fecha puede diferir de las series históricas calculadas con anterioridad a consecuencia de cobros de los activos titulizados comunicados o modificados por el Administrador correspondiente con posterioridad a sus fechas de efectividad / This historical series calculated as at today's date may differ from previously calculated historical series following collections of the securitised assets communicated or

| Fecha Date | % Tasa Anual Equivalente % Annual Percentage Rate | | | | |
|---------------|--|-------------------------|---------------------------|-----------------|-------------------------|
| | Mensual Monthly | Trimestral Quarterly | Semestral Semiannually | Anual Annual | Acumulada Cumulative |
| 31/05/2018 | 4,96 | 3,57 | 4,30 | 3,43 | 4,61 |
| 30/06/2018 | 3,65 | 3,92 | 3,60 | 3,54 | 4,60 |
| 31/07/2018 | 5,00 | 4,54 | 3,69 | 3,63 | 4,61 |
| 31/08/2018 | 3,09 | 3,92 | 3,75 | 3,70 | 4,60 |
| 30/09/2018 | 3,10 | 3,74 | 3,83 | 3,69 | 4,59 |
| 31/10/2018 | 4,85 | 3,69 | 4,11 | 3,98 | 4,59 |
| 30/11/2018 | 4,61 | 4,19 | 4,05 | 4,18 | 4,59 |
| 31/12/2018 | 9,46 | 6,33 | 5,04 | 4,32 | 4,62 |
| 31/01/2019 | 5,05 | 6,40 | 5,05 | 4,37 | 4,62 |
| 28/02/2019 | 2,91 | 5,85 | 5,02 | 4,39 | 4,61 |
| 31/03/2019 | 5,46 | 4,48 | 5,41 | 4,62 | 4,62 |
| 30/04/2019 | 2,52 | 3,64 | 5,03 | 4,57 | 4,60 |
| 31/05/2019 | 4,42 | 4,14 | 5,00 | 4,53 | 4,60 |
| 30/06/2019 | 5,23 | 4,06 | 4,27 | 4,66 | 4,61 |
| 31/07/2019 | 6,00 | 5,22 | 4,43 | 4,74 | 4,62 |
| 31/08/2019 | 1,81 | 4,37 | 4,25 | 4,64 | 4,60 |
| 30/09/2019 | 3,17 | 3,68 | 3,87 | 4,64 | 4,59 |
| 31/10/2019 | 7,84 | 4,31 | 4,76 | 4,90 | 4,61 |
| 30/11/2019 | 6,24 | 5,77 | 5,07 | 5,03 | 4,62 |
| 31/12/2019 | 9,03 | 7,71 | 5,72 | 5,00 | 4,65 |
| 31/01/2020 | 4,05 | 6,46 | 5,39 | 4,91 | 4,64 |
| 29/02/2020 | 4,50 | 5,89 | 5,83 | 5,04 | 4,64 |
| 31/03/2020 | 4,76 | 4,44 | 6,09 | 4,99 | 4,64 |
| 30/04/2020 | 2,72 | 4,00 | 5,24 | 5,00 | 4,63 |
| 31/05/2020 | 1,80 | 3,10 | 4,50 | 4,79 | 4,62 |
| 30/06/2020 | 4,17 | 2,90 | 3,67 | 4,70 | 4,61 |
| 31/07/2020 | 5,21 | 3,74 | 3,87 | 4,63 | 4,62 |
| 31/08/2020 | 3,39 | 4,26 | 3,68 | 4,76 | 4,61 |
| 30/09/2020 | 3,08 | 3,90 | 3,40 | 4,75 | 4,60 |
| 31/10/2020 | 4,48 | 3,65 | 3,69 | 4,47 | 4,60 |

BANKINTER 11 Fondo de Titulización Hipotecaria

Cartera de Activos Titulizados / Portfolio of Securitised Assets

Tasa de Amortización Anticipada / Prepayment rate

Activos / Assets: Créditos hipotecarios vivienda (PHs) / Residential mortgage credits (MCs)

Fecha / Date: 31/03/2025

Divisa / Currency: EUR

Esta serie histórica calculada a esta fecha puede diferir de las series históricas calculadas con anterioridad a consecuencia de cobros de los activos titulizados comunicados o modificados por el Administrador correspondiente con posterioridad a sus fechas de efectividad / This historical series calculated as at today's date may differ from previously calculated historical series following collections of the securitised assets communicated or

| Fecha Date | % Tasa Anual Equivalente % Annual Percentage Rate | | | | Acumulada Cumulative |
|---------------|--|-------------------------|---------------------------|-----------------|-------------------------|
| | Mensual Monthly | Trimestral Quarterly | Semestral Semiannually | Anual Annual | |
| 30/11/2020 | 3,84 | 3,80 | 4,03 | 4,27 | 4,60 |
| 31/12/2020 | 8,62 | 5,67 | 4,79 | 4,23 | 4,62 |
| 31/01/2021 | 4,99 | 5,84 | 4,75 | 4,31 | 4,62 |
| 28/02/2021 | 2,87 | 5,52 | 4,67 | 4,17 | 4,61 |
| 31/03/2021 | 3,28 | 3,72 | 4,70 | 4,05 | 4,60 |
| 30/04/2021 | 6,11 | 4,10 | 4,97 | 4,34 | 4,61 |
| 31/05/2021 | 4,49 | 4,63 | 5,08 | 4,56 | 4,61 |
| 30/06/2021 | 1,74 | 4,13 | 3,92 | 4,36 | 4,60 |
| 31/07/2021 | 5,10 | 3,79 | 3,94 | 4,35 | 4,60 |
| 31/08/2021 | 2,46 | 3,11 | 3,87 | 4,27 | 4,59 |
| 30/09/2021 | 5,58 | 4,39 | 4,26 | 4,48 | 4,59 |
| 31/10/2021 | 3,51 | 3,86 | 3,82 | 4,40 | 4,59 |
| 30/11/2021 | 4,62 | 4,57 | 3,84 | 4,46 | 4,59 |
| 31/12/2021 | 11,83 | 6,73 | 5,56 | 4,75 | 4,63 |
| 31/01/2022 | 3,54 | 6,73 | 5,31 | 4,63 | 4,62 |
| 28/02/2022 | 4,00 | 6,53 | 5,56 | 4,72 | 4,62 |
| 31/03/2022 | 7,08 | 4,88 | 5,81 | 5,04 | 4,63 |
| 30/04/2022 | 5,20 | 5,43 | 6,09 | 4,96 | 4,63 |
| 31/05/2022 | 6,06 | 6,11 | 6,32 | 5,09 | 4,64 |
| 30/06/2022 | 3,42 | 4,90 | 4,89 | 5,23 | 4,63 |
| 31/07/2022 | 3,57 | 4,36 | 4,90 | 5,10 | 4,63 |
| 31/08/2022 | 4,72 | 3,91 | 5,02 | 5,29 | 4,63 |
| 30/09/2022 | 5,19 | 4,50 | 4,70 | 5,25 | 4,63 |
| 31/10/2022 | 8,95 | 6,31 | 5,34 | 5,71 | 4,65 |
| 30/11/2022 | 9,14 | 7,78 | 5,86 | 6,09 | 4,68 |
| 31/12/2022 | 17,16 | 11,84 | 8,24 | 6,58 | 4,74 |
| 31/01/2023 | 14,04 | 13,51 | 9,98 | 7,47 | 4,79 |
| 28/02/2023 | 10,98 | 14,10 | 11,00 | 8,05 | 4,82 |
| 31/03/2023 | 8,34 | 11,15 | 11,50 | 8,16 | 4,84 |
| 30/04/2023 | 8,92 | 9,42 | 11,49 | 8,47 | 4,86 |

BANKINTER 11 Fondo de Titulización Hipotecaria

Cartera de Activos Titulizados / Portfolio of Securitised Assets

Tasa de Amortización Anticipada / Prepayment rate

Activos / Assets: Créditos hipotecarios vivienda (PHs) / Residential mortgage credits (MCs)

Fecha / Date: 31/03/2025

Divisa / Currency: EUR

Esta serie histórica calculada a esta fecha puede diferir de las series históricas calculadas con anterioridad a consecuencia de cobros de los activos titulizados comunicados o modificados por el Administrador correspondiente con posterioridad a sus fechas de efectividad / This historical series calculated as at today's date may differ from previously calculated historical series following collections of the securitised assets communicated or

| Fecha Date | % Tasa Anual Equivalente % Annual Percentage Rate | | | | |
|---------------|--|-------------------------|---------------------------|-----------------|-------------------------|
| | Mensual Monthly | Trimestral Quarterly | Semestral Semiannually | Anual Annual | Acumulada Cumulative |
| 31/05/2023 | 12,43 | 9,92 | 12,03 | 9,00 | 4,89 |
| 30/06/2023 | 15,07 | 12,18 | 11,67 | 9,97 | 4,94 |
| 31/07/2023 | 11,60 | 13,05 | 11,25 | 10,62 | 4,98 |
| 31/08/2023 | 5,80 | 10,90 | 10,41 | 10,70 | 4,98 |
| 30/09/2023 | 8,08 | 8,53 | 10,37 | 10,93 | 5,00 |
| 31/10/2023 | 16,00 | 10,07 | 11,57 | 11,53 | 5,05 |
| 30/11/2023 | 11,24 | 11,84 | 11,37 | 11,70 | 5,08 |
| 31/12/2023 | 14,45 | 13,92 | 11,26 | 11,47 | 5,12 |
| 31/01/2024 | 12,79 | 12,84 | 11,47 | 11,36 | 5,16 |
| 29/02/2024 | 8,76 | 12,04 | 11,94 | 11,18 | 5,18 |
| 31/03/2024 | 9,26 | 10,29 | 12,13 | 11,25 | 5,20 |
| 30/04/2024 | 7,20 | 8,41 | 10,65 | 11,11 | 5,21 |
| 31/05/2024 | 9,69 | 8,73 | 10,40 | 10,88 | 5,23 |
| 30/06/2024 | 9,42 | 8,78 | 9,54 | 10,41 | 5,25 |
| 31/07/2024 | 6,37 | 8,51 | 8,46 | 9,98 | 5,25 |
| 31/08/2024 | 4,99 | 6,94 | 7,84 | 9,91 | 5,25 |
| 30/09/2024 | 7,80 | 6,39 | 7,59 | 9,89 | 5,26 |
| 31/10/2024 | 10,23 | 7,70 | 8,10 | 9,39 | 5,28 |
| 30/11/2024 | 4,83 | 7,65 | 7,30 | 8,86 | 5,28 |
| 31/12/2024 | 12,31 | 9,18 | 7,80 | 8,67 | 5,31 |
| 31/01/2025 | 8,94 | 8,74 | 8,22 | 8,34 | 5,33 |
| 28/02/2025 | 7,01 | 9,45 | 8,55 | 8,20 | 5,34 |
| 31/03/2025 | 4,78 | 6,92 | 8,06 | 7,83 | 5,33 |