

# BANKINTER 13 Fondo de Titulización de Activos

Cartera de Activos Titulizados / Portfolio of Securitised Assets

Tasa de Amortización Anticipada / Prepayment rate

Activos / Assets: Préstamos hipotecarios vivienda (CTHS) / Residential mortgage loans (PTCs)

Fecha / Date: 31/10/2024

Divisa / Currency: EUR

Esta serie histórica calculada a esta fecha puede diferir de las series históricas calculadas con anterioridad a consecuencia de cobros de los activos titulizados comunicados o modificados por el Administrador correspondiente con posterioridad a sus fechas de efectividad / This historical series calculated as at today's date may differ from previously calculated historical series following collections of the securitised assets communicated or modified by the relevant Servicer after their effective dates

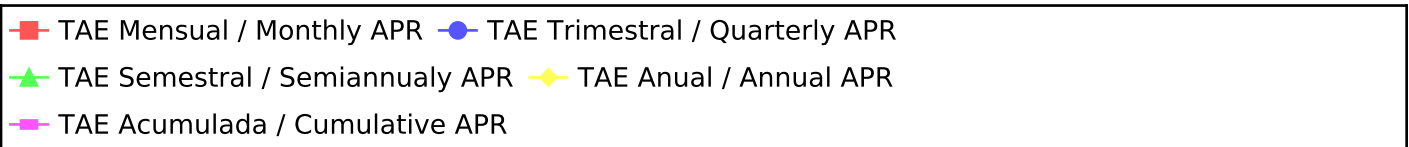
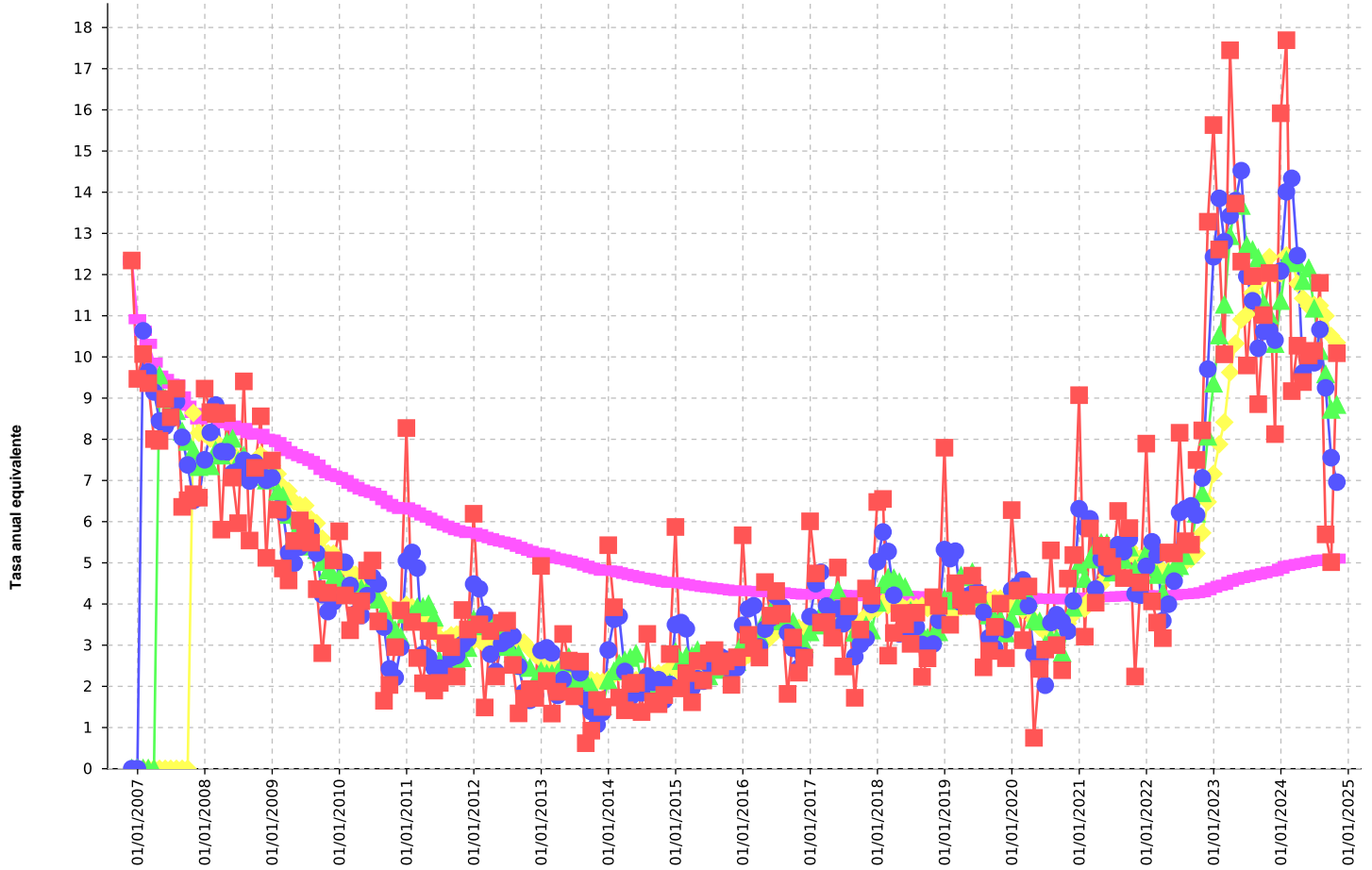

# BANKINTER 13 Fondo de Titulización de Activos

Cartera de Activos Titulizados / Portfolio of Securitised Assets

Tasa de Amortización Anticipada / Prepayment rate

Activos / Assets: Préstamos hipotecarios vivienda (CTHS) / Residential mortgage loans (PTCs)

Fecha / Date: 31/10/2024

Divisa / Currency: EUR

Esta serie histórica calculada a esta fecha puede diferir de las series históricas calculadas con anterioridad a consecuencia de cobros de los activos titulizados comunicados o modificados por el Administrador correspondiente con posterioridad a sus fechas de efectividad / This historical series calculated as at today's date may differ from previously calculated historical series following collections of the securitised assets communicated or

Fecha Date	% Tasa Anual Equivalente % Annual Percentage Rate				
	Mensual Monthly	Trimestral Quarterly	Semestral Semiannually	Anual Annual	Acumulada Cumulative
30/11/2006	12,34	0,00	0,00	0,00	12,34
31/12/2006	9,47	0,00	0,00	0,00	10,92
31/01/2007	10,07	10,64	0,00	0,00	10,64
28/02/2007	9,36	9,63	0,00	0,00	10,32
31/03/2007	8,01	9,15	0,00	0,00	9,86
30/04/2007	7,96	8,45	9,55	0,00	9,55
31/05/2007	8,98	8,32	8,98	0,00	9,47
30/06/2007	8,54	8,49	8,82	0,00	9,35
31/07/2007	9,23	8,91	8,68	0,00	9,34
31/08/2007	6,36	8,05	8,18	0,00	9,04
30/09/2007	6,52	7,38	7,94	0,00	8,82
31/10/2007	6,67	6,52	7,72	8,64	8,64
30/11/2007	6,58	6,59	7,32	8,15	8,48
31/12/2007	9,23	7,50	7,44	8,13	8,54
31/01/2008	8,66	8,16	7,34	8,01	8,54
29/02/2008	8,61	8,83	7,72	7,95	8,55
31/03/2008	5,81	7,70	7,60	7,77	8,39
30/04/2008	8,64	7,69	7,93	7,83	8,40
31/05/2008	7,07	7,18	8,01	7,67	8,33
30/06/2008	5,96	7,23	7,47	7,45	8,22
31/07/2008	9,41	7,49	7,59	7,47	8,27
31/08/2008	5,54	6,99	7,08	7,40	8,15
30/09/2008	7,31	7,43	7,33	7,47	8,11
31/10/2008	8,56	7,14	7,32	7,62	8,13
30/11/2008	5,12	7,01	7,00	7,50	8,01
31/12/2008	7,48	7,07	7,25	7,36	7,99
31/01/2009	6,29	6,30	6,72	7,16	7,93
28/02/2009	4,86	6,22	6,61	6,85	7,82
31/03/2009	4,57	5,24	6,16	6,75	7,71
30/04/2009	5,53	4,99	5,65	6,49	7,64

# BANKINTER 13 Fondo de Titulización de Activos

Cartera de Activos Titulizados / Portfolio of Securitised Assets

Tasa de Amortización Anticipada / Prepayment rate

Activos / Assets: Préstamos hipotecarios vivienda (CTHS) / Residential mortgage loans (PTCs)

Fecha / Date: 31/10/2024

Divisa / Currency: EUR

Esta serie histórica calculada a esta fecha puede diferir de las series históricas calculadas con anterioridad a consecuencia de cobros de los activos titulizados comunicados o modificados por el Administrador correspondiente con posterioridad a sus fechas de efectividad / This historical series calculated as at today's date may differ from previously calculated historical series following collections of the securitised assets communicated or

Fecha Date	% Tasa Anual Equivalente % Annual Percentage Rate				
	Mensual Monthly	Trimestral Quarterly	Semestral Semiannually	Annual Annual	Acumulada Cumulative
31/05/2009	6,03	5,38	5,80	6,40	7,59
30/06/2009	5,84	5,80	5,52	6,39	7,54
31/07/2009	5,49	5,79	5,39	6,06	7,47
31/08/2009	4,36	5,23	5,31	5,96	7,38
30/09/2009	2,81	4,23	5,02	5,59	7,26
31/10/2009	4,27	3,82	4,81	5,23	7,18
30/11/2009	5,06	4,05	4,64	5,22	7,12
31/12/2009	5,77	5,04	4,63	5,08	7,08
31/01/2010	4,21	5,01	4,42	4,90	7,01
28/02/2010	3,36	4,45	4,25	4,78	6,92
31/03/2010	3,73	3,77	4,40	4,71	6,84
30/04/2010	4,07	3,72	4,37	4,59	6,78
31/05/2010	4,82	4,20	4,33	4,49	6,73
30/06/2010	5,06	4,65	4,21	4,42	6,70
31/07/2010	3,58	4,49	4,10	4,26	6,63
31/08/2010	1,65	3,44	3,82	4,04	6,52
30/09/2010	2,03	2,42	3,54	3,97	6,43
31/10/2010	2,95	2,21	3,36	3,86	6,36
30/11/2010	3,84	2,95	3,19	3,76	6,31
31/12/2010	8,27	5,05	3,75	3,98	6,35
31/01/2011	3,56	5,25	3,74	3,92	6,29
28/02/2011	2,69	4,87	3,92	3,87	6,23
31/03/2011	2,08	2,78	3,92	3,73	6,15
30/04/2011	3,35	2,70	3,99	3,67	6,10
31/05/2011	1,90	2,44	3,67	3,43	6,02
30/06/2011	2,08	2,44	2,61	3,18	5,95
31/07/2011	3,05	2,34	2,52	3,14	5,90
31/08/2011	2,95	2,70	2,57	3,24	5,85
30/09/2011	2,24	2,75	2,60	3,26	5,79
31/10/2011	3,85	3,02	2,68	3,34	5,76

# BANKINTER 13 Fondo de Titulización de Activos

Cartera de Activos Titulizados / Portfolio of Securitised Assets

Tasa de Amortización Anticipada / Prepayment rate

Activos / Assets: Préstamos hipotecarios vivienda (CTHS) / Residential mortgage loans (PTCs)

Fecha / Date: 31/10/2024

Divisa / Currency: EUR

Esta serie histórica calculada a esta fecha puede diferir de las series históricas calculadas con anterioridad a consecuencia de cobros de los activos titulizados comunicados o modificados por el Administrador correspondiente con posterioridad a sus fechas de efectividad / This historical series calculated as at today's date may differ from previously calculated historical series following collections of the securitised assets communicated or

Fecha Date	% Tasa Anual Equivalente % Annual Percentage Rate				Acumulada Cumulative
	Mensual Monthly	Trimestral Quarterly	Semestral Semiannually	Anual Annual	
30/11/2011	3,38	3,16	2,93	3,30	5,72
31/12/2011	6,19	4,48	3,62	3,12	5,73
31/01/2012	3,51	4,37	3,70	3,11	5,70
29/02/2012	1,49	3,75	3,45	3,01	5,63
31/03/2012	3,34	2,78	3,64	3,12	5,60
30/04/2012	2,24	2,36	3,37	3,03	5,55
31/05/2012	3,54	3,04	3,40	3,16	5,52
30/06/2012	3,60	3,13	2,96	3,29	5,49
31/07/2012	2,52	3,22	2,79	3,24	5,45
31/08/2012	1,34	2,49	2,77	3,11	5,39
30/09/2012	1,70	1,86	2,50	3,07	5,34
31/10/2012	1,93	1,66	2,44	2,91	5,29
30/11/2012	1,72	1,79	2,14	2,77	5,24
31/12/2012	4,92	2,87	2,37	2,66	5,24
31/01/2013	2,13	2,94	2,30	2,55	5,20
28/02/2013	1,34	2,81	2,30	2,53	5,15
31/03/2013	1,87	1,78	2,33	2,41	5,11
30/04/2013	3,27	2,16	2,55	2,50	5,08
31/05/2013	2,63	2,59	2,70	2,42	5,05
30/06/2013	1,76	2,55	2,17	2,27	5,01
31/07/2013	2,60	2,33	2,25	2,27	4,98
31/08/2013	0,62	1,66	2,13	2,21	4,93
30/09/2013	0,92	1,39	1,97	2,15	4,88
31/10/2013	1,67	1,07	1,70	2,13	4,85
30/11/2013	1,50	1,37	1,51	2,11	4,81
31/12/2013	5,43	2,88	2,14	2,15	4,81
31/01/2014	3,92	3,63	2,36	2,30	4,80
28/02/2014	1,73	3,70	2,54	2,34	4,77
31/03/2014	1,42	2,36	2,62	2,30	4,73
30/04/2014	2,06	1,74	2,69	2,20	4,70

# BANKINTER 13 Fondo de Titulización de Activos

Cartera de Activos Titulizados / Portfolio of Securitised Assets

Tasa de Amortización Anticipada / Prepayment rate

Activos / Assets: Préstamos hipotecarios vivienda (CTHS) / Residential mortgage loans (PTCs)

Fecha / Date: 31/10/2024

Divisa / Currency: EUR

Esta serie histórica calculada a esta fecha puede diferir de las series históricas calculadas con anterioridad a consecuencia de cobros de los activos titulizados comunicados o modificados por el Administrador correspondiente con posterioridad a sus fechas de efectividad / This historical series calculated as at today's date may differ from previously calculated historical series following collections of the securitised assets communicated or

Fecha Date	% Tasa Anual Equivalente % Annual Percentage Rate				
	Mensual Monthly	Trimestral Quarterly	Semestral Semiannually	Anual Annual	Acumulada Cumulative
31/05/2014	2,09	1,86	2,79	2,15	4,68
30/06/2014	1,38	1,84	2,10	2,12	4,64
31/07/2014	3,27	2,25	1,99	2,18	4,63
31/08/2014	1,64	2,10	1,98	2,26	4,59
30/09/2014	1,57	2,16	2,00	2,31	4,56
31/10/2014	1,79	1,66	1,96	2,32	4,53
30/11/2014	2,78	2,05	2,07	2,43	4,52
31/12/2014	5,87	3,50	2,83	2,47	4,53
31/01/2015	1,95	3,55	2,61	2,30	4,50
28/02/2015	2,32	3,40	2,73	2,35	4,48
31/03/2015	1,61	1,96	2,73	2,37	4,46
30/04/2015	2,62	2,19	2,87	2,41	4,44
31/05/2015	2,14	2,13	2,76	2,42	4,42
30/06/2015	2,80	2,52	2,24	2,54	4,40
31/07/2015	2,88	2,61	2,40	2,50	4,39
31/08/2015	2,48	2,72	2,42	2,58	4,37
30/09/2015	2,61	2,66	2,59	2,66	4,35
31/10/2015	2,04	2,38	2,49	2,68	4,33
30/11/2015	2,71	2,45	2,59	2,68	4,32
31/12/2015	5,67	3,48	3,07	2,66	4,33
31/01/2016	3,25	3,88	3,13	2,77	4,32
29/02/2016	2,93	3,96	3,21	2,82	4,31
31/03/2016	2,70	2,96	3,22	2,91	4,29
30/04/2016	4,53	3,39	3,64	3,07	4,29
31/05/2016	3,72	3,65	3,81	3,20	4,29
30/06/2016	4,32	4,19	3,58	3,32	4,29
31/07/2016	3,76	3,93	3,66	3,40	4,28
31/08/2016	1,82	3,30	3,48	3,34	4,26
30/09/2016	3,19	2,92	3,56	3,39	4,26
31/10/2016	2,33	2,45	3,19	3,42	4,24

# BANKINTER 13 Fondo de Titulización de Activos

Cartera de Activos Titulizados / Portfolio of Securitised Assets

Tasa de Amortización Anticipada / Prepayment rate

Activos / Assets: Préstamos hipotecarios vivienda (CTHS) / Residential mortgage loans (PTCs)

Fecha / Date: 31/10/2024

Divisa / Currency: EUR

Esta serie histórica calculada a esta fecha puede diferir de las series históricas calculadas con anterioridad a consecuencia de cobros de los activos titulizados comunicados o modificados por el Administrador correspondiente con posterioridad a sus fechas de efectividad / This historical series calculated as at today's date may differ from previously calculated historical series following collections of the securitised assets communicated or

Fecha Date	% Tasa Anual Equivalente % Annual Percentage Rate				
	Mensual Monthly	Trimestral Quarterly	Semestral Semiannually	Anual Annual	Acumulada Cumulative
30/11/2016	2,70	2,74	3,02	3,41	4,23
31/12/2016	6,01	3,69	3,31	3,44	4,24
31/01/2017	4,74	4,49	3,47	3,57	4,25
28/02/2017	3,55	4,77	3,76	3,62	4,24
31/03/2017	3,56	3,95	3,82	3,69	4,23
30/04/2017	3,18	3,43	3,96	3,58	4,23
31/05/2017	4,89	3,88	4,33	3,68	4,23
30/06/2017	2,48	3,52	3,74	3,52	4,22
31/07/2017	3,95	3,78	3,60	3,54	4,22
31/08/2017	1,72	2,72	3,30	3,53	4,20
30/09/2017	3,38	3,02	3,27	3,55	4,19
31/10/2017	4,38	3,17	3,47	3,72	4,19
30/11/2017	4,20	3,99	3,36	3,84	4,19
31/12/2017	6,48	5,02	4,03	3,88	4,21
31/01/2018	6,55	5,75	4,47	4,04	4,23
28/02/2018	2,75	5,27	4,63	3,97	4,22
31/03/2018	3,30	4,21	4,62	3,95	4,21
30/04/2018	3,78	3,28	4,52	4,00	4,21
31/05/2018	3,51	3,53	4,41	3,88	4,20
30/06/2018	3,03	3,44	3,83	3,93	4,19
31/07/2018	3,79	3,44	3,36	3,91	4,19
31/08/2018	2,23	3,02	3,27	3,96	4,18
30/09/2018	2,68	2,90	3,17	3,90	4,17
31/10/2018	4,17	3,03	3,24	3,88	4,17
30/11/2018	3,95	3,60	3,31	3,86	4,16
31/12/2018	7,80	5,32	4,12	3,97	4,19
31/01/2019	3,50	5,10	4,07	3,72	4,19
28/02/2019	4,51	5,28	4,45	3,86	4,19
31/03/2019	4,10	4,04	4,68	3,93	4,19
30/04/2019	3,95	4,19	4,65	3,94	4,19

# BANKINTER 13 Fondo de Titulización de Activos

Cartera de Activos Titulizados / Portfolio of Securitised Assets

Tasa de Amortización Anticipada / Prepayment rate

Activos / Assets: Préstamos hipotecarios vivienda (CTHS) / Residential mortgage loans (PTCs)

Fecha / Date: 31/10/2024

Divisa / Currency: EUR

Esta serie histórica calculada a esta fecha puede diferir de las series históricas calculadas con anterioridad a consecuencia de cobros de los activos titulizados comunicados o modificados por el Administrador correspondiente con posterioridad a sus fechas de efectividad / This historical series calculated as at today's date may differ from previously calculated historical series following collections of the securitised assets communicated or

Fecha Date	% Tasa Anual Equivalente % Annual Percentage Rate				
	Mensual Monthly	Trimestral Quarterly	Semestral Semiannually	Anual Annual	Acumulada Cumulative
31/05/2019	4,69	4,25	4,77	4,04	4,19
30/06/2019	4,23	4,29	4,16	4,14	4,19
31/07/2019	2,46	3,80	3,99	4,03	4,18
31/08/2019	2,86	3,19	3,72	4,08	4,17
30/09/2019	3,44	2,92	3,61	4,15	4,16
31/10/2019	4,01	3,44	3,62	4,13	4,16
30/11/2019	2,68	3,38	3,28	4,03	4,15
31/12/2019	6,28	4,34	3,63	3,90	4,17
31/01/2020	4,33	4,44	3,94	3,97	4,17
29/02/2020	3,12	4,58	3,98	3,85	4,16
31/03/2020	4,42	3,96	4,15	3,88	4,16
30/04/2020	0,75	2,78	3,61	3,62	4,14
31/05/2020	2,42	2,54	3,57	3,43	4,13
30/06/2020	2,89	2,03	3,00	3,32	4,13
31/07/2020	5,30	3,55	3,16	3,55	4,13
31/08/2020	3,00	3,74	3,14	3,57	4,13
30/09/2020	2,39	3,57	2,80	3,48	4,12
31/10/2020	4,62	3,34	3,45	3,53	4,12
30/11/2020	5,19	4,07	3,91	3,74	4,12
31/12/2020	9,07	6,31	4,95	3,98	4,15
31/01/2021	3,21	5,85	4,61	3,89	4,15
28/02/2021	5,83	6,07	5,08	4,11	4,16
31/03/2021	4,03	4,36	5,34	4,08	4,16
30/04/2021	5,42	5,10	5,48	4,47	4,17
31/05/2021	5,14	4,86	5,47	4,69	4,17
30/06/2021	4,92	5,16	4,76	4,86	4,18
31/07/2021	6,26	5,44	5,27	4,94	4,19
31/08/2021	4,63	5,27	5,07	5,07	4,19
30/09/2021	5,84	5,58	5,37	5,36	4,20
31/10/2021	2,24	4,25	4,85	5,16	4,19

# BANKINTER 13 Fondo de Titulización de Activos

Cartera de Activos Titulizados / Portfolio of Securitised Assets

Tasa de Amortización Anticipada / Prepayment rate

Activos / Assets: Préstamos hipotecarios vivienda (CTHS) / Residential mortgage loans (PTCs)

Fecha / Date: 31/10/2024

Divisa / Currency: EUR

Esta serie histórica calculada a esta fecha puede diferir de las series históricas calculadas con anterioridad a consecuencia de cobros de los activos titulizados comunicados o modificados por el Administrador correspondiente con posterioridad a sus fechas de efectividad / This historical series calculated as at today's date may differ from previously calculated historical series following collections of the securitised assets communicated or

Fecha Date	% Tasa Anual Equivalente % Annual Percentage Rate				
	Mensual Monthly	Trimestral Quarterly	Semestral Semiannually	Anual Annual	Acumulada Cumulative
30/11/2021	4,52	4,21	4,74	5,11	4,19
31/12/2021	7,89	4,91	5,25	5,01	4,21
31/01/2022	4,06	5,51	4,88	5,08	4,21
28/02/2022	3,55	5,19	4,70	4,89	4,21
31/03/2022	3,17	3,60	4,26	4,82	4,20
30/04/2022	5,25	4,00	4,76	4,80	4,21
31/05/2022	5,23	4,56	4,87	4,81	4,21
30/06/2022	8,16	6,22	4,92	5,08	4,23
31/07/2022	5,52	6,31	5,16	5,02	4,24
31/08/2022	5,44	6,38	5,47	5,09	4,25
30/09/2022	7,50	6,16	6,19	5,23	4,26
31/10/2022	8,22	7,06	6,69	5,73	4,29
30/11/2022	13,28	9,70	8,06	6,48	4,33
31/12/2022	15,63	12,43	9,35	7,16	4,40
31/01/2023	12,61	13,85	10,52	7,88	4,44
28/02/2023	10,06	12,80	11,26	8,41	4,47
31/03/2023	17,45	13,43	12,93	9,62	4,54
30/04/2023	13,72	13,80	13,82	10,33	4,59
31/05/2023	12,32	14,52	13,66	10,91	4,63
30/06/2023	9,79	11,96	12,70	11,04	4,66
31/07/2023	11,96	11,36	12,59	11,56	4,69
31/08/2023	8,85	10,21	12,39	11,83	4,72
30/09/2023	11,02	10,62	11,29	12,12	4,75
31/10/2023	12,04	10,65	11,01	12,43	4,78
30/11/2023	8,13	10,41	10,31	12,00	4,80
31/12/2023	15,92	12,08	11,36	12,03	4,86
31/01/2024	17,69	14,01	12,34	12,47	4,92
29/02/2024	9,17	14,34	12,39	12,39	4,95
31/03/2024	10,27	12,46	12,27	11,78	4,97
30/04/2024	9,39	9,61	11,84	11,42	4,99



# BANKINTER 13 Fondo de Titulización de Activos

Cartera de Activos Titulizados / Portfolio of Securitised Assets

Tasa de Amortización Anticipada / Prepayment rate

Activos / Assets: Préstamos hipotecarios vivienda (CTHS) / Residential mortgage loans (PTCs)

Fecha / Date: 31/10/2024

Divisa / Currency: EUR

Esta serie histórica calculada a esta fecha puede diferir de las series históricas calculadas con anterioridad a consecuencia de cobros de los activos titulizados comunicados o modificados por el Administrador correspondiente con posterioridad a sus fechas de efectividad / This historical series calculated as at today's date may differ from previously calculated historical series following collections of the securitised assets communicated or

Fecha Date	% Tasa Anual Equivalente % Annual Percentage Rate				
	Mensual Monthly	Trimestral Quarterly	Semestral Semiannually	Anual Annual	Acumulada Cumulative
31/05/2024	10,04	9,90	12,15	11,23	5,02
30/06/2024	10,15	9,86	11,17	11,26	5,04
31/07/2024	11,80	10,66	10,14	11,25	5,08
31/08/2024	5,69	9,25	9,57	11,00	5,08
30/09/2024	5,02	7,55	8,71	10,51	5,08
31/10/2024	10,09	6,96	8,83	10,35	5,10