

# EdT FTPYME PASTOR 3 Fondo de Titulización de Activos

## Cartera de Activos Titulizados / Portfolio of Securitised Assets

### Tasa de Amortización Anticipada / Prepayment Rate

Activos / Assets: Préstamos a PYMES / SME Loans

Fecha / Date: 31/10/2024

Divisa / Currency: EUR

Esta serie histórica calculada a esta fecha puede diferir de las series históricas calculadas con anterioridad a consecuencia de cobros de los activos titulizados comunicados o modificados por el Administrador correspondiente con posterioridad a sus fechas de efectividad / This historical series calculated as at today's date may differ from previously calculated historical series following collections of the securitised assets communicated or modified by the relevant Servicer after their effective dates

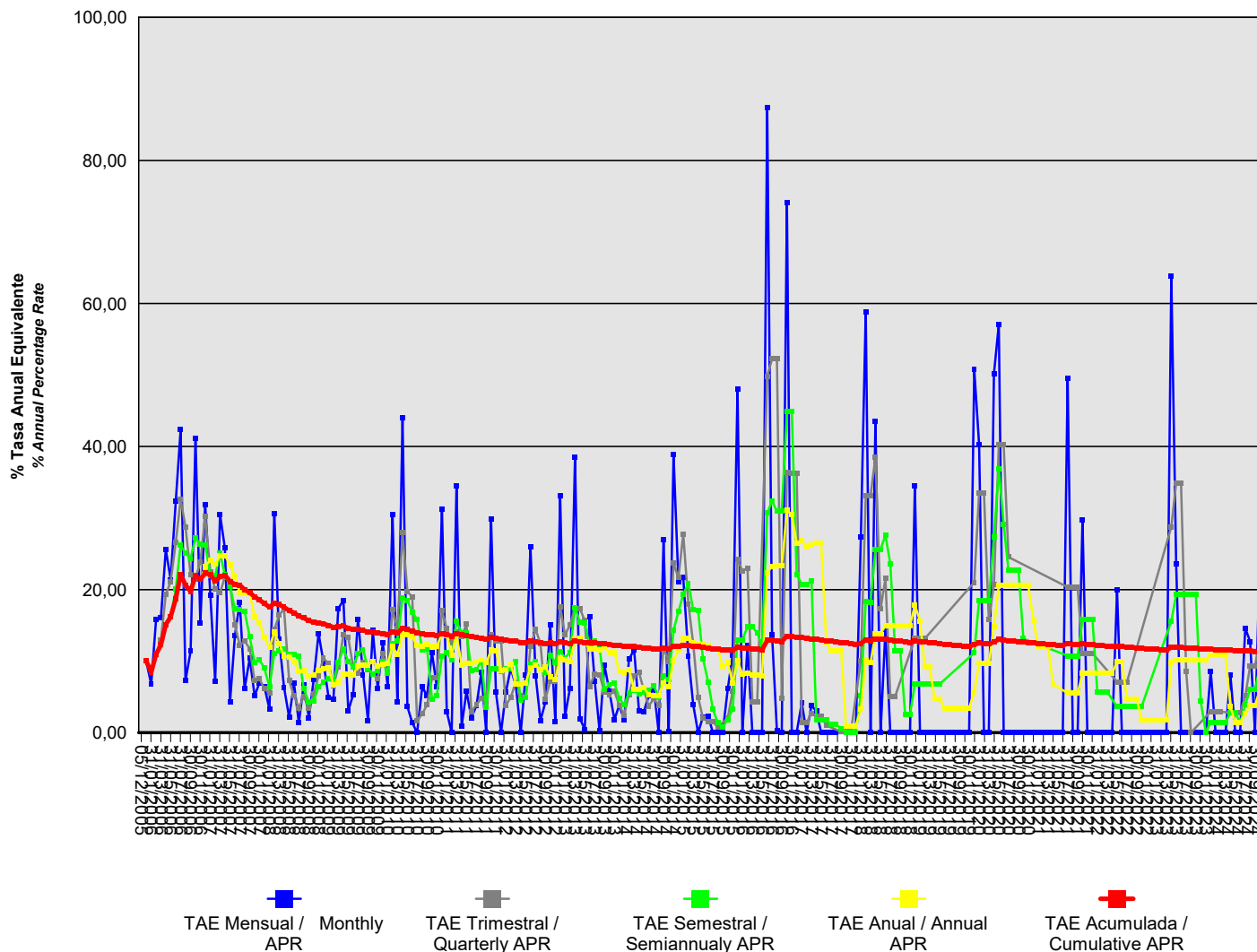

## EdT FTPYME PASTOR 3 Fondo de Titulización de Activos

### Cartera de Activos Titulizados / Portfolio of Securitised Assets

#### Tasa de Amortización Anticipada / Prepayment Rate

Activos / Assets: Préstamos a PYMES / SME Loans

Fecha / Date: 31/10/2024

Divisa / Currency: EUR

Esta serie histórica calculada a esta fecha puede diferir de las series históricas calculadas con anterioridad a consecuencia de cobros de los activos titulizados comunicados o modificados por el Administrador correspondiente con posterioridad a sus fechas de efectividad / This historical series calculated as at today's date may differ from previously calculated historical series following collections of the securitised assets communicated or modified by the relevant Servicer after their effective dates

Fecha Date	% Tasa Anual Equivalente % Annual Percentage Rate				
	Mensual Monthly	Trimestral Quarterly	Semestral Semiannually	Anual Annual	Acumulada Cumulative
31/10/2024	24,46	12,97	9,13	6,04	11,44
30/09/2024	0,00	9,33	6,10	3,82	11,38
31/08/2024	12,75	9,33	6,10	3,82	11,43
31/07/2024	14,58	5,12	3,94	2,72	11,42
30/06/2024	0,00	2,75	1,39	1,44	11,41
31/05/2024	0,00	2,75	2,85	1,44	11,46
30/04/2024	8,03	2,75	2,85	3,62	11,51
31/03/2024	0,00		1,49	10,84	11,52
29/02/2024	0,00	2,95	1,49	10,84	11,57
31/01/2024	0,00	2,95	1,49	10,84	11,62
31/12/2023	8,59	2,95	1,49	10,84	11,67
30/11/2023	0,00		0,01	10,17	11,68
31/10/2023	0,00		4,39	10,17	11,74
30/09/2023	0,00		19,31	10,17	11,79
31/08/2023	0,00	0,01	19,31	10,17	11,84
31/07/2023	0,00	8,59	19,31	10,17	11,89
30/06/2023	0,03	34,89	19,31	10,17	11,94
31/05/2023	23,59	34,88	19,30	10,17	12,00
30/04/2023	63,86	28,77	15,60	9,82	11,94
31/03/2023	0,00			1,83	11,56
28/02/2023	0,00			1,83	11,61
31/01/2023	0,00			1,83	11,67
31/12/2022	0,00			1,83	11,72
30/11/2022	0,00			1,83	11,77
31/10/2022	0,00		3,63	1,83	11,83
30/09/2022	0,00		3,63	4,68	11,88
31/08/2022	0,00		3,63	4,68	11,94
31/07/2022	0,00	7,13	3,63	4,68	11,99
30/06/2022	0,00	7,13	3,63	9,95	12,05
31/05/2022	19,90	7,13	3,63	9,95	12,11
30/04/2022	0,00			8,27	12,07
31/03/2022	0,00		5,71	8,27	12,12
28/02/2022	0,00		5,71	8,27	12,18
31/01/2022	0,00		5,71	8,27	12,24
31/12/2021	0,00	11,09	15,85	8,27	12,30
30/11/2021	0,00	11,09	15,85	8,27	12,36
31/10/2021	29,72	11,09	15,85	8,27	12,42
30/09/2021	0,00	20,36	10,76	5,53	12,32
31/08/2021	0,00	20,36	10,76	5,53	12,38
31/07/2021	49,49	20,36	10,76	5,53	12,44
30/06/2021	0,00				12,18
31/05/2021	0,00				12,24
30/04/2021	0,00			6,80	12,31
31/03/2021	0,00			12,07	12,37

## EdT FTPYME PASTOR 3 Fondo de Titulización de Activos

### Cartera de Activos Titulizados / Portfolio of Securitized Assets

#### Tasa de Amortización Anticipada / Prepayment Rate

Activos / Assets: Préstamos a PYMES / SME Loans

Fecha / Date: 31/10/2024

Divisa / Currency: EUR

Esta serie histórica calculada a esta fecha puede diferir de las series históricas calculadas con anterioridad a consecuencia de cobros de los activos titulizados comunicados o modificados por el Administrador correspondiente con posterioridad a sus fechas de efectividad / This historical series calculated as at today's date may differ from previously calculated historical series following collections of the securitized assets communicated or modified by the relevant Servicer after their effective dates

Fecha Date	% Tasa Anual Equivalente % Annual Percentage Rate				Acumulada Cumulative
	Mensual Monthly	Trimestral Quarterly	Semestral Semiannual	Anual Annual	
28/02/2021	0,00			12,07	12,43
31/01/2021	0,00			12,07	12,50
31/12/2020	0,00			15,77	12,56
30/11/2020	0,00			20,60	12,63
31/10/2020	0,00		13,15	20,60	12,69
30/09/2020	0,00		22,68	20,60	12,76
31/08/2020	0,00		22,68	20,60	12,83
31/07/2020	0,00	24,56	22,68	20,60	12,89
30/06/2020	0,00	40,21	29,05	20,60	12,96
31/05/2020	57,07	40,21	36,95	20,60	13,03
30/04/2020	50,21	20,74	27,41	14,80	12,68
31/03/2020	0,00	15,80	18,46	9,70	12,39
29/02/2020	0,00	33,52	18,46	9,70	12,46
31/01/2020	40,31	33,52	18,46	9,70	12,53
31/12/2019	50,78	21,04	11,14	5,74	12,33
30/11/2019	0,00			3,47	12,03
31/10/2019	0,00			3,47	12,09
30/09/2019	0,00			3,47	12,16
31/08/2019	0,00			3,47	12,23
31/07/2019	0,00			3,47	12,30
30/06/2019	0,00			3,47	12,37
31/05/2019	0,00		6,81	4,72	12,44
30/04/2019	0,00		6,81	4,72	12,52
31/03/2019	0,00		6,81	9,15	12,59
28/02/2019	0,00	13,16	6,81	9,15	12,66
31/01/2019	0,00	13,16	6,81	15,64	12,74
31/12/2018	34,51	13,16	6,81	17,86	12,81
30/11/2018	0,00		2,58	14,91	12,65
31/10/2018	0,00		2,58	14,91	12,73
30/09/2018	0,00		11,44	14,91	12,81
31/08/2018	0,00	5,09	11,44	14,94	12,88
31/07/2018	0,00	5,09	23,63	14,94	12,96
30/06/2018	14,50	21,57	27,60	14,94	13,04
31/05/2018	0,00	17,37	25,68	13,82	13,03
30/04/2018	43,57	38,54	25,68	13,82	13,11
31/03/2018	0,00	33,16	18,25	9,84	12,86
28/02/2018	58,86	33,16	18,30	10,13	12,94
31/01/2018	27,42	10,13	5,26	3,23	12,49
31/12/2017	0,00		0,07	0,96	12,38
30/11/2017	0,00	0,13	0,07	0,96	12,46
31/10/2017	0,00	0,13	0,07	0,96	12,54
30/09/2017	0,39	0,13	0,57	11,51	12,63
31/08/2017	0,00		1,15	11,48	12,71
31/07/2017	0,00		1,15	11,50	12,79

## EdT FTPYME PASTOR 3 Fondo de Titulización de Activos

### Cartera de Activos Titulizados / Portfolio of Securitized Assets

#### Tasa de Amortización Anticipada / Prepayment Rate

Activos / Assets: Préstamos a PYMES / SME Loans

Fecha / Date: 31/10/2024

Divisa / Currency: EUR

Esta serie histórica calculada a esta fecha puede diferir de las series históricas calculadas con anterioridad a consecuencia de cobros de los activos titulizados comunicados o modificados por el Administrador correspondiente con posterioridad a sus fechas de efectividad / This historical series calculated as at today's date may differ from previously calculated historical series following collections of the securitized assets communicated or modified by the relevant Servicer after their effective dates

Fecha Date	% Tasa Anual Equivalente % Annual Percentage Rate				
	Mensual Monthly	Trimestral Quarterly	Semestral Semiannually	Anual Annual	Acumulada Cumulative
30/06/2017	0,00	1,02	1,85	12,58	12,88
31/05/2017	0,00	2,29	1,85	26,44	12,96
30/04/2017	3,02	2,29	1,85	26,44	13,05
31/03/2017	3,82	2,67	21,25	26,25	13,12
28/02/2017	0,00	1,40	20,74	26,01	13,19
31/01/2017	4,15	1,40	20,77	26,81	13,28
31/12/2016	0,00	36,28	22,14	26,55	13,34
30/11/2016	0,00	36,28	44,87	30,45	13,44
31/10/2016	74,13	36,33	44,87	31,11	13,53
30/09/2016	0,00	4,86	30,93	23,30	12,73
31/08/2016	0,23	52,30	30,93	23,30	12,82
31/07/2016	13,68	52,26	32,38	23,29	12,91
30/06/2016	87,39	49,86	30,70	22,34	12,91
31/05/2016	0,00		12,25	7,89	11,56
30/04/2016	0,00	4,23	13,93	8,06	11,65
31/03/2016	0,00	4,23	14,83	8,06	11,73
29/02/2016	12,17	23,01	14,83	8,37	11,82
31/01/2016	0,00	22,64	12,97	8,24	11,82
31/12/2015	48,04	24,26	12,97	10,09	11,91
30/11/2015	10,90	5,79	3,32	6,91	11,52
31/10/2015	6,15	2,09	1,81	9,79	11,53
30/09/2015	0,00		0,76	9,33	11,57
31/08/2015	0,00	0,78	1,41	11,68	11,67
31/07/2015	0,00	1,52	3,25	11,68	11,76
30/06/2015	2,32	1,52	7,11	12,15	11,86
31/05/2015	2,21	2,04	10,36	12,36	11,94
30/04/2015	0,00	4,96	17,13	12,41	12,02
31/03/2015	3,88	12,39	17,16	12,64	12,12
28/02/2015	10,70	17,98	20,87	13,25	12,19
31/01/2015	21,66	27,74	19,37	13,22	12,20
31/12/2014	21,13	21,68	16,91	11,57	12,11
30/11/2014	38,95	23,66	14,31	10,09	12,02
31/10/2014	0,22	10,02	7,43	6,46	11,72
30/09/2014	26,98	11,84	7,88	6,91	11,82
31/08/2014	0,00	3,81	4,89	5,23	11,67
31/07/2014	6,18	4,76	6,60	5,25	11,77
30/06/2014	5,14	3,73	5,88	5,34	11,82
31/05/2014	2,95	5,96	5,67	6,31	11,89
30/04/2014	3,09	8,40	5,49	6,11	11,97
31/03/2014	11,58	7,98	5,94	6,02	12,06
28/02/2014	10,30	5,37	5,57	8,83	12,06
31/01/2014	1,77	2,48	3,89	8,49	12,08
31/12/2013	3,83	3,86	4,80	8,53	12,18
30/11/2013	1,83	5,78	6,95	11,26	12,26

## EdT FTPYME PASTOR 3 Fondo de Titulización de Activos

### Cartera de Activos Titulizados / Portfolio of Securitized Assets

#### Tasa de Amortización Anticipada / Prepayment Rate

Activos / Assets: Préstamos a PYMES / SME Loans

Fecha / Date: 31/10/2024

Divisa / Currency: EUR

Esta serie histórica calculada a esta fecha puede diferir de las series históricas calculadas con anterioridad a consecuencia de cobros de los activos titulizados comunicados o modificados por el Administrador correspondiente con posterioridad a sus fechas de efectividad / This historical series calculated as at today's date may differ from previously calculated historical series following collections of the securitized assets communicated or modified by the relevant Servicer after their effective dates

Fecha Date	% Tasa Anual Equivalente % Annual Percentage Rate				
	Mensual Monthly	Trimestral Quarterly	Semestral Semiannualy	Anual Annual	Acumulada Cumulative
31/10/2013	5,86	5,27	6,73	11,24	12,37
30/09/2013	9,48	5,73	6,10	12,00	12,43
31/08/2013	0,25	8,11	11,98	11,58	12,46
31/07/2013	7,23	8,18	12,88	11,69	12,59
30/06/2013	16,15	6,48	12,12	11,75	12,64
31/05/2013	0,47	15,70	15,37	12,66	12,60
30/04/2013	1,98	17,34	15,53	13,23	12,73
31/03/2013	38,58	17,43	17,52	13,09	12,85
28/02/2013	6,18	15,04	11,18	9,99	12,50
31/01/2013	2,28	13,68	10,49	10,23	12,57
31/12/2012	33,11	17,61	11,38	10,49	12,68
30/11/2012	1,59	7,15	9,86	7,44	12,40
31/10/2012	15,04	7,18	10,88	7,77	12,53
30/09/2012	4,26	4,68	8,42	9,22	12,50
31/08/2012	1,67	12,50	8,79	8,89	12,59
31/07/2012	8,00	14,43	9,96	9,44	12,72
30/06/2012	25,93	12,02	9,59	9,10	12,78
31/05/2012	8,05	4,92	4,95	6,96	12,60
30/04/2012	0,00	5,26	4,55	6,77	12,65
31/03/2012	6,52	7,09	10,02	6,85	12,81
29/02/2012	9,04	4,97	9,00	9,57	12,89
31/01/2012	5,66	3,83	8,90	8,85	12,94
31/12/2011	0,00	12,86	8,61	8,64	13,04
30/11/2011	5,71	12,86	8,93	11,45	13,21
31/10/2011	29,82	13,71	8,95	11,51	13,31
30/09/2011	0,00	4,15	3,56	9,76	13,04
31/08/2011	8,46	4,83	10,14	10,15	13,22
31/07/2011	3,79	3,92	8,80	9,99	13,29
30/06/2011	2,11	2,98	8,67	9,70	13,42
31/05/2011	5,81	15,15	13,90	9,64	13,58
30/04/2011	0,94	13,44	13,99	9,47	13,70
31/03/2011	34,52	14,02	15,55	13,67	13,88
28/02/2011	0,00	12,64	10,17	10,90	13,51
31/01/2011	2,94	14,54	11,16	13,56	13,71
31/12/2010	31,31	17,06	10,72	13,82	13,88
30/11/2010	6,40	7,64	5,18	12,07	13,55
31/10/2010	11,25	7,64	4,71	12,05	13,67
30/09/2010	5,16	3,89	11,75	12,31	13,71
31/08/2010	6,40	2,64	11,61	12,05	13,85
31/07/2010	0,00	1,69	15,89	12,18	13,98
30/06/2010	1,41	18,96	16,82	13,44	14,21
31/05/2010	3,64	19,75	18,46	13,73	14,44
30/04/2010	43,97	28,04	18,82	13,69	14,63
31/03/2010	4,27	14,62	12,87	10,95	13,93

## EdT FTPYME PASTOR 3 Fondo de Titulización de Activos

### Cartera de Activos Titulizados / Portfolio of Securitized Assets

#### Tasa de Amortización Anticipada / Prepayment Rate

Activos / Assets: Préstamos a PYMES / SME Loans

Fecha / Date: 31/10/2024

Divisa / Currency: EUR

Esta serie histórica calculada a esta fecha puede diferir de las series históricas calculadas con anterioridad a consecuencia de cobros de los activos titulizados comunicados o modificados por el Administrador correspondiente con posterioridad a sus fechas de efectividad / This historical series calculated as at today's date may differ from previously calculated historical series following collections of the securitized assets communicated or modified by the relevant Servicer after their effective dates

Fecha Date	% Tasa Anual Equivalente % Annual Percentage Rate				
	Mensual Monthly	Trimestral Quarterly	Semestral Semiannually	Anual Annual	Acumulada Cumulative
28/02/2010	30,51	17,15	12,48	12,04	14,11
31/01/2010	6,44	8,43	8,31	9,69	13,75
31/12/2009	12,54	11,08	9,92	9,57	13,89
30/11/2009	6,18	7,55	8,72	9,34	13,92
31/10/2009	14,32	8,19	8,23	9,99	14,08
30/09/2009	1,71	8,75	8,99	9,41	14,07
31/08/2009	8,09	9,87	11,59	9,43	14,33
31/07/2009	15,89	8,27	11,05	9,32	14,46
30/06/2009	5,29	9,24	9,21	8,11	14,43
31/05/2009	3,10	13,28	9,96	8,24	14,64
30/04/2009	18,53	13,75	11,72	8,16	14,90
31/03/2009	17,37	9,19	9,82	7,09	14,81
28/02/2009	4,68	6,53	7,22	6,69	14,74
31/01/2009	4,91	9,64	7,56	9,13	14,99
31/12/2008	9,90	10,44	7,00	9,01	15,25
30/11/2008	13,89	7,91	6,48	8,72	15,39
31/10/2008	7,43	5,42	4,47	8,13	15,43
30/09/2008	2,04	3,42	4,28	7,95	15,66
31/08/2008	6,71	5,03	6,16	8,63	16,04
31/07/2008	1,41	3,50	10,68	8,59	16,32
30/06/2008	6,88	5,14	10,97	10,00	16,76
31/05/2008	2,12	7,28	10,91	10,56	17,07
30/04/2008	6,35	17,33	11,66	10,73	17,54
31/03/2008	13,03	16,44	11,47	12,45	17,92
29/02/2008	30,64	14,40	11,03	14,07	18,09
31/01/2008	3,30	5,59	6,44	11,95	17,57
31/12/2007	6,48	6,20	9,03	13,27	18,09
30/11/2007	6,95	7,54	10,21	15,53	18,54
31/10/2007	5,17	7,28	9,79	16,19	19,01
30/09/2007	10,41	11,76	13,41	19,46	19,59
31/08/2007	6,17	12,82	16,99	19,53	20,00
31/07/2007	18,28	12,24	17,14	19,61	20,64
30/06/2007	13,58	15,02	17,31	21,92	20,76
31/05/2007	4,30	20,97	20,53	23,50	21,14
30/04/2007	25,81	21,77	22,13	24,75	22,03
31/03/2007	30,48	19,54	25,09	24,73	21,79
28/02/2007	7,19	20,09	22,00	23,54	21,18
31/01/2007	19,26	22,48	22,01	24,16	22,09
31/12/2006	31,90	30,25	26,28	23,24	22,30
30/11/2006	15,28	23,86	26,36	21,44	21,44
31/10/2006	41,19	21,53	27,28		21,98
30/09/2006	11,41	22,07	24,38		19,75
31/08/2006	7,26	28,78	25,05		20,62
31/07/2006	42,40	32,60	26,25		22,15

## EdT FTPYME PASTOR 3 Fondo de Titulización de Activos

**Cartera de Activos Titulizados / Portfolio of Securitised Assets**

**Tasa de Amortización Anticipada / Prepayment Rate**

**Activos / Assets: Préstamos a PYMES / SME Loans**

**Fecha / Date: 31/10/2024**

**Divisa / Currency: EUR**

Esta serie histórica calculada a esta fecha puede diferir de las series históricas calculadas con anterioridad a consecuencia de cobros de los activos titulizados comunicados o modificados por el Administrador correspondiente con posterioridad a sus fechas de efectividad / *This historical series calculated as at today's date may differ from previously calculated historical series following collections of the securitised assets communicated or modified by the relevant Servicer after their effective dates*

Fecha Date	% Tasa Anual Equivalente % Annual Percentage Rate				
	Mensual Monthly	Trimestral Quarterly	Semestral Semiannualy	Anual Annual	Acumulada Cumulative
30/06/2006	32,38	26,61	20,09		18,73
31/05/2006	21,41	21,12	16,20		16,20
30/04/2006	25,62	19,29			15,12
31/03/2006	16,04	12,98			12,27
28/02/2006	15,82	10,97			10,97
31/01/2006	6,77				8,44
31/12/2005	10,08				10,08
05/12/2005					