

BBVA RMBS 20 Fondo de Titulización

Cartera de Activos Titulizados / Portfolio of Securitized Assets

Tasa de Amortización Anticipada / Prepayment rate

Activos / Assets: Préstamos hipotecarios vivienda (PHs/CTHs) / Residential mortgage loans (PTCs/MCs)

Fecha / Date: 31/07/2024

Divisa / Currency: EUR

Esta serie histórica calculada a esta fecha puede diferir de las series históricas calculadas con anterioridad a consecuencia de cobros de los activos titulizados comunicados o modificados por el Administrador correspondiente con posterioridad a sus fechas de efectividad / This historical series calculated as at today's date may differ from previously calculated historical series following collections of the securitized assets communicated or modified by the relevant Servicer after their effective dates

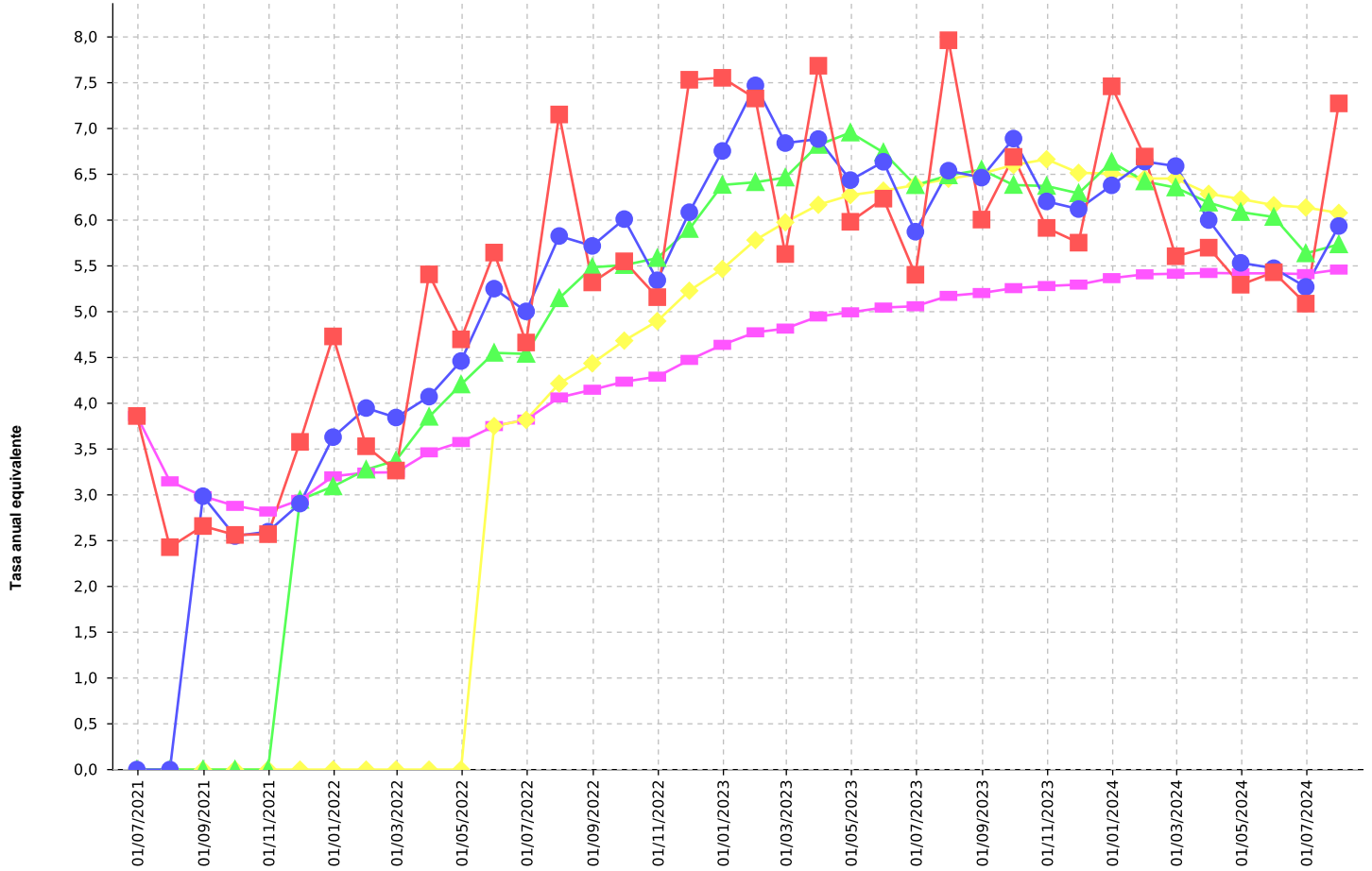

- TAE Mensual / Monthly APR
- TAE Trimestral / Quarterly APR
- ▲ TAE Semestral / Semiannual APR
- ◆ TAE Anual / Annual APR
- TAE Acumulada / Cumulative APR

BBVA RMBS 20 Fondo de Titulización

Cartera de Activos Titulizados / Portfolio of Securitised Assets

Tasa de Amortización Anticipada / Prepayment rate

Activos / Assets: Préstamos hipotecarios vivienda (PHs/CTHs) / Residential mortgage loans (PTCs/MCs)

Fecha / Date: 31/07/2024

Divisa / Currency: EUR

Esta serie histórica calculada a esta fecha puede diferir de las series históricas calculadas con anterioridad a consecuencia de cobros de los activos titulizados comunicados o modificados por el Administrador correspondiente con posterioridad a sus fechas de efectividad / This historical series calculated as at today's date may differ from previously calculated historical series following collections of the securitised assets communicated or

Fecha Date	% Tasa Anual Equivalente % Annual Percentage Rate				
	Mensual Monthly	Trimestral Quarterly	Semestral Semiannually	Anual Annual	Acumulada Cumulative
30/06/2021	3,86	0,00	0,00	0,00	3,86
31/07/2021	2,43	0,00	0,00	0,00	3,15
31/08/2021	2,66	2,99	0,00	0,00	2,99
30/09/2021	2,56	2,55	0,00	0,00	2,88
31/10/2021	2,57	2,60	0,00	0,00	2,82
30/11/2021	3,58	2,91	2,95	0,00	2,95
31/12/2021	4,73	3,63	3,09	0,00	3,20
31/01/2022	3,53	3,95	3,28	0,00	3,24
28/02/2022	3,27	3,84	3,38	0,00	3,25
31/03/2022	5,41	4,07	3,85	0,00	3,46
30/04/2022	4,70	4,46	4,20	0,00	3,58
31/05/2022	5,65	5,25	4,55	3,75	3,75
30/06/2022	4,66	5,00	4,54	3,82	3,82
31/07/2022	7,15	5,83	5,15	4,22	4,06
31/08/2022	5,32	5,72	5,49	4,44	4,15
30/09/2022	5,55	6,01	5,51	4,68	4,24
31/10/2022	5,16	5,34	5,59	4,90	4,29
30/11/2022	7,53	6,09	5,90	5,23	4,47
31/12/2022	7,55	6,76	6,38	5,47	4,64
31/01/2023	7,33	7,47	6,41	5,78	4,77
28/02/2023	5,63	6,84	6,46	5,98	4,82
31/03/2023	7,69	6,89	6,82	6,17	4,95
30/04/2023	5,98	6,44	6,96	6,27	4,99
31/05/2023	6,23	6,64	6,74	6,32	5,05
30/06/2023	5,40	5,87	6,38	6,38	5,06
31/07/2023	7,96	6,54	6,49	6,45	5,17
31/08/2023	6,01	6,46	6,55	6,51	5,20
30/09/2023	6,69	6,89	6,38	6,60	5,26
31/10/2023	5,91	6,20	6,37	6,66	5,28
30/11/2023	5,75	6,12	6,29	6,52	5,30

BBVA RMBS 20 Fondo de Titulización

Cartera de Activos Titulizados / Portfolio of Securitised Assets

Tasa de Amortización Anticipada / Prepayment rate

Activos / Assets: Préstamos hipotecarios vivienda (PHs/CTHs) / Residential mortgage loans (PTCs/MCs)

Fecha / Date: 31/07/2024

Divisa / Currency: EUR

Esta serie histórica calculada a esta fecha puede diferir de las series históricas calculadas con anterioridad a consecuencia de cobros de los activos titulizados comunicados o modificados por el Administrador correspondiente con posterioridad a sus fechas de efectividad / This historical series calculated as at today's date may differ from previously calculated historical series following collections of the securitised assets communicated or

Fecha Date	% Tasa Anual Equivalente % Annual Percentage Rate				
	Mensual Monthly	Trimestral Quarterly	Semestral Semiannually	Anual Annual	Acumulada Cumulative
31/12/2023	7,46	6,38	6,64	6,51	5,37
31/01/2024	6,69	6,64	6,42	6,46	5,41
29/02/2024	5,61	6,59	6,36	6,45	5,41
31/03/2024	5,70	6,00	6,19	6,29	5,42
30/04/2024	5,29	5,53	6,09	6,23	5,42
31/05/2024	5,43	5,47	6,03	6,16	5,42
30/06/2024	5,09	5,27	5,64	6,14	5,41
31/07/2024	7,27	5,94	5,73	6,08	5,46