

# SABADELL CONSUMO 1 Fondo de Titulización

Cartera de Activos Titulizados / Portfolio of Securitized Assets

Tasa de Amortización Anticipada / Prepayment Rate

Activos / Assets: Préstamos a personas físicas para consumo / Consumer loans to individuals

Fecha / Date: 31/07/2024

Divisa / Currency: EUR

Esta serie histórica calculada a esta fecha puede diferir de las series históricas calculadas con anterioridad a consecuencia de cobros de los activos titulizados comunicados o modificados por el Administrador correspondiente con posterioridad a sus fechas de efectividad / This historical series calculated as at today's date may differ from previously calculated historical series following collections of the securitized assets communicated or modified by the relevant Servicer after their effective dates

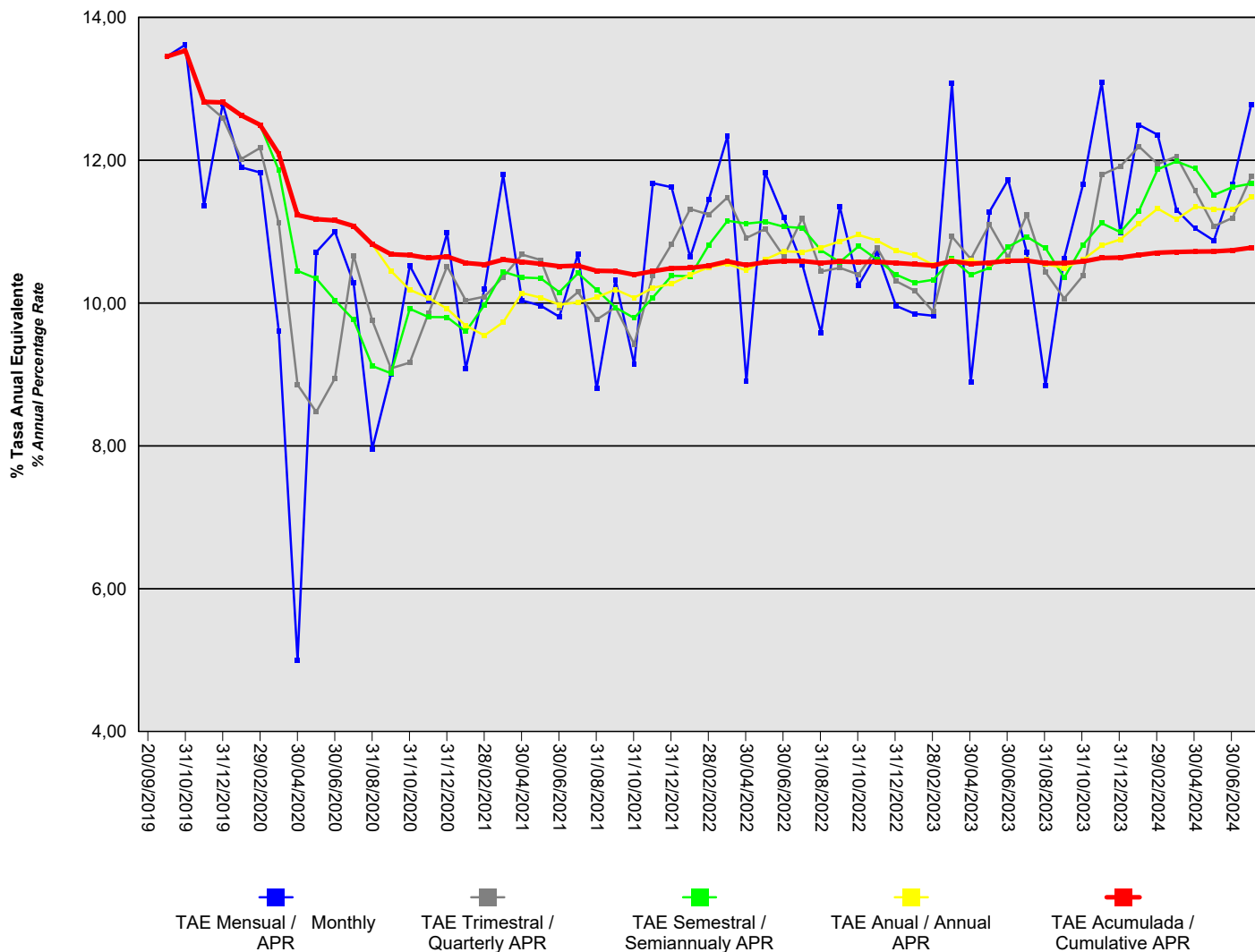

## SABADELL CONSUMO 1 Fondo de Titulización

Cartera de Activos Titulizados / *Portfolio of Securitised Assets*

Tasa de Amortización Anticipada / *Prepayment Rate*

Activos / *Assets*: Préstamos a personas físicas para consumo / *Consumer loans to individuals*

Fecha / *Date*: 31/07/2024

Divisa / *Currency*: EUR

Esta serie histórica calculada a esta fecha puede diferir de las series históricas calculadas con anterioridad a consecuencia de cobros de los activos titulizados comunicados o modificados por el Administrador correspondiente con posterioridad a sus fechas de efectividad / *This historical series calculated as at today's date may differ from previously calculated historical series following collections of the securitised assets communicated or modified by the relevant Servicer after their effective dates*

Fecha <i>Date</i>	% Tasa Anual Equivalente <i>% Annual Percentage Rate</i>				
	Mensual <i>Monthly</i>	Trimestral <i>Quarterly</i>	Semestral <i>Semiannually</i>	Anual <i>Annual</i>	Acumulada <i>Cumulative</i>
31/07/2024	12,78	11,78	11,67	11,48	10,78
30/06/2024	11,66	11,19	11,62	11,31	10,74
31/05/2024	10,88	11,08	11,51	11,32	10,72
30/04/2024	11,04	11,57	11,88	11,35	10,72
31/03/2024	11,31	12,05	11,98	11,17	10,72
29/02/2024	12,36	11,95	11,87	11,32	10,70
31/01/2024	12,50	12,19	11,29	11,11	10,67
31/12/2023	10,98	11,91	10,99	10,89	10,64
30/11/2023	13,09	11,80	11,12	10,81	10,63
31/10/2023	11,66	10,38	10,81	10,60	10,58
30/09/2023	10,63	10,06	10,35	10,49	10,56
31/08/2023	8,84	10,43	10,77	10,55	10,56
31/07/2023	10,71	11,24	10,93	10,61	10,59
30/06/2023	11,73	10,64	10,79	10,59	10,59
31/05/2023	11,28	11,10	10,49	10,55	10,57
30/04/2023	8,90	10,62	10,40	10,60	10,55
31/03/2023	13,08	10,93	10,62	10,60	10,59
28/02/2023	9,82	9,88	10,33	10,53	10,53
31/01/2023	9,85	10,17	10,29	10,67	10,54
31/12/2022	9,96	10,31	10,40	10,73	10,56
30/11/2022	10,71	10,77	10,61	10,87	10,58
31/10/2022	10,25	10,40	10,79	10,95	10,57
30/09/2022	11,35	10,49	10,57	10,86	10,58
31/08/2022	9,58	10,44	10,74	10,78	10,56
31/07/2022	10,54	11,19	11,05	10,71	10,59
30/06/2022	11,20	10,65	11,07	10,73	10,59
31/05/2022	11,83	11,04	11,14	10,61	10,57
30/04/2022	8,90	10,91	11,11	10,45	10,53
31/03/2022	12,34	11,48	11,15	10,55	10,58
28/02/2022	11,45	11,24	10,81	10,50	10,52
31/01/2022	10,64	11,32	10,38	10,40	10,49
31/12/2021	11,62	10,82	10,38	10,27	10,49
30/11/2021	11,68	10,39	10,08	10,21	10,44
31/10/2021	9,14	9,42	9,79	10,07	10,40
30/09/2021	10,32	9,94	9,94	10,19	10,45
31/08/2021	8,80	9,77	10,19	10,08	10,45
31/07/2021	10,69	10,15	10,42	10,01	10,52
30/06/2021	9,81	9,94	10,15	9,98	10,52
31/05/2021	9,96	10,60	10,35	10,08	10,55
30/04/2021	10,04	10,68	10,36	10,14	10,58
31/03/2021	11,80	10,37	10,44	9,73	10,61
28/02/2021	10,20	10,09	9,97	9,55	10,54
31/01/2021	9,09	10,04	9,60	9,68	10,56
31/12/2020	10,98	10,51	9,80	9,92	10,65

## SABADELL CONSUMO 1 Fondo de Titulización

Cartera de Activos Titulizados / *Portfolio of Securitised Assets*

Tasa de Amortización Anticipada / *Prepayment Rate*

Activos / *Assets*: Préstamos a personas físicas para consumo / *Consumer loans to individuals*

Fecha / *Date*: 31/07/2024

Divisa / *Currency*: EUR

Esta serie histórica calculada a esta fecha puede diferir de las series históricas calculadas con anterioridad a consecuencia de cobros de los activos titulizados comunicados o modificados por el Administrador correspondiente con posterioridad a sus fechas de efectividad / *This historical series calculated as at today's date may differ from previously calculated historical series following collections of the securitised assets communicated or modified by the relevant Servicer after their effective dates*

Fecha <i>Date</i>	% Tasa Anual Equivalente <i>% Annual Percentage Rate</i>				
	Mensual <i>Monthly</i>	Trimestral <i>Quarterly</i>	Semestral <i>Semiannualy</i>	Anual <i>Annual</i>	Acumulada <i>Cumulative</i>
30/11/2020	10,03	9,85	9,81	10,07	10,63
31/10/2020	10,52	9,17	9,92	10,19	10,67
30/09/2020	9,00	9,09	9,02	10,45	10,68
31/08/2020	7,96	9,76	9,12	10,82	10,82
31/07/2020	10,28	10,67	9,77		11,08
30/06/2020	11,00	8,95	10,04		11,16
31/05/2020	10,71	8,48	10,34		11,18
30/04/2020	5,00	8,86	10,45		11,23
31/03/2020	9,61	11,12	11,86		12,09
29/02/2020	11,83	12,17	12,50		12,50
31/01/2020	11,90	12,02			12,63
31/12/2019	12,79	12,59			12,81
30/11/2019	11,36	12,82			12,82
31/10/2019	13,62				13,53
30/09/2019	13,45				13,45
20/09/2019					