

# SABADELL CONSUMO 1 Fondo de Titulización

**Cartera de Activos Titulizados / Portfolio of Securitised Assets**

**Tasa de Amortización Anticipada / Prepayment Rate**

**Activos / Assets:** Préstamos a personas físicas para consumo / Consumer loans to individuals

**Fecha / Date:** 31/03/2026

**Divisa / Currency:** EUR

Esta serie histórica calculada a esta fecha puede diferir de las series históricas calculadas con anterioridad a consecuencia de cobros de los activos titulizados comunicados o modificados por el Administrador correspondiente con posterioridad a sus fechas de efectividad / This historical series calculated as at today's date may differ from previously calculated historical series following collections of the securitised assets communicated or modified by the relevant Servicer after their effective dates

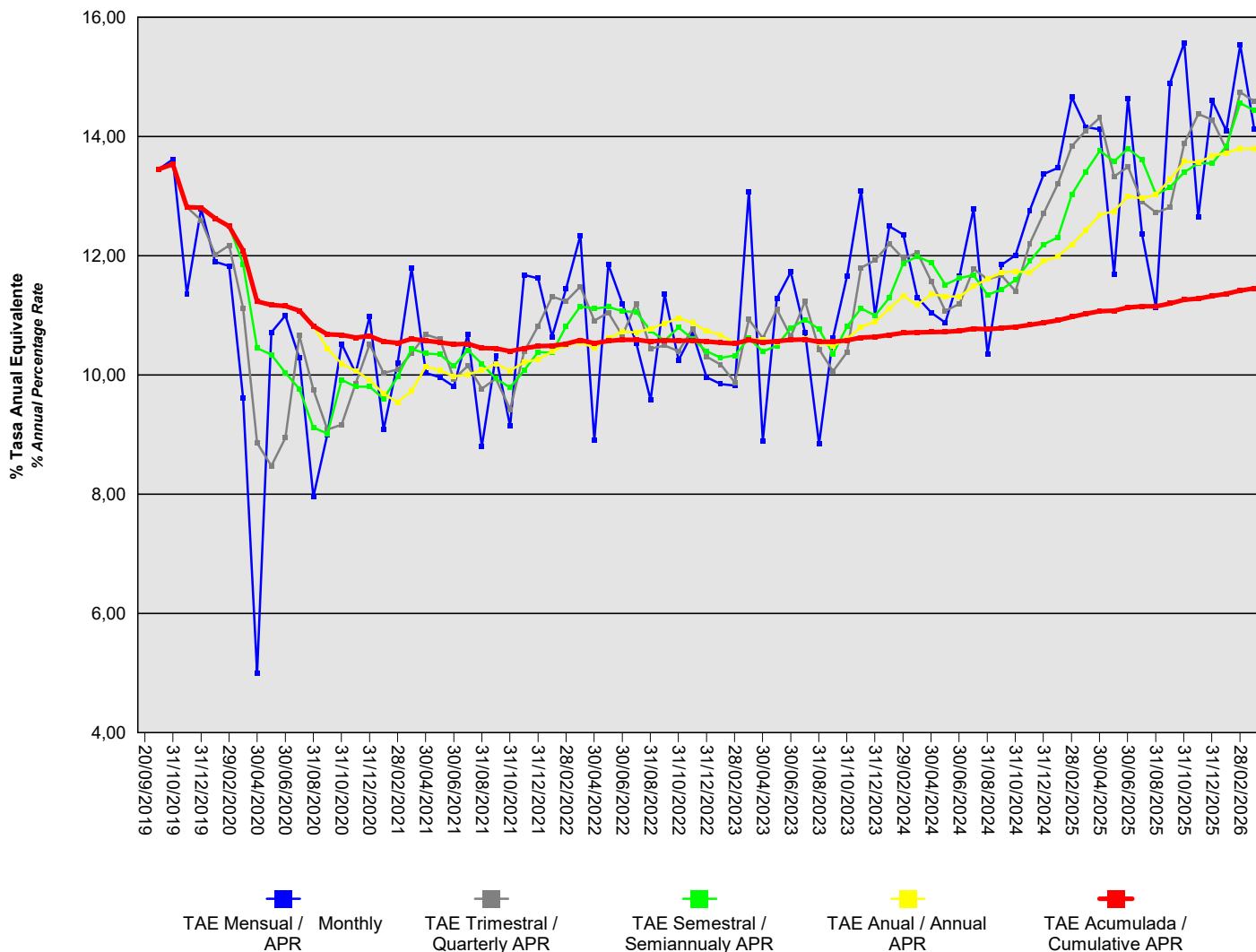

## SABADELL CONSUMO 1 Fondo de Titulización

**Cartera de Activos Titulizados / Portfolio of Securitised Assets**

**Tasa de Amortización Anticipada / Prepayment Rate**

**Activos / Assets: Préstamos a personas físicas para consumo / Consumer loans to individuals**

**Fecha / Date: 31/03/2026**

**Divisa / Currency: EUR**

Esta serie histórica calculada a esta fecha puede diferir de las series históricas calculadas con anterioridad a consecuencia de cobros de los activos titulizados comunicados o modificados por el Administrador correspondiente con posterioridad a sus fechas de efectividad / This historical series calculated as at today's date may differ from previously calculated historical series following collections of the securitised assets communicated or modified by the relevant Servicer after their effective dates

Fecha Date	% Tasa Anual Equivalente % Annual Percentage Rate				
	Mensual Monthly	Trimestral Quarterly	Semestral Semiannually	Anual Annual	Acumulada Cumulative
31/03/2026	14,13	14,59	14,44	13,80	11,45
28/02/2026	15,54	14,75	14,56	13,80	11,42
31/01/2026	14,10	13,78	13,84	13,73	11,36
31/12/2025	14,60	14,28	13,55	13,67	11,33
30/11/2025	12,65	14,38	13,56	13,57	11,28
31/10/2025	15,57	13,89	13,40	13,58	11,26
30/09/2025	14,90	12,81	13,15	13,28	11,20
31/08/2025	11,13	12,72	13,03	13,03	11,15
31/07/2025	12,37	12,91	13,61	12,96	11,15
30/06/2025	14,64	13,49	13,80	13,00	11,13
31/05/2025	11,69	13,33	13,59	12,75	11,08
30/04/2025	14,12	14,32	13,76	12,68	11,07
31/03/2025	14,16	14,10	13,41	12,43	11,03
28/02/2025	14,66	13,84	13,03	12,19	10,98
31/01/2025	13,47	13,20	12,31	11,99	10,92
31/12/2024	13,37	12,72	12,19	11,91	10,88
30/11/2024	12,76	12,21	11,91	11,71	10,84
31/10/2024	12,01	11,41	11,59	11,74	10,81
30/09/2024	11,85	11,67	11,43	11,71	10,79
31/08/2024	10,36	11,61	11,34	11,61	10,77
31/07/2024	12,79	11,78	11,68	11,49	10,78
30/06/2024	11,67	11,20	11,63	11,31	10,74
31/05/2024	10,88	11,08	11,52	11,32	10,73
30/04/2024	11,05	11,57	11,89	11,35	10,72
31/03/2024	11,31	12,05	11,99	11,18	10,72
29/02/2024	12,36	11,95	11,88	11,32	10,71
31/01/2024	12,50	12,20	11,30	11,11	10,67
31/12/2023	11,01	11,92	11,00	10,89	10,64
30/11/2023	13,09	11,80	11,12	10,81	10,63
31/10/2023	11,66	10,38	10,81	10,60	10,58
30/09/2023	10,63	10,06	10,35	10,49	10,56
31/08/2023	8,84	10,43	10,77	10,55	10,56
31/07/2023	10,71	11,24	10,93	10,61	10,59
30/06/2023	11,73	10,64	10,79	10,59	10,59
31/05/2023	11,28	11,10	10,49	10,55	10,57
30/04/2023	8,90	10,62	10,40	10,60	10,55
31/03/2023	13,08	10,93	10,62	10,60	10,59
28/02/2023	9,82	9,88	10,33	10,54	10,53
31/01/2023	9,85	10,17	10,29	10,67	10,54
31/12/2022	9,96	10,31	10,40	10,74	10,56
30/11/2022	10,71	10,77	10,61	10,88	10,58
31/10/2022	10,25	10,40	10,80	10,96	10,57
30/09/2022	11,35	10,49	10,58	10,87	10,58
31/08/2022	9,58	10,44	10,74	10,78	10,56

## SABADELL CONSUMO 1 Fondo de Titulización

Cartera de Activos Titulizados / *Portfolio of Securitised Assets*

Tasa de Amortización Anticipada / *Prepayment Rate*

Activos / *Assets*: Préstamos a personas físicas para consumo / *Consumer loans to individuals*

Fecha / *Date*: 31/03/2026

Divisa / *Currency*: EUR

Esta serie histórica calculada a esta fecha puede diferir de las series históricas calculadas con anterioridad a consecuencia de cobros de los activos titulizados comunicados o modificados por el Administrador correspondiente con posterioridad a sus fechas de efectividad / *This historical series calculated as at today's date may differ from previously calculated historical series following collections of the securitised assets communicated or modified by the relevant Servicer after their effective dates*

Fecha <i>Date</i>	% Tasa Anual Equivalente <i>% Annual Percentage Rate</i>				
	Mensual <i>Monthly</i>	Trimestral <i>Quarterly</i>	Semestral <i>Semiannualy</i>	Anual <i>Annual</i>	Acumulada <i>Cumulative</i>
31/07/2022	10,54	11,20	11,05	10,72	10,59
30/06/2022	11,20	10,66	11,07	10,73	10,59
31/05/2022	11,85	11,05	11,14	10,61	10,57
30/04/2022	8,90	10,91	11,11	10,45	10,53
31/03/2022	12,34	11,48	11,15	10,55	10,58
28/02/2022	11,45	11,24	10,81	10,50	10,52
31/01/2022	10,64	11,32	10,38	10,40	10,49
31/12/2021	11,62	10,82	10,38	10,27	10,49
30/11/2021	11,68	10,39	10,08	10,21	10,44
31/10/2021	9,14	9,42	9,79	10,07	10,40
30/09/2021	10,32	9,94	9,94	10,19	10,45
31/08/2021	8,80	9,77	10,19	10,08	10,45
31/07/2021	10,69	10,15	10,42	10,01	10,52
30/06/2021	9,81	9,94	10,15	9,98	10,52
31/05/2021	9,96	10,60	10,35	10,08	10,55
30/04/2021	10,04	10,68	10,36	10,14	10,58
31/03/2021	11,80	10,37	10,44	9,73	10,61
28/02/2021	10,20	10,09	9,97	9,55	10,54
31/01/2021	9,09	10,04	9,60	9,68	10,56
31/12/2020	10,98	10,51	9,80	9,92	10,65
30/11/2020	10,03	9,85	9,81	10,07	10,63
31/10/2020	10,52	9,17	9,92	10,19	10,67
30/09/2020	9,00	9,09	9,02	10,45	10,68
31/08/2020	7,96	9,76	9,12	10,82	10,82
31/07/2020	10,28	10,67	9,77		11,08
30/06/2020	11,00	8,95	10,04		11,16
31/05/2020	10,71	8,48	10,34		11,18
30/04/2020	5,00	8,86	10,45		11,23
31/03/2020	9,61	11,12	11,86		12,09
29/02/2020	11,83	12,17	12,50		12,50
31/01/2020	11,90	12,02			12,63
31/12/2019	12,79	12,59			12,81
30/11/2019	11,36	12,82			12,82
31/10/2019	13,62				13,53
30/09/2019	13,45				13,45
20/09/2019					