

SABADELL CONSUMO 2 Fondo de Titulización

Cartera de Activos Titulizados / Portfolio of Securitised Assets

Tasa de Amortización Anticipada / Prepayment Rate

Activos / Assets: Préstamos a personas físicas para consumo / Consumer loans to individuals

Fecha / Date: 31/08/2024

Divisa / Currency: EUR

Esta serie histórica calculada a esta fecha puede diferir de las series históricas calculadas con anterioridad a consecuencia de cobros de los activos titulizados comunicados o modificados por el Administrador correspondiente con posterioridad a sus fechas de efectividad / This historical series calculated as at today's date may differ from previously calculated historical series following collections of the securitised assets communicated or modified by the relevant Servicer after their effective dates

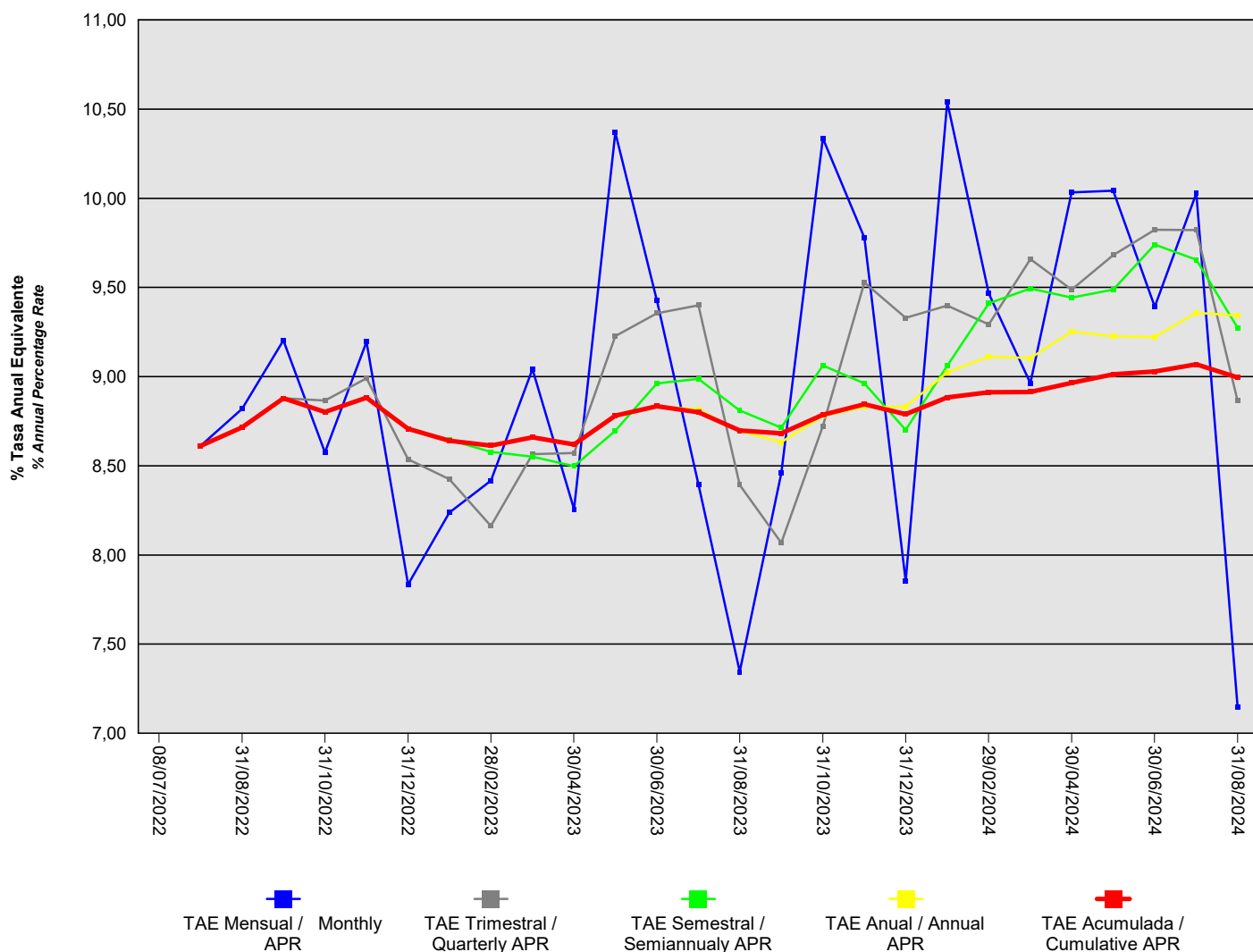

SABADELL CONSUMO 2 Fondo de Titulización

Cartera de Activos Titulizados / *Portfolio of Securitized Assets*

Tasa de Amortización Anticipada / *Prepayment Rate*

Activos / *Assets*: Préstamos a personas físicas para consumo / *Consumer loans to individuals*

Fecha / *Date*: 31/08/2024

Divisa / *Currency*: EUR

Esta serie histórica calculada a esta fecha puede diferir de las series históricas calculadas con anterioridad a consecuencia de cobros de los activos titulizados comunicados o modificados por el Administrador correspondiente con posterioridad a sus fechas de efectividad / *This historical series calculated as at today's date may differ from previously calculated historical series following collections of the securitized assets communicated or modified by the relevant Servicer after their effective dates*

Fecha <i>Date</i>	% Tasa Anual Equivalente <i>% Annual Percentage Rate</i>				
	Mensual <i>Monthly</i>	Trimestral <i>Quarterly</i>	Semestral <i>Semiannualy</i>	Anual <i>Annual</i>	Acumulada <i>Cumulative</i>
31/08/2024	7,15	8,86	9,27	9,34	9,00
31/07/2024	10,03	9,82	9,66	9,36	9,07
30/06/2024	9,39	9,82	9,74	9,22	9,03
31/05/2024	10,04	9,68	9,49	9,23	9,01
30/04/2024	10,03	9,49	9,44	9,25	8,97
31/03/2024	8,96	9,66	9,49	9,10	8,91
29/02/2024	9,47	9,29	9,41	9,11	8,91
31/01/2024	10,54	9,40	9,06	9,02	8,88
31/12/2023	7,85	9,33	8,70	8,83	8,79
30/11/2023	9,78	9,53	8,96	8,83	8,84
31/10/2023	10,34	8,72	9,06	8,78	8,79
30/09/2023	8,46	8,07	8,71	8,63	8,68
31/08/2023	7,34	8,39	8,81	8,69	8,70
31/07/2023	8,40	9,40	8,99	8,82	8,80
30/06/2023	9,43	9,36	8,96	8,83	8,83
31/05/2023	10,37	9,23	8,70		8,78
30/04/2023	8,26	8,57	8,50		8,62
31/03/2023	9,04	8,57	8,55		8,66
28/02/2023	8,42	8,16	8,58		8,61
31/01/2023	8,24	8,42	8,65		8,64
31/12/2022	7,83	8,54	8,71		8,71
30/11/2022	9,20	8,99			8,88
31/10/2022	8,57	8,87			8,80
30/09/2022	9,20	8,88			8,88
31/08/2022	8,82				8,72
31/07/2022	8,61				8,61
08/07/2022					