

## BBVA EMPRESAS 2 Fondo de Titulización de Activos

Cartera de Activos Titulizados / Portfolio of Securitised Assets

Tasa de Amortización Anticipada / Prepayment Rate

Activos / Assets: Préstamos a empresas / Enterprise loans

Fecha / Date: 31/05/2015

Divisa / Currency: EUR

Esta serie histórica calculada a esta fecha puede diferir de las series históricas calculadas con anterioridad a consecuencia de cobros de los activos titulizados comunicados o modificados por el Administrador correspondiente con posterioridad a sus fechas de efectividad / This historical series calculated as at today's date may differ from previously calculated historical series following collections of the securitised assets communicated or modified by the relevant Servicer after their effective dates

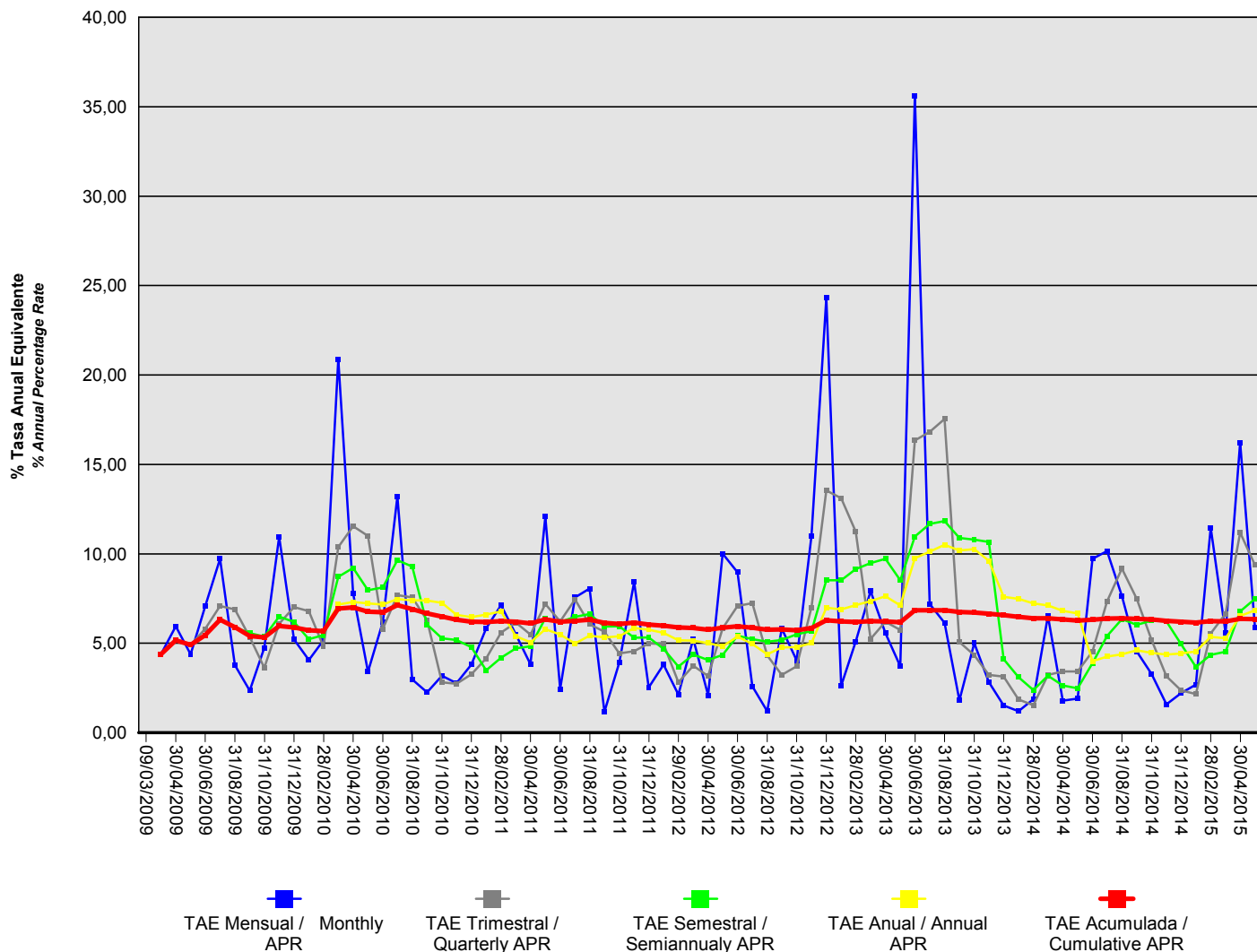

## BBVA EMPRESAS 2 Fondo de Titulización de Activos

### Cartera de Activos Titulizados / Portfolio of Securitised Assets

#### Tasa de Amortización Anticipada / Prepayment Rate

Activos / Assets: Préstamos a empresas / Enterprise loans

Fecha / Date: 31/05/2015

Divisa / Currency: EUR

Esta serie histórica calculada a esta fecha puede diferir de las series históricas calculadas con anterioridad a consecuencia de cobros de los activos titulizados comunicados o modificados por el Administrador correspondiente con posterioridad a sus fechas de efectividad / This historical series calculated as at today's date may differ from previously calculated historical series following collections of the securitised assets communicated or modified by the relevant Servicer after their effective dates

Fecha Date	% Tasa Anual Equivalente % Annual Percentage Rate				
	Mensual Monthly	Trimestral Quarterly	Semestral Semiannually	Anual Annual	Acumulada Cumulative
31/05/2015	5,89	9,37	7,48	6,85	6,36
30/04/2015	16,22	11,19	6,79	6,53	6,36
31/03/2015	5,58	6,65	4,53	5,28	6,22
28/02/2015	11,46	5,55	4,36	5,36	6,23
31/01/2015	2,69	2,16	3,68	4,55	6,15
31/12/2014	2,21	2,36	4,96	4,43	6,20
30/11/2014	1,59	3,15	6,22	4,37	6,26
31/10/2014	3,29	5,18	6,27	4,47	6,33
30/09/2014	4,55	7,48	6,03	4,62	6,37
31/08/2014	7,65	9,19	6,35	4,39	6,40
31/07/2014	10,16	7,34	5,40	4,26	6,38
30/06/2014	9,73	4,55	3,89	4,00	6,32
31/05/2014	1,91	3,43	2,49	6,67	6,26
30/04/2014	1,79	3,42	2,64	6,81	6,33
31/03/2014	6,52	3,23	3,18	7,12	6,41
28/02/2014	1,87	1,54	2,39	7,23	6,40
31/01/2014	1,21	1,86	3,11	7,49	6,48
31/12/2013	1,53	3,14	4,11	7,60	6,57
30/11/2013	2,84	3,23	10,67	9,61	6,65
31/10/2013	5,01	4,34	10,80	10,27	6,72
30/09/2013	1,80	5,08	10,89	10,19	6,75
31/08/2013	6,15	17,54	11,84	10,50	6,84
31/07/2013	7,20	16,83	11,68	10,12	6,85
30/06/2013	35,61	16,34	10,97	9,76	6,85
31/05/2013	3,71	5,75	8,53	7,11	6,17
30/04/2013	5,58	6,21	9,73	7,64	6,22
31/03/2013	7,91	5,24	9,49	7,36	6,23
28/02/2013	5,11	11,23	9,15	7,14	6,20
31/01/2013	2,63	13,11	8,53	6,90	6,22
31/12/2012	24,31	13,54	8,53	6,99	6,30
30/11/2012	11,01	7,01	5,67	5,01	5,85
31/10/2012	4,05	3,71	5,50	4,78	5,73
30/09/2012	5,82	3,23	5,18	4,77	5,77
31/08/2012	1,20	4,32	5,08	4,39	5,77
31/07/2012	2,60	7,25	5,23	4,96	5,88
30/06/2012	8,97	7,09	5,43	5,38	5,96
31/05/2012	10,01	5,84	4,35	4,83	5,88
30/04/2012	2,09	3,17	4,07	5,01	5,77
31/03/2012	5,25	3,74	4,37	5,15	5,86
29/02/2012	2,13	2,83	3,69	5,17	5,88
31/01/2012	3,80	4,95	4,69	5,59	5,98
31/12/2011	2,53	4,99	5,32	5,76	6,05
30/11/2011	8,42	4,55	5,31	5,86	6,15
31/10/2011	3,93	4,43	5,95	5,39	6,08

## BBVA EMPRESAS 2 Fondo de Titulización de Activos

Cartera de Activos Titulizados / *Portfolio of Securitised Assets*

Tasa de Amortización Anticipada / *Prepayment Rate*

Activos / *Assets*: Préstamos a empresas / *Enterprise loans*

Fecha / *Date*: 31/05/2015

Divisa / *Currency*: EUR

Esta serie histórica calculada a esta fecha puede diferir de las series históricas calculadas con anterioridad a consecuencia de cobros de los activos titulizados comunicados o modificados por el Administrador correspondiente con posterioridad a sus fechas de efectividad / *This historical series calculated as at today's date may differ from previously calculated historical series following collections of the securitised assets communicated or modified by the relevant Servicer after their effective dates*

Fecha <i>Date</i>	% Tasa Anual Equivalente <i>% Annual Percentage Rate</i>				
	Mensual <i>Monthly</i>	Trimestral <i>Quarterly</i>	Semestral <i>Semiannualy</i>	Anual <i>Annual</i>	Acumulada <i>Cumulative</i>
30/09/2011	1,17	5,65	5,93	5,33	6,15
31/08/2011	8,06	6,06	6,63	5,42	6,31
31/07/2011	7,57	7,45	6,48	4,99	6,25
30/06/2011	2,46	6,22	6,19	5,49	6,20
31/05/2011	12,07	7,20	6,41	5,80	6,34
30/04/2011	3,83	5,49	4,82	5,05	6,11
31/03/2011	5,49	6,16	4,72	5,39	6,20
28/02/2011	7,13	5,61	4,19	6,78	6,23
31/01/2011	5,84	4,15	3,48	6,61	6,19
31/12/2010	3,81	3,26	4,78	6,47	6,21
30/11/2010	2,77	2,74	5,18	6,58	6,32
31/10/2010	3,19	2,81	5,28	7,27	6,49
30/09/2010	2,26	6,28	6,05	7,39	6,66
31/08/2010	2,97	7,56	9,30	7,40	6,90
31/07/2010	13,20	7,70	9,64	7,46	7,13
30/06/2010	6,20	5,81	8,12	7,16	6,74
31/05/2010	3,40	11,01	7,96	7,23	6,77
30/04/2010	7,78	11,55	9,21	7,31	7,01
31/03/2010	20,88	10,38	8,71	7,16	6,95
28/02/2010	5,16	4,82	5,46	5,68	5,68
31/01/2010	4,07	6,80	5,23		5,73
31/12/2009	5,22	7,02	6,19		5,89
30/11/2009	10,96	6,09	6,49		5,97
31/10/2009	4,75	3,64	5,38		5,32
30/09/2009	2,36	5,34	5,58		5,41
31/08/2009	3,78	6,89	5,90		5,90
31/07/2009	9,73	7,09			6,32
30/06/2009	7,07	5,81			5,45
31/05/2009	4,39	4,91			4,91
30/04/2009	5,94				5,17
31/03/2009	4,38				4,38
09/03/2009					