

BBVA LEASING 3 Fondo de Titulización

Cartera de Activos Titulizados / Portfolio of Securitized Assets

Tasa de Amortización Anticipada / Prepayment Rate

Activos / Assets: Derechos de crédito de arrendamientos financieros / Finance lease receivables

Fecha / Date: 31/10/2024

Divisa / Currency: EUR

Esta serie histórica calculada a esta fecha puede diferir de las series históricas calculadas con anterioridad a consecuencia de cobros de los activos titulizados comunicados o modificados por el Administrador correspondiente con posterioridad a sus fechas de efectividad / This historical series calculated as at today's date may differ from previously calculated historical series following collections of the securitized assets communicated or modified by the relevant Servicer after their effective dates

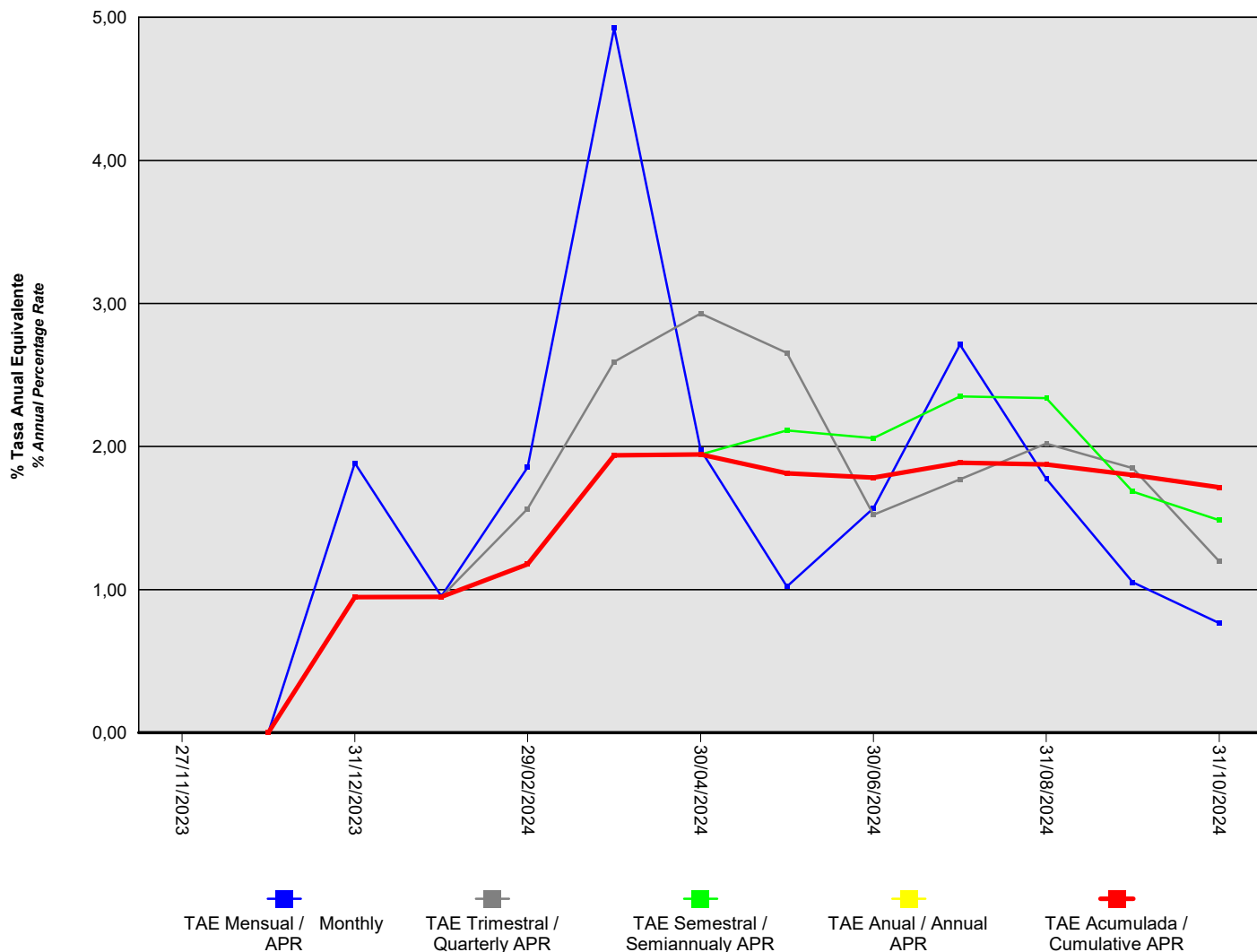

BBVA LEASING 3 Fondo de Titulización

Cartera de Activos Titulizados / *Portfolio of Securitised Assets*

Tasa de Amortización Anticipada / *Prepayment Rate*

Activos / *Assets*: Derechos de crédito de arrendamientos financieros / *Finance lease receivables*

Fecha / *Date*: 31/10/2024

Divisa / *Currency*: EUR

Esta serie histórica calculada a esta fecha puede diferir de las series históricas calculadas con anterioridad a consecuencia de cobros de los activos titulizados comunicados o modificados por el Administrador correspondiente con posterioridad a sus fechas de efectividad / *This historical series calculated as at today's date may differ from previously calculated historical series following collections of the securitised assets communicated or modified by the relevant Servicer after their effective dates*

Fecha <i>Date</i>	% Tasa Anual Equivalente <i>% Annual Percentage Rate</i>				
	Mensual <i>Monthly</i>	Trimestral <i>Quarterly</i>	Semestral <i>Semiannualy</i>	Anual <i>Annual</i>	Acumulada <i>Cumulative</i>
31/10/2024	0,77	1,20	1,48	1,71	1,71
30/09/2024	1,05	1,85	1,69		1,80
31/08/2024	1,77	2,02	2,34		1,88
31/07/2024	2,71	1,77	2,35		1,89
30/06/2024	1,57	1,52	2,06		1,78
31/05/2024	1,02	2,66	2,11		1,81
30/04/2024	1,98	2,93	1,94		1,94
31/03/2024	4,93	2,59			1,94
29/02/2024	1,85	1,57			1,18
31/01/2024	0,95	0,95			0,95
31/12/2023	1,89				0,95
30/11/2023	0,00				0,00
27/11/2023					