

# HIPOCAT 6 Fondo de Titulización de Activos

## Cartera de Activos Titulizados / Portfolio of Securitised Assets

**Análisis de morosidad: Tasa de morosidad 36 meses\***

**Delinquency analysis: 36 months\* delinquency rate**

**Activos / Assets: Préstamos hipotecarios vivienda (PHs/CTHs) / Residential mortgage loans (PTCs/MCs)**

**Fecha / Date: 30/11/2022**

**Divisa / Currency: EUR**

Esta serie histórica calculada a esta fecha puede diferir de las series históricas calculadas con anterioridad a consecuencia de cobros de los activos titulizados comunicados o modificados por el Administrador correspondiente con posterioridad a sus fechas de efectividad. La serie comienza en enero de 2017 debido a que, en ese mes, EdT se subrogó como administrador del fondo. / This historical series calculated as at today's date may differ from previously calculated historical series following collections of the securitised assets communicated or modified by the relevant Servicer after their effective dates. This series starts on January 2017 because, in that month, EdT took over as Servicer of the Fund

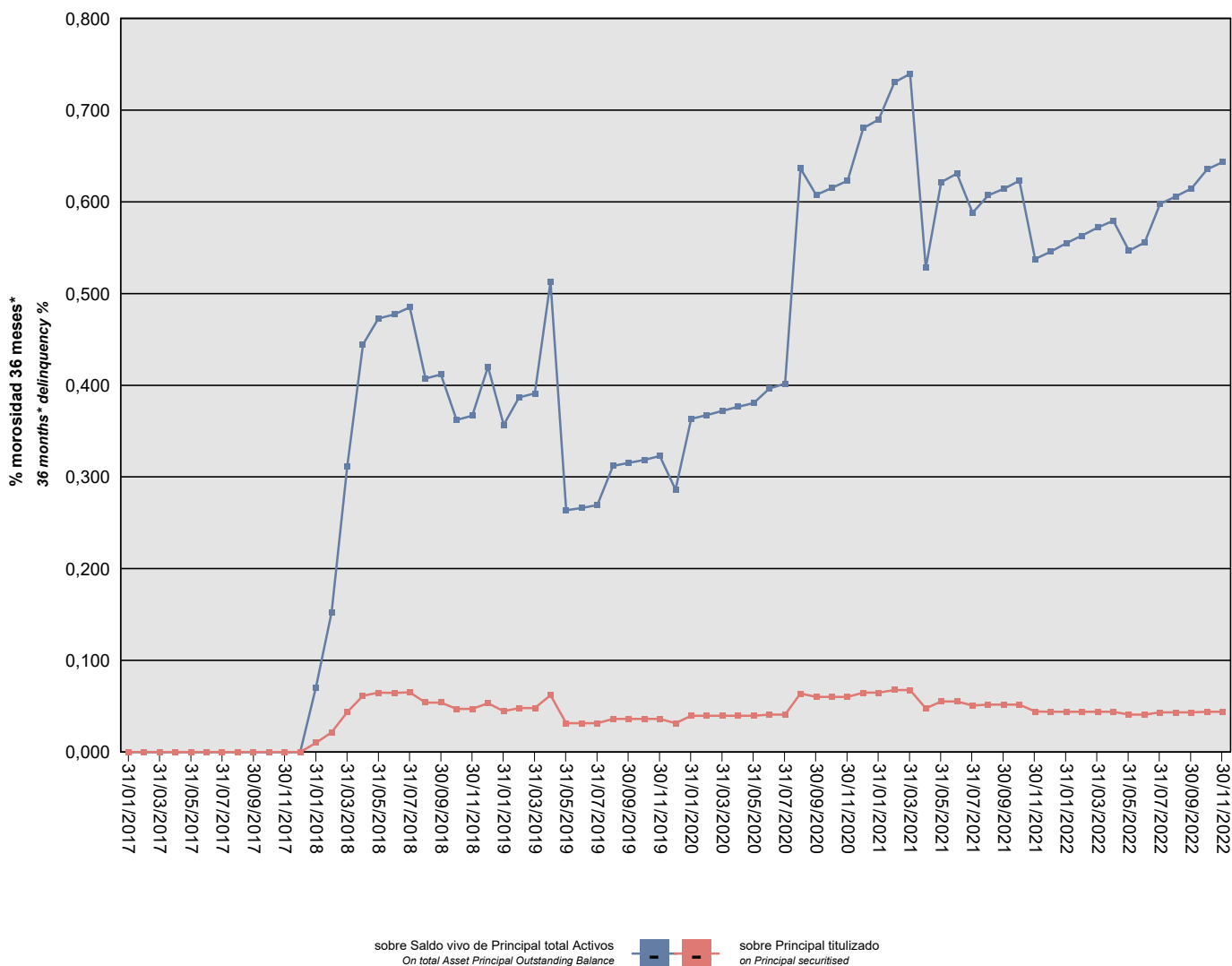

\*Incluye en su caso los activos titulizados clasificados como dudosos/fallidos por duda razonable sobre reembolso total.  
 \*Includes securitised assets, if any, classified as doubtful or bad debts because there are reasonable doubts as to full repayment.

## HIPOCAT 6 Fondo de Titulización de Activos

### Cartera de Activos Titulizados / Portfolio of Securitised Assets

**Análisis de morosidad: Tasa de morosidad 36 meses\***

**Delinquency analysis: 36 months\* delinquency rate**

**Activos / Assets: Préstamos hipotecarios vivienda (PHs/CTHs) / Residential mortgage loans (PTCs/MCs)**

**Fecha / Date: 30/11/2022**

**Divisa / Currency: EUR**

Esta serie histórica calculada a esta fecha puede diferir de las series históricas calculadas con anterioridad a consecuencia de cobros de los activos titulizados comunicados o modificados por el Administrador correspondiente con posterioridad a sus fechas de efectividad. La serie comienza en enero de 2017 debido a que, en ese mes, EdT se subrogó como administrador del fondo. / This historical series calculated as at today's date may differ from previously calculated historical series following collections of the securitised assets communicated or modified by the relevant Servicer after their effective dates. This series starts on January 2017 because, in that month, EdT took over as Servicer of the Fund

Fecha Date	Saldo vivo de Activos en mora *(Ppal. Miles €) Delinquent *Asset Outstanding Balance (€ thou. Principal)	% morosidad 36 meses* 36 months* delinquency %	
		sobre Saldo vivo de Principal total Activos On total Asset Principal Outstanding Balance	sobre Principal titulado on Principal securitised
31/01/2017	0,000	0,00%	0,00%
28/02/2017	0,000	0,00%	0,00%
31/03/2017	0,000	0,00%	0,00%
30/04/2017	0,000	0,00%	0,00%
31/05/2017	0,000	0,00%	0,00%
30/06/2017	0,000	0,00%	0,00%
31/07/2017	0,000	0,00%	0,00%
31/08/2017	0,000	0,00%	0,00%
30/09/2017	0,000	0,00%	0,00%
31/10/2017	0,000	0,00%	0,00%
30/11/2017	0,000	0,00%	0,00%
31/12/2017	0,000	0,00%	0,00%
31/01/2018	85,412	0,07%	0,01%
28/02/2018	182,772	0,15%	0,02%
31/03/2018	369,923	0,31%	0,04%
30/04/2018	522,554	0,44%	0,06%
31/05/2018	550,027	0,47%	0,06%
30/06/2018	548,727	0,48%	0,06%
31/07/2018	551,902	0,49%	0,06%
31/08/2018	459,024	0,41%	0,05%
30/09/2018	459,024	0,41%	0,05%
31/10/2018	399,371	0,36%	0,05%
30/11/2018	399,371	0,37%	0,05%
31/12/2018	451,947	0,42%	0,05%
31/01/2019	378,964	0,36%	0,04%
28/02/2019	406,707	0,39%	0,05%
31/03/2019	406,707	0,39%	0,05%
30/04/2019	527,495	0,51%	0,06%
31/05/2019	266,933	0,26%	0,03%
30/06/2019	266,933	0,27%	0,03%
31/07/2019	266,933	0,27%	0,03%
31/08/2019	305,903	0,31%	0,04%
30/09/2019	305,904	0,32%	0,04%
31/10/2019	305,904	0,32%	0,04%
30/11/2019	305,904	0,32%	0,04%
31/12/2019	266,933	0,29%	0,03%
31/01/2020	335,449	0,36%	0,04%
29/02/2020	335,449	0,37%	0,04%
31/03/2020	335,449	0,37%	0,04%

\*Incluye en su caso los activos titulizados clasificados como dudosos/fallidos por duda razonable sobre reembolso total.  
\*Includes securitised assets, if any, classified as doubtful or bad debts because there are reasonable doubts as to full repayment.

## HIPOCAT 6 Fondo de Titulización de Activos

### Cartera de Activos Titulizados / Portfolio of Securitised Assets

**Análisis de morosidad: Tasa de morosidad 36 meses\***

**Delinquency analysis: 36 months\* delinquency rate**

**Activos / Assets: Préstamos hipotecarios vivienda (PHs/CTHs) / Residential mortgage loans (PTCs/MCs)**

**Fecha / Date: 30/11/2022**

**Divisa / Currency: EUR**

Esta serie histórica calculada a esta fecha puede diferir de las series históricas calculadas con anterioridad a consecuencia de cobros de los activos titulizados comunicados o modificados por el Administrador correspondiente con posterioridad a sus fechas de efectividad. La serie comienza en enero de 2017 debido a que, en ese mes, EdT se subrogó como administrador del fondo. / This historical series calculated as at today's date may differ from previously calculated historical series following collections of the securitised assets communicated or modified by the relevant Servicer after their effective dates. This series starts on January 2017 because, in that month, EdT took over as Servicer of the Fund

Fecha Date	Saldo vivo de Activos en mora *(Ppal. Miles €) Delinquent *Asset Outstanding Balance (€ thou. Principal)	% morosidad 36 meses* 36 months* delinquency %	
		sobre Saldo vivo de Principal total Activos On total Asset Principal Outstanding Balance	sobre Principal titulizado on Principal securitised
30/04/2020	335,449	0,38%	0,04%
31/05/2020	335,449	0,38%	0,04%
30/06/2020	345,812	0,40%	0,04%
31/07/2020	345,764	0,40%	0,04%
31/08/2020	542,097	0,64%	0,06%
30/09/2020	511,657	0,61%	0,06%
31/10/2020	511,607	0,62%	0,06%
30/11/2020	511,554	0,62%	0,06%
31/12/2020	549,879	0,68%	0,06%
31/01/2021	549,833	0,69%	0,06%
28/02/2021	575,047	0,73%	0,07%
31/03/2021	574,697	0,74%	0,07%
30/04/2021	404,422	0,53%	0,05%
31/05/2021	469,455	0,62%	0,06%
30/06/2021	469,405	0,63%	0,06%
31/07/2021	431,194	0,59%	0,05%
31/08/2021	440,399	0,61%	0,05%
30/09/2021	440,257	0,61%	0,05%
31/10/2021	440,254	0,62%	0,05%
30/11/2021	374,502	0,54%	0,04%
31/12/2021	374,355	0,55%	0,04%
31/01/2022	374,205	0,56%	0,04%
28/02/2022	374,055	0,56%	0,04%
31/03/2022	373,905	0,57%	0,04%
30/04/2022	373,755	0,58%	0,04%
31/05/2022	346,922	0,55%	0,04%
30/06/2022	346,922	0,56%	0,04%
31/07/2022	367,119	0,60%	0,04%
31/08/2022	367,119	0,61%	0,04%
30/09/2022	366,819	0,61%	0,04%
31/10/2022	373,536	0,64%	0,04%
30/11/2022	373,236	0,64%	0,04%

\*Incluye en su caso los activos titulizados clasificados como dudosos/fallidos por duda razonable sobre reembolso total.  
\*Includes securitised assets, if any, classified as doubtful or bad debts because there are reasonable doubts as to full repayment.