

BBV-MBS I Fondo de Titulización Hipotecario

Cartera de Activos Titulizados / Portfolio of Securitised Assets

Tasa de Amortización Anticipada / Prepayment Rate

Activos / Assets: Préstamos hipotecarios vivienda (PHs) / Residential mortgage loans

Fecha / Date: 31/03/2005

Divisa / Currency: EUR

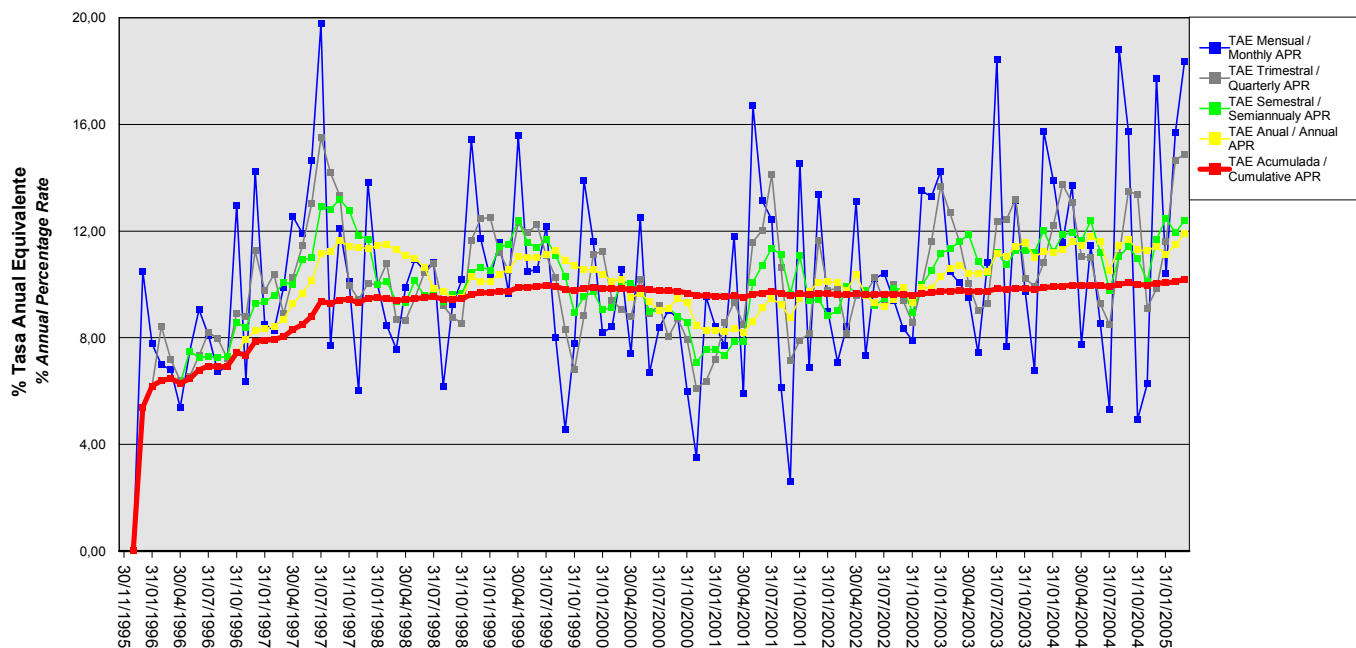

% Tasa Anual Equivalente % Annual Percentage Rate					
Fecha Date	Mensual Monthly	Trimestral Quarterly	Semestral Semiannually	Anual Annual	Acumulada Cumulative
31/03/2005	18,37	14,88	12,39	11,90	10,18
28/02/2005	15,68	14,66	11,93	11,49	10,10
31/01/2005	10,39	11,59	12,49	11,14	10,05
31/12/2004	17,73	9,83	11,68	11,43	10,05
30/11/2004	6,27	9,11	10,11	11,26	9,98
31/10/2004	4,94	13,37	10,96	11,30	10,01
30/09/2004	15,75	13,49	11,41	11,68	10,06
31/08/2004	18,83	11,09	11,05	11,46	10,00
31/07/2004	5,33	8,48	9,77	10,50	9,91
30/06/2004	8,55	9,27	11,19	11,60	9,95
31/05/2004	11,47	11,02	12,39	11,79	9,97
30/04/2004	7,75	11,05	11,63	11,46	9,95
31/03/2004	13,72	13,06	11,95	11,60	9,97
29/02/2004	11,56	13,74	11,86	11,30	9,94
31/01/2004	13,88	12,22	11,22	11,21	9,92
31/12/2003	15,73	10,82	12,02	11,24	9,88
30/11/2003	6,79	9,93	11,19	11,03	9,82
31/10/2003	9,72	10,21	11,29	11,58	9,85
30/09/2003	13,17	13,20	11,26	11,43	9,85
31/08/2003	7,66	12,43	10,74	11,03	9,81
31/07/2003	18,44	12,35	11,19	11,17	9,83
30/06/2003	10,83	9,27	10,45	10,48	9,74
31/05/2003	7,43	9,01	10,87	10,43	9,72
30/04/2003	9,53	10,02	11,87	10,42	9,75
31/03/2003	10,06	11,61	11,61	10,72	9,75

BBV-MBS I Fondo de Titulización Hipotecario

Cartera de Activos Titulizados / *Portfolio of Securitised Assets*

Tasa de Amortización Anticipada / *Prepayment Rate*

Activos / *Assets*: Préstamos hipotecarios vivienda (PHs) / *Residential mortgage loans*

Fecha / *Date*: 31/03/2005

Divisa / *Currency*: EUR

Fecha <i>Date</i>	% Tasa Anual Equivalente <i>% Annual Percentage Rate</i>				
	Mensual <i>Monthly</i>	Trimestral <i>Quarterly</i>	Semestral <i>Semiannually</i>	Anual <i>Annual</i>	Acumulada <i>Cumulative</i>
28/02/2003	10,46	12,68	11,33	10,59	9,75
31/01/2003	14,24	13,68	11,16	10,31	9,74
31/12/2002	13,29	11,60	10,51	9,86	9,69
30/11/2002	13,50	9,96	9,99	9,87	9,64
31/10/2002	7,90	8,56	8,95	9,31	9,60
30/09/2002	8,36	9,40	9,82	9,88	9,62
31/08/2002	9,41	10,01	9,84	9,42	9,63
31/07/2002	10,41	9,33	9,45	9,15	9,63
30/06/2002	10,22	10,25	9,21	9,32	9,62
31/05/2002	7,35	9,66	9,75	9,57	9,62
30/04/2002	13,09	9,57	9,68	10,37	9,65
31/03/2002	8,43	8,17	9,93	9,78	9,60
28/02/2002	7,09	9,85	9,00	10,06	9,62
31/01/2002	8,98	9,78	8,85	10,11	9,65
31/12/2001	13,36	11,66	9,43	10,07	9,66
30/11/2001	6,89	8,15	9,40	9,74	9,61
31/10/2001	14,54	7,91	11,06	9,47	9,64
30/09/2001	2,62	7,15	9,63	8,75	9,57
31/08/2001	6,15	10,63	11,11	9,24	9,67
31/07/2001	12,43	14,11	11,36	9,48	9,72
30/06/2001	13,15	12,04	10,70	9,13	9,68
31/05/2001	16,70	11,58	10,09	8,59	9,62
30/04/2001	5,92	8,51	7,85	8,22	9,51
31/03/2001	11,81	9,33	7,86	8,34	9,57
28/02/2001	7,71	8,56	7,34	8,23	9,53
31/01/2001	8,43	7,19	7,56	8,29	9,56
31/12/2000	9,53	6,37	7,55	8,27	9,58
30/11/2000	3,50	6,10	7,07	8,44	9,58
31/10/2000	5,99	7,93	8,58	9,31	9,68
30/09/2000	8,73	8,71	8,81	9,45	9,74
31/08/2000	9,03	8,03	9,11	9,12	9,76
31/07/2000	8,37	9,22	9,01	9,03	9,77
30/06/2000	6,69	8,90	8,98	9,35	9,79
31/05/2000	12,51	10,18	9,80	9,67	9,85
30/04/2000	7,39	8,80	10,04	9,50	9,80
31/03/2000	10,57	9,06	10,10	10,19	9,84
29/02/2000	8,41	9,41	9,12	10,12	9,83
31/01/2000	8,18	11,25	9,05	10,38	9,86
31/12/1999	11,60	11,12	9,72	10,55	9,89
30/11/1999	13,89	8,82	9,54	10,56	9,86
31/10/1999	7,78	6,79	8,96	10,70	9,77
30/09/1999	4,55	8,29	10,28	10,89	9,81
31/08/1999	8,01	10,26	11,11	11,26	9,92
31/07/1999	12,16	11,07	11,69	11,12	9,96
30/06/1999	10,56	12,23	11,37	11,01	9,91
31/05/1999	10,48	11,95	11,57	11,00	9,90
30/04/1999	15,56	12,31	12,40	11,04	9,89
31/03/1999	9,67	10,51	11,49	10,56	9,74

BBV-MBS I Fondo de Titulización Hipotecario

Cartera de Activos Titulizados / *Portfolio of Securitised Assets*

Tasa de Amortización Anticipada / *Prepayment Rate*

Activos / *Assets*: Préstamos hipotecarios vivienda (PHs) / *Residential mortgage loans*

Fecha / *Date*: 31/03/2005

Divisa / *Currency*: EUR

% Tasa Anual Equivalente % Annual Percentage Rate					
Fecha Date	Mensual Monthly	Trimestral Quarterly	Semestral Semiannually	Anual Annual	Acumulada Cumulative
28/02/1999	11,59	11,19	11,42	10,39	9,74
31/01/1999	10,25	12,49	10,54	10,13	9,70
31/12/1998	11,72	12,47	10,64	10,11	9,68
30/11/1998	15,43	11,65	10,44	10,29	9,63
31/10/1998	10,16	8,54	9,66	9,49	9,46
30/09/1998	9,23	8,77	9,61	9,49	9,44
31/08/1998	6,18	9,20	9,34	9,73	9,44
31/07/1998	10,84	10,76	9,71	9,85	9,54
30/06/1998	10,52	10,45	9,57	10,64	9,50
31/05/1998	10,93	9,47	10,13	10,99	9,47
30/04/1998	9,89	8,65	9,33	11,07	9,42
31/03/1998	7,57	8,69	9,36	11,29	9,40
28/02/1998	8,47	10,79	10,11	11,48	9,47
31/01/1998	10,00	10,00	9,99	11,47	9,50
31/12/1997	13,81	10,03	11,69	11,34	9,48
30/11/1997	6,01	9,43	11,84	11,38	9,31
31/10/1997	10,10	9,98	12,79	11,41	9,44
30/09/1997	12,08	13,33	13,19	11,65	9,41
31/08/1997	7,69	14,18	12,83	11,23	9,29
31/07/1997	19,78	15,51	12,92	11,15	9,37
30/06/1997	14,65	13,04	10,99	10,13	8,81
31/05/1997	11,91	11,46	10,92	9,66	8,49
30/04/1997	12,54	10,26	10,01	9,29	8,30
31/03/1997	9,90	8,89	10,08	8,69	8,04
28/02/1997	8,27	10,38	9,59	8,43	7,93
31/01/1997	8,50	9,76	9,34	8,33	7,90
31/12/1996	14,24	11,26	9,27	8,27	7,86
30/11/1996	6,37	8,80	8,38	7,94	7,35
31/10/1996	12,97	8,91	8,56	7,43	7,43
30/09/1996	6,91	7,24	7,28		6,91
31/08/1996	6,72	7,96	7,26		6,91
31/07/1996	8,08	8,21	7,30		6,93
30/06/1996	9,06	7,32	7,25		6,79
31/05/1996	7,49	6,56	7,50		6,46
30/04/1996	5,38	6,39	6,29		6,29
31/03/1996	6,79	7,18			6,47
29/02/1996	6,98	8,43			6,39
31/01/1996	7,77	6,19			6,19
31/12/1995	10,49				5,39
30/11/1995					
30/11/1995					