

RURAL HIPOTECARIO GLOBAL I Fondo de Titulización de Activos

Cartera de Activos Titulizados / Portfolio of Securitised Assets

Análisis de morosidad: Tasa de morosidad 18 meses*

Delinquency analysis: 18 months* delinquency rate

Activos / Assets: Préstamos hipotecarios vivienda (CTHs) / Residential mortgage loans (PTCs)

Fecha / Date: 30/06/2023

Divisa / Currency: EUR

Esta serie histórica calculada a esta fecha puede diferir de las series históricas calculadas con anterioridad a consecuencia de cobros de los activos titulizados comunicados o modificados por el Administrador correspondiente con posterioridad a sus fechas de efectividad / This historical series calculated as at today's date may differ from previously calculated historical series following collections of the securitised assets communicated or modified by the relevant Servicer after their effective dates

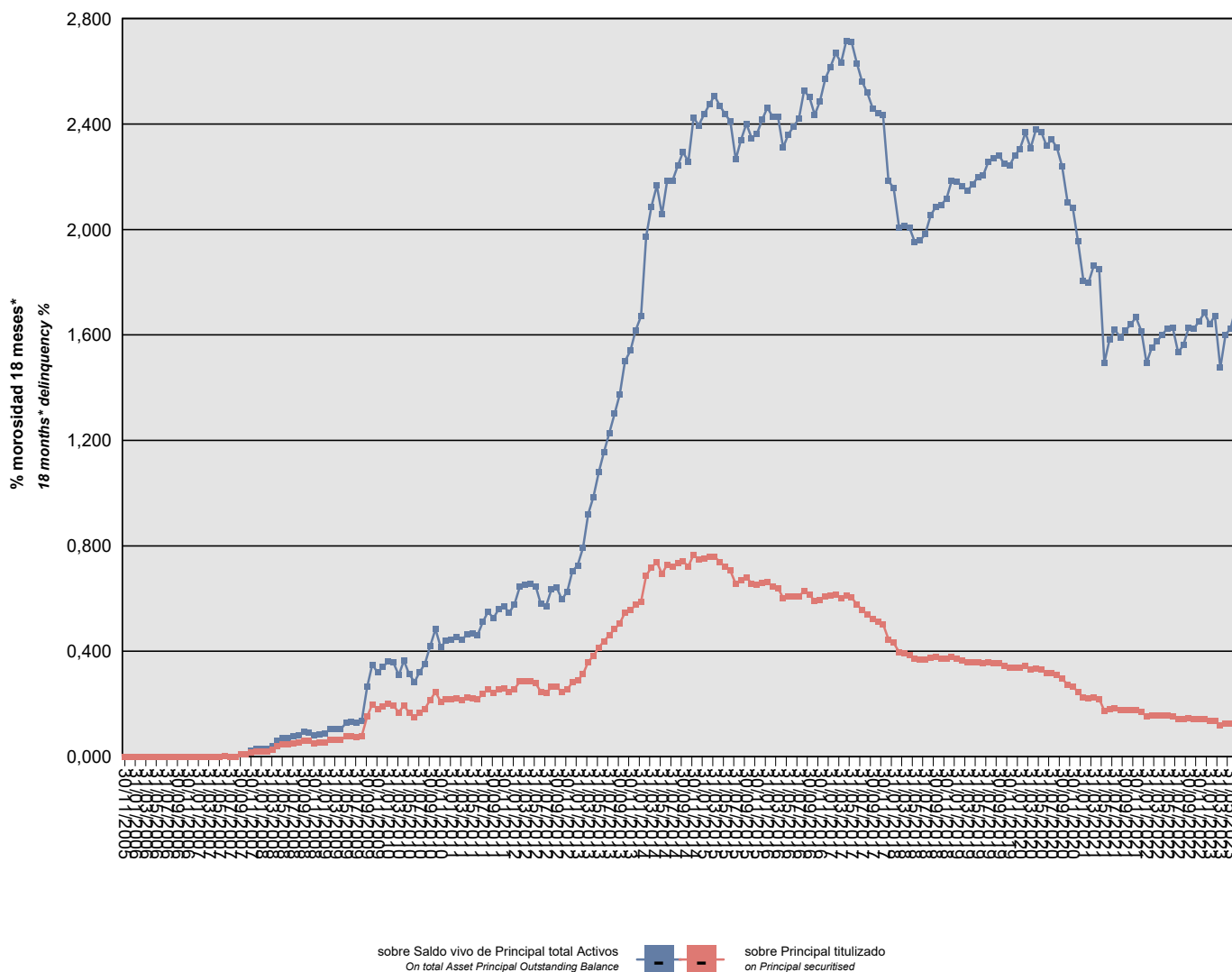

*Incluye en su caso los activos titulizados clasificados como dudosos/fallidos por duda razonable sobre reembolso total.
*Includes securitised assets, if any, classified as doubtful or bad debts because there are reasonable doubts as to full repayment.

RURAL HIPOTECARIO GLOBAL I Fondo de Titulización de Activos

Cartera de Activos Titulizados / Portfolio of Securitised Assets

Análisis de morosidad: Tasa de morosidad 18 meses*

Delinquency analysis: 18 months* delinquency rate

Activos / Assets: Préstamos hipotecarios vivienda (CTHs) / Residential mortgage loans (PTCs)

Fecha / Date: 30/06/2023

Divisa / Currency: EUR

Esta serie histórica calculada a esta fecha puede diferir de las series históricas calculadas con anterioridad a consecuencia de cobros de los activos titulizados comunicados o modificados por el Administrador correspondiente con posterioridad a sus fechas de efectividad / This historical series calculated as at today's date may differ from previously calculated historical series following collections of the securitised assets communicated or modified by the relevant Servicer after their effective dates

Fecha Date	Saldo vivo de Activos en mora *(Ppal. Miles €) Delinquent *Asset Outstanding Balance (€ thou. Principal)	% morosidad 18 meses* 18 months* delinquency %	
		sobre Saldo vivo de Principal total Activos On total Asset Principal Outstanding Balance	sobre Principal titulado on Principal securitised
30/11/2005	0,000	0,00%	0,00%
31/12/2005	0,000	0,00%	0,00%
31/01/2006	0,000	0,00%	0,00%
28/02/2006	0,000	0,00%	0,00%
31/03/2006	0,000	0,00%	0,00%
30/04/2006	0,000	0,00%	0,00%
31/05/2006	0,000	0,00%	0,00%
30/06/2006	0,000	0,00%	0,00%
31/07/2006	0,000	0,00%	0,00%
31/08/2006	0,000	0,00%	0,00%
30/09/2006	0,000	0,00%	0,00%
31/10/2006	0,000	0,00%	0,00%
30/11/2006	0,000	0,00%	0,00%
31/12/2006	0,000	0,00%	0,00%
31/01/2007	0,000	0,00%	0,00%
28/02/2007	0,000	0,00%	0,00%
31/03/2007	0,000	0,00%	0,00%
30/04/2007	0,000	0,00%	0,00%
31/05/2007	0,000	0,00%	0,00%
30/06/2007	16,623	0,00%	0,00%
31/07/2007	0,000	0,00%	0,00%
31/08/2007	0,000	0,00%	0,00%
30/09/2007	83,064	0,01%	0,01%
31/10/2007	83,064	0,01%	0,01%
30/11/2007	166,642	0,02%	0,02%
31/12/2007	222,377	0,03%	0,02%
31/01/2008	222,377	0,03%	0,02%
29/02/2008	222,377	0,03%	0,02%
31/03/2008	279,780	0,04%	0,03%
30/04/2008	436,301	0,06%	0,04%
31/05/2008	514,263	0,07%	0,05%
30/06/2008	506,802	0,07%	0,05%
31/07/2008	543,996	0,08%	0,05%
31/08/2008	574,184	0,08%	0,05%
30/09/2008	660,822	0,10%	0,06%
31/10/2008	628,692	0,09%	0,06%
30/11/2008	552,268	0,08%	0,05%
31/12/2008	573,628	0,09%	0,05%
31/01/2009	574,686	0,09%	0,05%

*Incluye en su caso los activos titulizados clasificados como dudosos/fallidos por duda razonable sobre reembolso total.
*Includes securitised assets, if any, classified as doubtful or bad debts because there are reasonable doubts as to full repayment.

RURAL HIPOTECARIO GLOBAL I Fondo de Titulización de Activos

Cartera de Activos Titulizados / Portfolio of Securitised Assets

Análisis de morosidad: Tasa de morosidad 18 meses*

Delinquency analysis: 18 months* delinquency rate

Activos / Assets: Préstamos hipotecarios vivienda (CTHs) / Residential mortgage loans (PTCs)

Fecha / Date: 30/06/2023

Divisa / Currency: EUR

Esta serie histórica calculada a esta fecha puede diferir de las series históricas calculadas con anterioridad a consecuencia de cobros de los activos titulizados comunicados o modificados por el Administrador correspondiente con posterioridad a sus fechas de efectividad / This historical series calculated as at today's date may differ from previously calculated historical series following collections of the securitised assets communicated or modified by the relevant Servicer after their effective dates

Fecha Date	Saldo vivo de Activos en mora *(Ppal. Miles €) Delinquent *Asset Outstanding Balance (€ thou. Principal)	% morosidad 18 meses* 18 months* delinquency %	
		sobre Saldo vivo de Principal total Activos On total Asset Principal Outstanding Balance	sobre Principal titulado on Principal securitised
28/02/2009	696,174	0,11%	0,07%
31/03/2009	671,699	0,10%	0,06%
30/04/2009	671,173	0,10%	0,06%
31/05/2009	812,476	0,13%	0,08%
30/06/2009	823,220	0,13%	0,08%
31/07/2009	809,427	0,13%	0,08%
31/08/2009	834,030	0,14%	0,08%
30/09/2009	1.623,857	0,27%	0,15%
31/10/2009	2.121,442	0,35%	0,20%
30/11/2009	1.918,045	0,32%	0,18%
31/12/2009	2.021,926	0,34%	0,19%
31/01/2010	2.130,312	0,36%	0,20%
28/02/2010	2.080,397	0,36%	0,20%
31/03/2010	1.784,156	0,31%	0,17%
30/04/2010	2.081,059	0,36%	0,20%
31/05/2010	1.772,507	0,31%	0,17%
30/06/2010	1.586,171	0,28%	0,15%
31/07/2010	1.782,094	0,32%	0,17%
31/08/2010	1.933,724	0,35%	0,18%
30/09/2010	2.293,061	0,42%	0,22%
31/10/2010	2.618,080	0,48%	0,25%
30/11/2010	2.225,537	0,42%	0,21%
31/12/2010	2.329,550	0,44%	0,22%
31/01/2011	2.326,505	0,44%	0,22%
28/02/2011	2.361,247	0,45%	0,22%
31/03/2011	2.287,485	0,44%	0,21%
30/04/2011	2.379,855	0,47%	0,22%
31/05/2011	2.376,382	0,47%	0,22%
30/06/2011	2.323,396	0,46%	0,22%
31/07/2011	2.548,697	0,51%	0,24%
31/08/2011	2.722,563	0,55%	0,26%
30/09/2011	2.577,681	0,53%	0,24%
31/10/2011	2.720,905	0,56%	0,26%
30/11/2011	2.746,721	0,57%	0,26%
31/12/2011	2.608,152	0,55%	0,24%
31/01/2012	2.737,788	0,58%	0,26%
29/02/2012	3.033,957	0,65%	0,28%
31/03/2012	3.040,488	0,65%	0,29%
30/04/2012	3.036,137	0,66%	0,29%

*Incluye en su caso los activos titulizados clasificados como dudosos/fallidos por duda razonable sobre reembolso total.
*Includes securitised assets, if any, classified as doubtful or bad debts because there are reasonable doubts as to full repayment.

RURAL HIPOTECARIO GLOBAL I Fondo de Titulización de Activos

Cartera de Activos Titulizados / Portfolio of Securitised Assets

Análisis de morosidad: Tasa de morosidad 18 meses*

Delinquency analysis: 18 months* delinquency rate

Activos / Assets: Préstamos hipotecarios vivienda (CTHs) / Residential mortgage loans (PTCs)

Fecha / Date: 30/06/2023

Divisa / Currency: EUR

Esta serie histórica calculada a esta fecha puede diferir de las series históricas calculadas con anterioridad a consecuencia de cobros de los activos titulizados comunicados o modificados por el Administrador correspondiente con posterioridad a sus fechas de efectividad / This historical series calculated as at today's date may differ from previously calculated historical series following collections of the securitised assets communicated or modified by the relevant Servicer after their effective dates

Fecha Date	Saldo vivo de Activos en mora *(Ppal. Miles €) Delinquent *Asset Outstanding Balance (€ thou. Principal)	% morosidad 18 meses* 18 months* delinquency %	
		sobre Saldo vivo de Principal total Activos On total Asset Principal Outstanding Balance	sobre Principal titulado on Principal securitised
31/05/2012	2.959,384	0,65%	0,28%
30/06/2012	2.625,019	0,58%	0,25%
31/07/2012	2.557,719	0,57%	0,24%
31/08/2012	2.824,995	0,64%	0,27%
30/09/2012	2.830,166	0,64%	0,27%
31/10/2012	2.602,492	0,60%	0,24%
30/11/2012	2.711,147	0,63%	0,25%
31/12/2012	3.019,282	0,70%	0,28%
31/01/2013	3.084,339	0,73%	0,29%
28/02/2013	3.339,097	0,79%	0,31%
31/03/2013	3.834,563	0,92%	0,36%
30/04/2013	4.063,632	0,98%	0,38%
31/05/2013	4.412,364	1,08%	0,41%
30/06/2013	4.668,862	1,16%	0,44%
31/07/2013	4.896,857	1,23%	0,46%
31/08/2013	5.153,068	1,30%	0,48%
30/09/2013	5.391,358	1,37%	0,51%
31/10/2013	5.818,630	1,50%	0,55%
30/11/2013	5.916,136	1,54%	0,56%
31/12/2013	6.131,730	1,62%	0,58%
31/01/2014	6.263,569	1,67%	0,59%
28/02/2014	7.325,316	1,97%	0,69%
31/03/2014	7.644,913	2,09%	0,72%
30/04/2014	7.867,398	2,17%	0,74%
31/05/2014	7.394,865	2,06%	0,69%
30/06/2014	7.766,686	2,18%	0,73%
31/07/2014	7.687,115	2,19%	0,72%
31/08/2014	7.807,346	2,24%	0,73%
30/09/2014	7.892,974	2,29%	0,74%
31/10/2014	7.690,829	2,26%	0,72%
30/11/2014	8.165,692	2,42%	0,77%
31/12/2014	7.958,906	2,40%	0,75%
31/01/2015	8.022,893	2,44%	0,75%
28/02/2015	8.063,516	2,47%	0,76%
31/03/2015	8.087,625	2,51%	0,76%
30/04/2015	7.862,038	2,47%	0,74%
31/05/2015	7.685,338	2,44%	0,72%
30/06/2015	7.523,036	2,41%	0,71%
31/07/2015	6.981,622	2,27%	0,66%

*Incluye en su caso los activos titulizados clasificados como dudosos/fallidos por duda razonable sobre reembolso total.
*Includes securitised assets, if any, classified as doubtful or bad debts because there are reasonable doubts as to full repayment.

RURAL HIPOTECARIO GLOBAL I Fondo de Titulización de Activos

Cartera de Activos Titulizados / Portfolio of Securitised Assets

Análisis de morosidad: Tasa de morosidad 18 meses*

Delinquency analysis: 18 months* delinquency rate

Activos / Assets: Préstamos hipotecarios vivienda (CTHs) / Residential mortgage loans (PTCs)

Fecha / Date: 30/06/2023

Divisa / Currency: EUR

Esta serie histórica calculada a esta fecha puede diferir de las series históricas calculadas con anterioridad a consecuencia de cobros de los activos titulizados comunicados o modificados por el Administrador correspondiente con posterioridad a sus fechas de efectividad / This historical series calculated as at today's date may differ from previously calculated historical series following collections of the securitised assets communicated or modified by the relevant Servicer after their effective dates

Fecha Date	Saldo vivo de Activos en mora *(Ppal. Miles €) Delinquent *Asset Outstanding Balance (€ thou. Principal)	% morosidad 18 meses* 18 months* delinquency %	
		sobre Saldo vivo de Principal total Activos On total Asset Principal Outstanding Balance	sobre Principal titulado on Principal securitised
31/08/2015	7.131,512	2,34%	0,67%
30/09/2015	7.247,457	2,40%	0,68%
31/10/2015	7.000,650	2,35%	0,66%
30/11/2015	6.955,700	2,36%	0,65%
31/12/2015	7.021,859	2,42%	0,66%
31/01/2016	7.063,974	2,46%	0,66%
29/02/2016	6.887,146	2,43%	0,65%
31/03/2016	6.817,656	2,43%	0,64%
30/04/2016	6.408,751	2,31%	0,60%
31/05/2016	6.482,202	2,36%	0,61%
30/06/2016	6.488,595	2,39%	0,61%
31/07/2016	6.481,937	2,42%	0,61%
31/08/2016	6.695,027	2,53%	0,63%
30/09/2016	6.541,881	2,50%	0,61%
31/10/2016	6.291,480	2,43%	0,59%
30/11/2016	6.336,079	2,48%	0,59%
31/12/2016	6.468,505	2,57%	0,61%
31/01/2017	6.507,899	2,62%	0,61%
28/02/2017	6.560,402	2,67%	0,62%
31/03/2017	6.401,954	2,63%	0,60%
30/04/2017	6.522,185	2,72%	0,61%
31/05/2017	6.437,965	2,71%	0,60%
30/06/2017	6.157,144	2,63%	0,58%
31/07/2017	5.923,346	2,56%	0,56%
31/08/2017	5.756,550	2,52%	0,54%
30/09/2017	5.551,046	2,46%	0,52%
31/10/2017	5.442,263	2,44%	0,51%
30/11/2017	5.365,611	2,43%	0,50%
31/12/2017	4.740,087	2,18%	0,44%
31/01/2018	4.602,075	2,16%	0,43%
28/02/2018	4.226,453	2,01%	0,40%
31/03/2018	4.183,378	2,01%	0,39%
30/04/2018	4.117,533	2,01%	0,39%
31/05/2018	3.954,070	1,95%	0,37%
30/06/2018	3.916,081	1,96%	0,37%
31/07/2018	3.910,054	1,98%	0,37%
31/08/2018	4.005,399	2,05%	0,38%
30/09/2018	4.018,439	2,09%	0,38%
31/10/2018	3.981,311	2,09%	0,37%

*Incluye en su caso los activos titulizados clasificados como dudosos/fallidos por duda razonable sobre reembolso total.
*Includes securitised assets, if any, classified as doubtful or bad debts because there are reasonable doubts as to full repayment.

RURAL HIPOTECARIO GLOBAL I Fondo de Titulización de Activos

Cartera de Activos Titulizados / Portfolio of Securitised Assets

Análisis de morosidad: Tasa de morosidad 18 meses*

Delinquency analysis: 18 months* delinquency rate

Activos / Assets: Préstamos hipotecarios vivienda (CTHs) / Residential mortgage loans (PTCs)

Fecha / Date: 30/06/2023

Divisa / Currency: EUR

Esta serie histórica calculada a esta fecha puede diferir de las series históricas calculadas con anterioridad a consecuencia de cobros de los activos titulizados comunicados o modificados por el Administrador correspondiente con posterioridad a sus fechas de efectividad / This historical series calculated as at today's date may differ from previously calculated historical series following collections of the securitised assets communicated or modified by the relevant Servicer after their effective dates

Fecha Date	Saldo vivo de Activos en mora *(Ppal. Miles €) Delinquent *Asset Outstanding Balance (€ thou. Principal)	% morosidad 18 meses* 18 months* delinquency %	
		sobre Saldo vivo de Principal total Activos On total Asset Principal Outstanding Balance	sobre Principal titulado on Principal securitised
30/11/2018	3.979,419	2,12%	0,37%
31/12/2018	4.050,308	2,18%	0,38%
31/01/2019	3.980,647	2,18%	0,37%
28/02/2019	3.895,068	2,16%	0,37%
31/03/2019	3.814,552	2,15%	0,36%
30/04/2019	3.812,436	2,17%	0,36%
31/05/2019	3.809,488	2,20%	0,36%
30/06/2019	3.774,188	2,21%	0,35%
31/07/2019	3.815,213	2,26%	0,36%
31/08/2019	3.795,703	2,27%	0,36%
30/09/2019	3.765,079	2,28%	0,35%
31/10/2019	3.663,731	2,25%	0,34%
30/11/2019	3.605,552	2,24%	0,34%
31/12/2019	3.605,498	2,28%	0,34%
31/01/2020	3.601,526	2,31%	0,34%
29/02/2020	3.651,687	2,37%	0,34%
31/03/2020	3.515,528	2,31%	0,33%
30/04/2020	3.577,512	2,38%	0,34%
31/05/2020	3.518,348	2,37%	0,33%
30/06/2020	3.394,195	2,32%	0,32%
31/07/2020	3.375,083	2,34%	0,32%
31/08/2020	3.290,814	2,31%	0,31%
30/09/2020	3.143,642	2,24%	0,30%
31/10/2020	2.909,083	2,10%	0,27%
30/11/2020	2.839,089	2,08%	0,27%
31/12/2020	2.624,514	1,96%	0,25%
31/01/2021	2.386,890	1,81%	0,22%
28/02/2021	2.345,668	1,80%	0,22%
31/03/2021	2.391,649	1,86%	0,22%
30/04/2021	2.338,244	1,85%	0,22%
31/05/2021	1.858,455	1,49%	0,17%
30/06/2021	1.937,949	1,58%	0,18%
31/07/2021	1.951,916	1,62%	0,18%
31/08/2021	1.890,275	1,59%	0,18%
30/09/2021	1.890,961	1,62%	0,18%
31/10/2021	1.890,482	1,64%	0,18%
30/11/2021	1.889,343	1,67%	0,18%
31/12/2021	1.796,830	1,61%	0,17%
31/01/2022	1.632,270	1,49%	0,15%

*Incluye en su caso los activos titulizados clasificados como dudosos/fallidos por duda razonable sobre reembolso total.
*Includes securitised assets, if any, classified as doubtful or bad debts because there are reasonable doubts as to full repayment.

RURAL HIPOTECARIO GLOBAL I Fondo de Titulización de Activos

Cartera de Activos Titulizados / Portfolio of Securitised Assets

Análisis de morosidad: Tasa de morosidad 18 meses*

Delinquency analysis: 18 months* delinquency rate

Activos / Assets: Préstamos hipotecarios vivienda (CTHs) / Residential mortgage loans (PTCs)

Fecha / Date: 30/06/2023

Divisa / Currency: EUR

Esta serie histórica calculada a esta fecha puede diferir de las series históricas calculadas con anterioridad a consecuencia de cobros de los activos titulizados comunicados o modificados por el Administrador correspondiente con posterioridad a sus fechas de efectividad / This historical series calculated as at today's date may differ from previously calculated historical series following collections of the securitised assets communicated or modified by the relevant Servicer after their effective dates

Fecha Date	Saldo vivo de Activos en mora *(Ppal. Miles €) Delinquent *Asset Outstanding Balance (€ thou. Principal)	% morosidad 18 meses* 18 months* delinquency %	
		sobre Saldo vivo de Principal total Activos On total Asset Principal Outstanding Balance	sobre Principal titulado on Principal securitised
28/02/2022	1.670,263	1,55%	0,16%
31/03/2022	1.666,209	1,58%	0,16%
30/04/2022	1.665,642	1,60%	0,16%
31/05/2022	1.663,938	1,63%	0,16%
30/06/2022	1.638,755	1,63%	0,15%
31/07/2022	1.517,280	1,53%	0,14%
31/08/2022	1.516,988	1,56%	0,14%
30/09/2022	1.555,814	1,63%	0,15%
31/10/2022	1.520,446	1,62%	0,14%
30/11/2022	1.520,140	1,65%	0,14%
31/12/2022	1.519,813	1,68%	0,14%
31/01/2023	1.449,671	1,64%	0,14%
28/02/2023	1.449,325	1,67%	0,14%
31/03/2023	1.247,404	1,48%	0,12%
30/04/2023	1.330,045	1,60%	0,12%
31/05/2023	1.329,221	1,63%	0,12%
30/06/2023	1.366,859	1,71%	0,13%

*Incluye en su caso los activos titulizados clasificados como dudosos/fallidos por duda razonable sobre reembolso total.
*Includes securitised assets, if any, classified as doubtful or bad debts because there are reasonable doubts as to full repayment.