

RURAL HIPOTECARIO III Fondo de Titulización Hipotecaria

Cartera de Activos Titulizados / Portfolio of Securitised Assets

Tasa de Amortización Anticipada / Prepayment Rate

Activos / Assets: Préstamos hipotecarios vivienda (PHs) / Residential mortgage loans

Fecha / Date: 31/08/2015

Divisa / Currency: EUR

Esta serie histórica calculada a esta fecha puede diferir de las series históricas calculadas con anterioridad a consecuencia de cobros de los activos titulizados comunicados o modificados por el Administrador correspondiente con posterioridad a sus fechas de efectividad / This historical series calculated as at today's date may differ from previously calculated historical series following collections of the securitised assets communicated or modified by the relevant Servicer after their effective dates

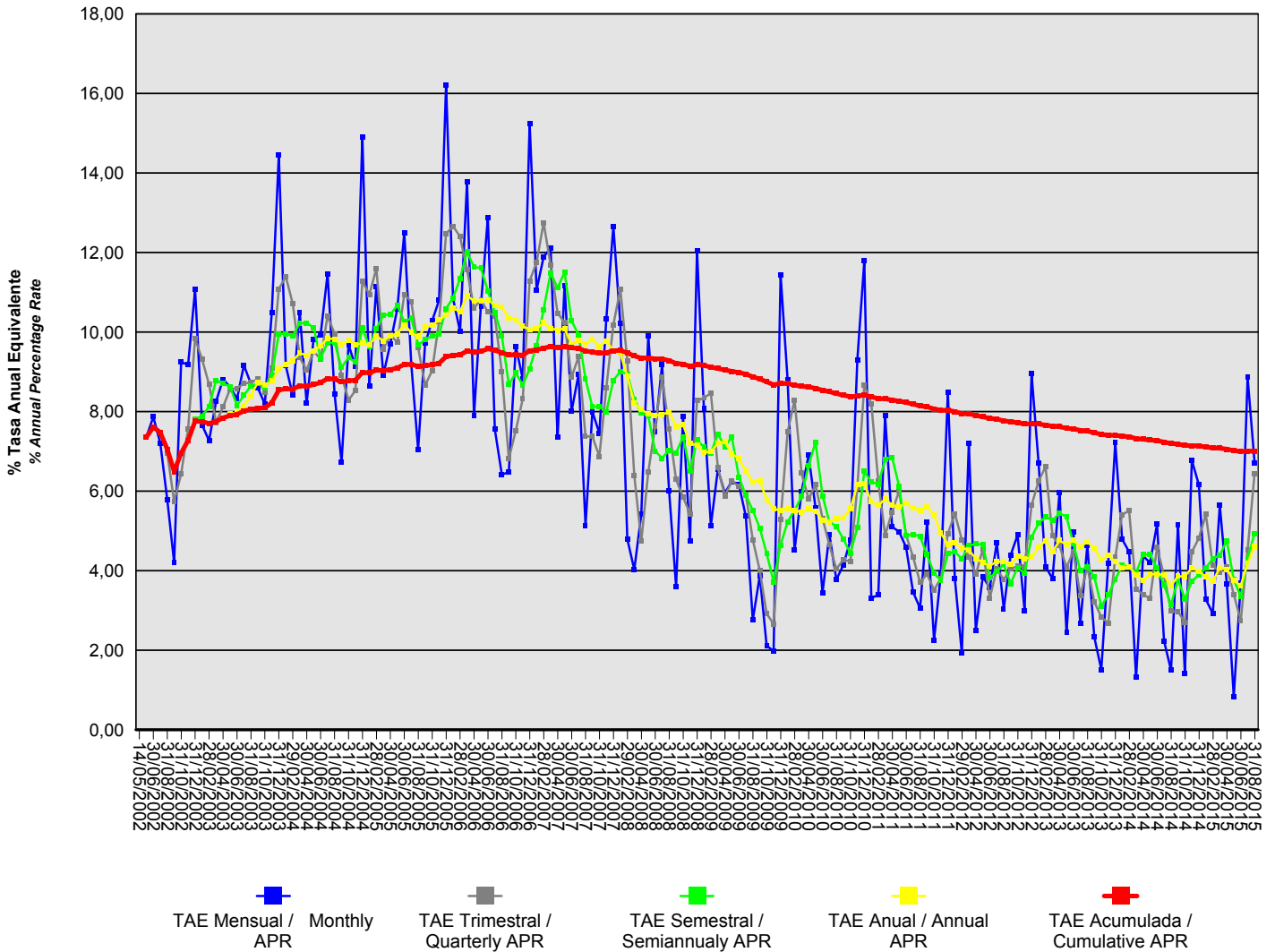

RURAL HIPOTECARIO III Fondo de Titulización Hipotecaria

Cartera de Activos Titulizados / *Portfolio of Securitised Assets*

Tasa de Amortización Anticipada / *Prepayment Rate*

Activos / *Assets*: Préstamos hipotecarios vivienda (PHs) / *Residential mortgage loans*

Fecha / *Date*: 31/08/2015

Divisa / *Currency*: EUR

Esta serie histórica calculada a esta fecha puede diferir de las series históricas calculadas con anterioridad a consecuencia de cobros de los activos titulizados comunicados o modificados por el Administrador correspondiente con posterioridad a sus fechas de efectividad / *This historical series calculated as at today's date may differ from previously calculated historical series following collections of the securitised assets communicated or modified by the relevant Servicer after their effective dates*

Fecha <i>Date</i>	% Tasa Anual Equivalente <i>% Annual Percentage Rate</i>				
	Mensual <i>Monthly</i>	Trimestral <i>Quarterly</i>	Semestral <i>Semiannualy</i>	Anual <i>Annual</i>	Acumulada <i>Cumulative</i>
31/08/2015	6,72	6,45	4,94	4,62	7,01
31/07/2015	8,86	4,52	4,31	4,19	7,01
30/06/2015	3,69	2,74	3,35	3,63	7,00
31/05/2015	0,84	3,41	3,77	3,75	7,02
30/04/2015	3,67	4,09	4,76	4,03	7,06
31/03/2015	5,65	3,96	4,39	4,09	7,08
28/02/2015	2,92	4,13	4,30	3,73	7,09
31/01/2015	3,28	5,42	4,07	3,86	7,11
31/12/2014	6,16	4,82	3,90	3,98	7,14
30/11/2014	6,77	4,47	3,73	4,07	7,15
31/10/2014	1,42	2,70	3,29	3,85	7,15
30/09/2014	5,14	2,97	3,78	3,86	7,19
31/08/2014	1,50	2,98	3,15	3,63	7,20
31/07/2014	2,24	3,88	3,64	3,89	7,24
30/06/2014	5,17	4,58	4,06	3,92	7,27
31/05/2014	4,20	3,31	4,41	3,91	7,28
30/04/2014	4,37	3,40	4,41	3,76	7,31
31/03/2014	1,32	3,54	3,94	3,90	7,33
28/02/2014	4,48	5,50	4,11	4,10	7,37
31/01/2014	4,79	5,41	4,13	4,07	7,39
31/12/2013	7,22	4,34	3,78	4,23	7,41
30/11/2013	4,20	2,69	3,40	4,38	7,41
31/10/2013	1,52	2,84	3,11	4,28	7,43
30/09/2013	2,33	3,22	3,85	4,56	7,47
31/08/2013	4,64	4,10	4,09	4,73	7,51
31/07/2013	2,67	3,37	4,00	4,60	7,53
30/06/2013	4,98	4,48	4,68	4,77	7,56
31/05/2013	2,45	4,09	5,36	4,65	7,58
30/04/2013	5,97	4,63	5,44	4,76	7,62
31/03/2013	3,80	4,88	5,27	4,48	7,63
28/02/2013	4,10	6,61	5,36	4,76	7,66
31/01/2013	6,72	6,25	5,19	4,58	7,69
31/12/2012	8,95	5,65	4,85	4,34	7,70
30/11/2012	2,99	4,10	3,94	4,30	7,69
31/10/2012	4,90	4,11	4,08	4,38	7,72
30/09/2012	4,39	4,05	3,68	4,16	7,75
31/08/2012	3,04	3,77	4,16	4,23	7,77
31/07/2012	4,71	4,04	3,98	4,23	7,81
30/06/2012	3,57	3,31	3,82	4,12	7,84
31/05/2012	3,85	4,54	4,66	4,21	7,87
30/04/2012	2,51	3,91	4,67	4,30	7,90
31/03/2012	7,20	4,34	4,63	4,52	7,95
29/02/2012	1,93	4,78	4,30	4,58	7,95
31/01/2012	3,80	5,44	4,48	4,70	8,00

RURAL HIPOTECARIO III Fondo de Titulización Hipotecaria

Cartera de Activos Titulizados / *Portfolio of Securitised Assets*

Tasa de Amortización Anticipada / *Prepayment Rate*

Activos / *Assets*: Préstamos hipotecarios vivienda (PHs) / *Residential mortgage loans*

Fecha / *Date*: 31/08/2015

Divisa / *Currency*: EUR

Esta serie histórica calculada a esta fecha puede diferir de las series históricas calculadas con anterioridad a consecuencia de cobros de los activos titulizados comunicados o modificados por el Administrador correspondiente con posterioridad a sus fechas de efectividad / *This historical series calculated as at today's date may differ from previously calculated historical series following collections of the securitised assets communicated or modified by the relevant Servicer after their effective dates*

Fecha <i>Date</i>	% Tasa Anual Equivalente <i>% Annual Percentage Rate</i>				
	Mensual <i>Monthly</i>	Trimestral <i>Quarterly</i>	Semestral <i>Semiannually</i>	Anual <i>Annual</i>	Acumulada <i>Cumulative</i>
31/12/2011	8,49	4,93	4,42	4,66	8,04
30/11/2011	3,93	3,81	3,76	4,95	8,03
31/10/2011	2,25	3,52	3,93	5,40	8,07
30/09/2011	5,21	3,92	4,41	5,61	8,12
31/08/2011	3,06	3,71	4,86	5,52	8,14
31/07/2011	3,46	4,35	4,92	5,58	8,19
30/06/2011	4,59	4,89	4,89	5,70	8,23
31/05/2011	4,98	6,00	6,13	5,60	8,26
30/04/2011	5,11	5,48	6,85	5,65	8,29
31/03/2011	7,89	4,89	6,80	5,80	8,32
28/02/2011	3,39	6,25	6,17	5,64	8,33
31/01/2011	3,32	8,20	6,24	5,73	8,37
31/12/2010	11,79	8,66	6,50	6,19	8,42
30/11/2010	9,29	6,09	5,08	6,16	8,39
31/10/2010	4,76	4,23	4,44	5,55	8,38
30/09/2010	4,14	4,28	4,80	5,34	8,41
31/08/2010	3,78	4,05	5,11	5,31	8,45
31/07/2010	4,91	4,65	5,23	5,23	8,50
30/06/2010	3,44	5,32	5,89	5,27	8,54
31/05/2010	5,58	6,16	7,23	5,50	8,59
30/04/2010	6,90	5,81	6,65	5,55	8,62
31/03/2010	5,99	6,45	5,87	5,47	8,64
28/02/2010	4,51	8,29	5,52	5,52	8,66
31/01/2010	8,80	7,49	5,23	5,57	8,71
31/12/2009	11,43	5,28	4,65	5,51	8,71
30/11/2009	1,97	2,66	3,73	5,56	8,68
31/10/2009	2,12	2,92	4,44	5,79	8,75
30/09/2009	3,88	4,01	5,07	6,26	8,82
31/08/2009	2,76	4,78	5,52	6,24	8,87
31/07/2009	5,37	5,93	5,90	6,51	8,94
30/06/2009	6,17	6,12	6,36	6,83	8,98
31/05/2009	6,25	6,25	7,36	6,94	9,02
30/04/2009	5,95	5,88	7,12	7,25	9,05
31/03/2009	6,55	6,59	7,44	7,20	9,09
28/02/2009	5,13	8,46	6,96	7,00	9,12
31/01/2009	8,08	8,34	7,11	6,97	9,16
31/12/2008	12,05	8,28	7,29	7,15	9,18
30/11/2008	4,76	5,43	6,51	7,20	9,14
31/10/2008	7,88	5,85	7,37	7,67	9,20
30/09/2008	3,60	6,29	6,96	7,64	9,21
31/08/2008	6,01	7,57	7,03	7,99	9,28
31/07/2008	9,18	8,87	6,83	7,92	9,33
30/06/2008	7,50	7,62	7,01	7,90	9,33
31/05/2008	9,90	6,48	7,90	7,94	9,35

RURAL HIPOTECARIO III Fondo de Titulización Hipotecaria

Cartera de Activos Titulizados / *Portfolio of Securitised Assets*

Tasa de Amortización Anticipada / *Prepayment Rate*

Activos / *Assets*: Préstamos hipotecarios vivienda (PHs) / *Residential mortgage loans*

Fecha / *Date*: 31/08/2015

Divisa / *Currency*: EUR

Esta serie histórica calculada a esta fecha puede diferir de las series históricas calculadas con anterioridad a consecuencia de cobros de los activos titulizados comunicados o modificados por el Administrador correspondiente con posterioridad a sus fechas de efectividad / *This historical series calculated as at today's date may differ from previously calculated historical series following collections of the securitised assets communicated or modified by the relevant Servicer after their effective dates*

Fecha <i>Date</i>	% Tasa Anual Equivalente <i>% Annual Percentage Rate</i>				
	Mensual <i>Monthly</i>	Trimestral <i>Quarterly</i>	Semestral <i>Semiannually</i>	Anual <i>Annual</i>	Acumulada <i>Cumulative</i>
30/04/2008	5,42	4,75	7,97	8,05	9,35
31/03/2008	4,03	6,39	8,30	8,21	9,40
29/02/2008	4,80	9,29	8,95	8,88	9,47
31/01/2008	10,22	11,08	9,00	9,47	9,54
31/12/2007	12,66	10,18	8,79	9,54	9,53
30/11/2007	10,34	8,61	7,99	9,77	9,48
31/10/2007	7,46	6,88	8,14	9,64	9,47
30/09/2007	8,00	7,37	8,12	9,82	9,50
31/08/2007	5,14	7,38	8,82	9,70	9,52
31/07/2007	8,94	9,38	9,93	9,80	9,59
30/06/2007	8,00	8,86	10,29	9,69	9,60
31/05/2007	11,18	10,24	11,51	10,10	9,63
30/04/2007	7,35	10,48	11,12	10,05	9,60
31/03/2007	12,12	11,69	11,49	10,10	9,64
28/02/2007	11,89	12,75	10,57	10,24	9,60
31/01/2007	11,06	11,75	9,66	10,08	9,56
31/12/2006	15,25	11,29	9,08	10,06	9,53
30/11/2006	8,82	8,33	8,66	10,15	9,42
31/10/2006	9,65	7,53	8,97	10,31	9,43
30/09/2006	6,48	6,82	8,68	10,37	9,43
31/08/2006	6,42	9,00	9,91	10,63	9,48
31/07/2006	7,55	10,39	10,50	10,68	9,54
30/06/2006	12,89	10,51	11,04	10,81	9,58
31/05/2006	10,66	10,81	11,61	10,78	9,51
30/04/2006	7,90	10,60	11,64	10,77	9,49
31/03/2006	13,78	11,56	12,02	10,92	9,52
28/02/2006	10,02	12,40	11,34	10,51	9,43
31/01/2006	10,84	12,66	10,86	10,61	9,41
31/12/2005	16,22	12,48	10,59	10,42	9,38
30/11/2005	10,80	10,27	9,94	10,31	9,22
31/10/2005	10,28	9,03	9,90	10,17	9,18
30/09/2005	9,72	8,66	9,81	10,12	9,15
31/08/2005	7,05	9,61	9,68	9,88	9,14
31/07/2005	9,20	10,77	10,35	9,99	9,19
30/06/2005	12,50	10,94	10,26	10,18	9,19
31/05/2005	10,59	9,74	10,67	9,96	9,10
30/04/2005	9,71	9,93	10,44	9,90	9,06
31/03/2005	8,92	9,57	10,43	9,78	9,04
28/02/2005	11,14	11,60	10,08	9,91	9,04
31/01/2005	8,64	10,94	9,63	9,68	8,98
31/12/2004	14,90	11,28	10,10	9,72	8,99
30/11/2004	9,15	8,53	9,25	9,68	8,79
31/10/2004	9,68	8,29	9,36	9,79	8,78
30/09/2004	6,73	8,90	9,11	9,67	8,75

RURAL HIPOTECARIO III Fondo de Titulización Hipotecaria

Cartera de Activos Titulizados / *Portfolio of Securitised Assets*

Tasa de Amortización Anticipada / *Prepayment Rate*

Activos / *Assets*: Préstamos hipotecarios vivienda (PHs) / *Residential mortgage loans*

Fecha / *Date*: 31/08/2015

Divisa / *Currency*: EUR

Esta serie histórica calculada a esta fecha puede diferir de las series históricas calculadas con anterioridad a consecuencia de cobros de los activos titulizados comunicados o modificados por el Administrador correspondiente con posterioridad a sus fechas de efectividad / *This historical series calculated as at today's date may differ from previously calculated historical series following collections of the securitised assets communicated or modified by the relevant Servicer after their effective dates*

Fecha <i>Date</i>	% Tasa Anual Equivalente <i>% Annual Percentage Rate</i>				
	Mensual <i>Monthly</i>	Trimestral <i>Quarterly</i>	Semestral <i>Semiannualy</i>	Anual <i>Annual</i>	Acumulada <i>Cumulative</i>
31/08/2004	8,45	9,96	9,74	9,82	8,82
31/07/2004	11,47	10,41	9,73	9,84	8,83
30/06/2004	9,93	9,32	9,34	9,65	8,73
31/05/2004	9,82	9,52	10,12	9,52	8,68
30/04/2004	8,21	9,05	10,23	9,42	8,63
31/03/2004	10,50	9,36	10,23	9,47	8,65
29/02/2004	8,41	10,71	9,91	9,28	8,57
31/01/2004	9,15	11,40	9,96	9,19	8,57
31/12/2003	14,45	11,09	9,96	9,06	8,55
30/11/2003	10,50	9,10	8,92	8,77	8,22
31/10/2003	8,20	8,50	8,60	8,66	8,10
30/09/2003	8,59	8,82	8,70	8,75	8,09
31/08/2003	8,70	8,73	8,65	8,39	8,06
31/07/2003	9,17	8,70	8,41	8,15	8,01
30/06/2003	8,32	8,59	8,16	7,98	7,93
31/05/2003	8,62	8,56	8,62	7,95	7,90
30/04/2003	8,81	8,12	8,72	7,84	7,84
31/03/2003	8,26	7,73	8,79		7,75
28/02/2003	7,27	8,68	8,13		7,70
31/01/2003	7,66	9,31	7,89		7,75
31/12/2002	11,07	9,83	7,81		7,76
30/11/2002	9,18	7,57	7,26		7,28
31/10/2002	9,24	6,44	6,96		6,96
30/09/2002	4,21	5,74			6,49
31/08/2002	5,78	6,96			7,06
31/07/2002	7,20	7,48			7,48
30/06/2002	7,87				7,61
31/05/2002	7,36				7,36
14/05/2002					