

# RURAL HIPOTECARIO XII Fondo de Titulización de Activos

## Cartera de Activos Titulizados / Portfolio of Securitised Assets

Análisis de morosidad: Tasa de morosidad +3 meses

Delinquency analysis: 3+ months delinquency rate

Activos / Assets: Préstamos hipotecarios vivienda (CTHs) / Residential mortgage loans (PTCs)

Fecha / Date: 29/02/2024

Divisa / Currency: EUR

Esta serie histórica calculada a esta fecha puede diferir de las series históricas calculadas con anterioridad a consecuencia de cobros de los activos titulizados comunicados o modificados por el Administrador correspondiente con posterioridad a sus fechas de efectividad / This historical series calculated as at today's date may differ from previously calculated historical series following collections of the securitised assets communicated or modified by the relevant Servicer after their effective dates

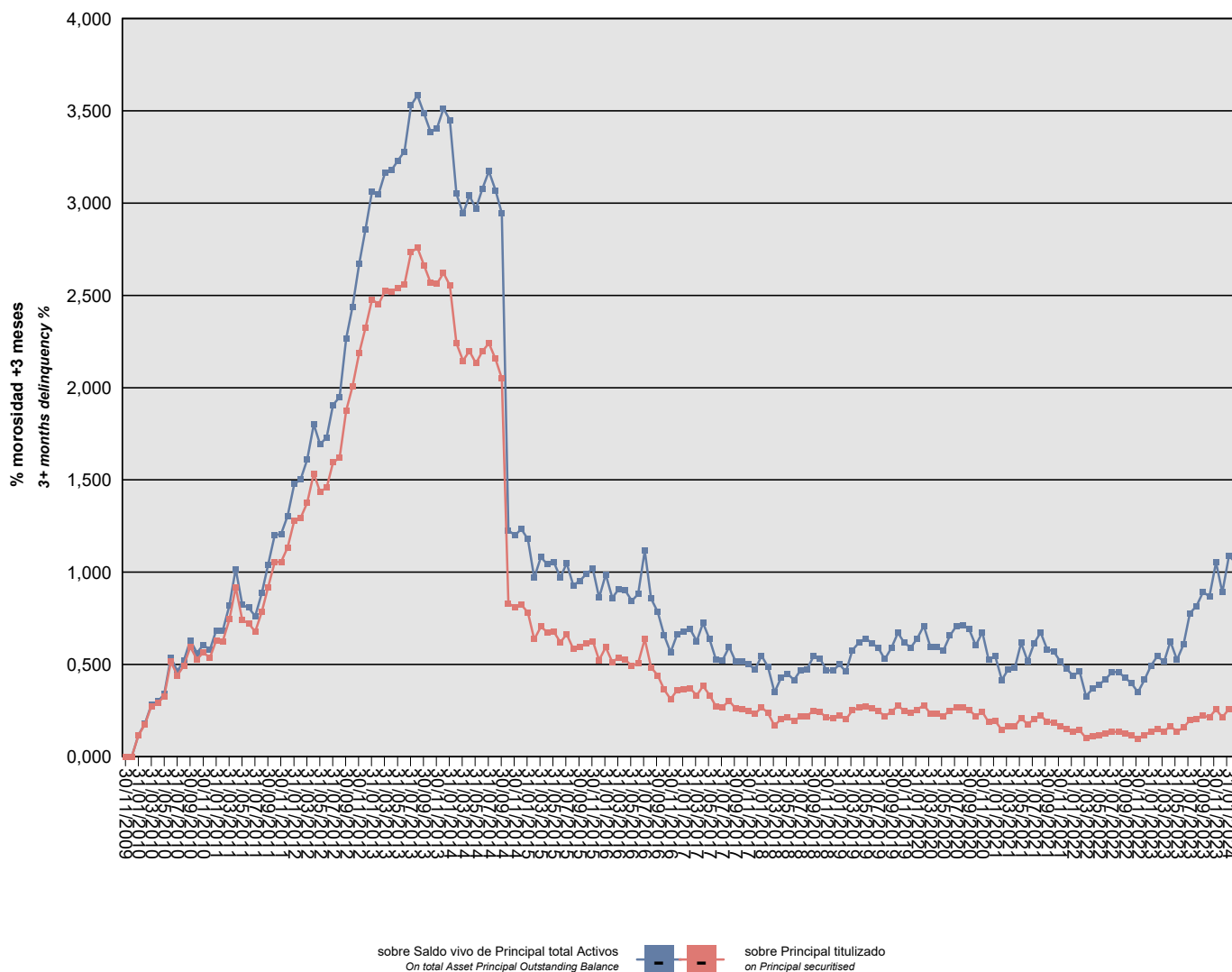

## RURAL HIPOTECARIO XII Fondo de Titulización de Activos

### Cartera de Activos Titulizados / Portfolio of Securitised Assets

Análisis de morosidad: Tasa de morosidad +3 meses

Delinquency analysis: 3+ months delinquency rate

Activos / Assets: Préstamos hipotecarios vivienda (CTHS) / Residential mortgage loans (PTCs)

Fecha / Date: 29/02/2024

Divisa / Currency: EUR

Esta serie histórica calculada a esta fecha puede diferir de las series históricas calculadas con anterioridad a consecuencia de cobros de los activos titulizados comunicados o modificados por el Administrador correspondiente con posterioridad a sus fechas de efectividad / This historical series calculated as at today's date may differ from previously calculated historical series following collections of the securitised assets communicated or modified by the relevant Servicer after their effective dates

Fecha Date	Saldo vivo de Activos en mora (Ppal. Miles €) Delinquent Asset Outstanding Balance (€ thou. Principal)	% morosidad +3 meses 3+ months delinquency %	
		sobre Saldo vivo de Principal total Activos On total Asset Principal Outstanding Balance	sobre Principal titulado on Principal securitised
30/11/2009	0,000	0,00%	0,00%
31/12/2009	0,000	0,00%	0,00%
31/01/2010	1.044,738	0,12%	0,11%
28/02/2010	1.602,471	0,18%	0,18%
31/03/2010	2.488,800	0,28%	0,27%
30/04/2010	2.644,051	0,30%	0,29%
31/05/2010	2.973,303	0,34%	0,33%
30/06/2010	4.680,851	0,54%	0,51%
31/07/2010	4.013,228	0,46%	0,44%
31/08/2010	4.478,223	0,52%	0,49%
30/09/2010	5.414,822	0,63%	0,59%
31/10/2010	4.799,084	0,56%	0,53%
30/11/2010	5.143,286	0,61%	0,57%
31/12/2010	4.880,689	0,58%	0,54%
31/01/2011	5.723,592	0,68%	0,63%
28/02/2011	5.695,662	0,68%	0,63%
31/03/2011	6.769,100	0,82%	0,74%
30/04/2011	8.364,494	1,02%	0,92%
31/05/2011	6.735,381	0,82%	0,74%
30/06/2011	6.580,592	0,81%	0,72%
31/07/2011	6.173,909	0,76%	0,68%
31/08/2011	7.151,428	0,89%	0,79%
30/09/2011	8.364,859	1,04%	0,92%
31/10/2011	9.599,283	1,20%	1,05%
30/11/2011	9.596,648	1,21%	1,05%
31/12/2011	10.324,374	1,31%	1,13%
31/01/2012	11.638,923	1,48%	1,28%
29/02/2012	11.766,133	1,50%	1,29%
31/03/2012	12.529,644	1,61%	1,38%
30/04/2012	13.970,064	1,80%	1,54%
31/05/2012	13.057,801	1,69%	1,43%
30/06/2012	13.272,361	1,73%	1,46%
31/07/2012	14.515,327	1,91%	1,59%
31/08/2012	14.756,883	1,95%	1,62%
30/09/2012	17.077,851	2,27%	1,88%
31/10/2012	18.271,097	2,44%	2,01%
30/11/2012	19.903,641	2,67%	2,19%
31/12/2012	21.145,936	2,86%	2,32%
31/01/2013	22.554,115	3,06%	2,48%

## RURAL HIPOTECARIO XII Fondo de Titulización de Activos

### Cartera de Activos Titulizados / Portfolio of Securitised Assets

Análisis de morosidad: Tasa de morosidad +3 meses

Delinquency analysis: 3+ months delinquency rate

Activos / Assets: Préstamos hipotecarios vivienda (CTHs) / Residential mortgage loans (PTCs)

Fecha / Date: 29/02/2024

Divisa / Currency: EUR

Esta serie histórica calculada a esta fecha puede diferir de las series históricas calculadas con anterioridad a consecuencia de cobros de los activos titulizados comunicados o modificados por el Administrador correspondiente con posterioridad a sus fechas de efectividad / This historical series calculated as at today's date may differ from previously calculated historical series following collections of the securitised assets communicated or modified by the relevant Servicer after their effective dates

Fecha Date	Saldo vivo de Activos en mora (Ppal. Miles €) Delinquent Asset Outstanding Balance (€ thou. Principal)	% morosidad +3 meses 3+ months delinquency %	
		sobre Saldo vivo de Principal total Activos On total Asset Principal Outstanding Balance	sobre Principal titulado on Principal securitised
28/02/2013	22.306,793	3,05%	2,45%
31/03/2013	22.977,993	3,16%	2,52%
30/04/2013	22.933,793	3,18%	2,52%
31/05/2013	23.126,848	3,23%	2,54%
30/06/2013	23.307,195	3,28%	2,56%
31/07/2013	24.882,665	3,53%	2,73%
31/08/2013	25.101,467	3,59%	2,76%
30/09/2013	24.241,514	3,49%	2,66%
31/10/2013	23.374,940	3,39%	2,57%
30/11/2013	23.326,848	3,40%	2,56%
31/12/2013	23.856,547	3,51%	2,62%
31/01/2014	23.253,519	3,45%	2,56%
28/02/2014	20.380,732	3,05%	2,24%
31/03/2014	19.529,298	2,94%	2,15%
30/04/2014	20.016,399	3,04%	2,20%
31/05/2014	19.408,229	2,97%	2,13%
30/06/2014	19.982,592	3,08%	2,20%
31/07/2014	20.401,087	3,17%	2,24%
31/08/2014	19.618,593	3,07%	2,16%
30/09/2014	18.669,818	2,95%	2,05%
31/10/2014	7.568,245	1,23%	0,83%
30/11/2014	7.357,490	1,20%	0,81%
31/12/2014	7.498,335	1,23%	0,82%
31/01/2015	7.102,184	1,18%	0,78%
28/02/2015	5.790,121	0,97%	0,64%
31/03/2015	6.414,005	1,08%	0,70%
30/04/2015	6.141,135	1,04%	0,67%
31/05/2015	6.165,913	1,06%	0,68%
30/06/2015	5.636,857	0,97%	0,62%
31/07/2015	6.047,782	1,05%	0,66%
31/08/2015	5.316,609	0,93%	0,58%
30/09/2015	5.411,627	0,95%	0,59%
31/10/2015	5.579,830	0,99%	0,61%
30/11/2015	5.693,682	1,02%	0,63%
31/12/2015	4.759,830	0,86%	0,52%
31/01/2016	5.405,690	0,99%	0,59%
29/02/2016	4.668,520	0,86%	0,51%
31/03/2016	4.884,680	0,91%	0,54%
30/04/2016	4.793,487	0,90%	0,53%

## RURAL HIPOTECARIO XII Fondo de Titulización de Activos

### Cartera de Activos Titulizados / Portfolio of Securitised Assets

Análisis de morosidad: Tasa de morosidad +3 meses

Delinquency analysis: 3+ months delinquency rate

Activos / Assets: Préstamos hipotecarios vivienda (CTHS) / Residential mortgage loans (PTCs)

Fecha / Date: 29/02/2024

Divisa / Currency: EUR

Esta serie histórica calculada a esta fecha puede diferir de las series históricas calculadas con anterioridad a consecuencia de cobros de los activos titulizados comunicados o modificados por el Administrador correspondiente con posterioridad a sus fechas de efectividad / This historical series calculated as at today's date may differ from previously calculated historical series following collections of the securitised assets communicated or modified by the relevant Servicer after their effective dates

Fecha Date	Saldo vivo de Activos en mora (Ppal. Miles €) Delinquent Asset Outstanding Balance (€ thou. Principal)	% morosidad +3 meses 3+ months delinquency %	
		sobre Saldo vivo de Principal total Activos On total Asset Principal Outstanding Balance	sobre Principal titulado on Principal securitised
31/05/2016	4.462,021	0,84%	0,49%
30/06/2016	4.618,931	0,88%	0,51%
31/07/2016	5.798,217	1,12%	0,64%
31/08/2016	4.411,357	0,86%	0,48%
30/09/2016	4.007,451	0,79%	0,44%
31/10/2016	3.309,995	0,66%	0,36%
30/11/2016	2.834,298	0,57%	0,31%
31/12/2016	3.287,255	0,66%	0,36%
31/01/2017	3.338,713	0,68%	0,37%
28/02/2017	3.372,389	0,69%	0,37%
31/03/2017	3.023,747	0,63%	0,33%
30/04/2017	3.480,547	0,73%	0,38%
31/05/2017	3.028,217	0,64%	0,33%
30/06/2017	2.482,720	0,53%	0,27%
31/07/2017	2.446,247	0,52%	0,27%
31/08/2017	2.764,928	0,60%	0,30%
30/09/2017	2.384,214	0,52%	0,26%
31/10/2017	2.368,223	0,52%	0,26%
30/11/2017	2.272,423	0,50%	0,25%
31/12/2017	2.116,361	0,47%	0,23%
31/01/2018	2.436,665	0,55%	0,27%
28/02/2018	2.152,091	0,49%	0,24%
31/03/2018	1.527,813	0,35%	0,17%
30/04/2018	1.866,345	0,43%	0,21%
31/05/2018	1.940,294	0,45%	0,21%
30/06/2018	1.775,622	0,42%	0,20%
31/07/2018	1.982,210	0,47%	0,22%
31/08/2018	1.995,703	0,47%	0,22%
30/09/2018	2.274,777	0,54%	0,25%
31/10/2018	2.203,171	0,53%	0,24%
30/11/2018	1.925,761	0,47%	0,21%
31/12/2018	1.890,055	0,47%	0,21%
31/01/2019	2.013,791	0,50%	0,22%
28/02/2019	1.839,724	0,46%	0,20%
31/03/2019	2.282,745	0,58%	0,25%
30/04/2019	2.424,954	0,62%	0,27%
31/05/2019	2.495,584	0,64%	0,27%
30/06/2019	2.371,760	0,61%	0,26%
31/07/2019	2.252,126	0,59%	0,25%

## RURAL HIPOTECARIO XII Fondo de Titulización de Activos

### Cartera de Activos Titulizados / Portfolio of Securitised Assets

**Análisis de morosidad: Tasa de morosidad +3 meses**

**Delinquency analysis: 3+ months delinquency rate**

**Activos / Assets: Préstamos hipotecarios vivienda (CTHs) / Residential mortgage loans (PTCs)**

**Fecha / Date: 29/02/2024**

**Divisa / Currency: EUR**

Esta serie histórica calculada a esta fecha puede diferir de las series históricas calculadas con anterioridad a consecuencia de cobros de los activos titulizados comunicados o modificados por el Administrador correspondiente con posterioridad a sus fechas de efectividad / This historical series calculated as at today's date may differ from previously calculated historical series following collections of the securitised assets communicated or modified by the relevant Servicer after their effective dates

Fecha Date	Saldo vivo de Activos en mora (Ppal. Miles €) Delinquent Asset Outstanding Balance (€ thou. Principal)	% morosidad +3 meses 3+ months delinquency %	
		sobre Saldo vivo de Principal total Activos On total Asset Principal Outstanding Balance	sobre Principal titulado on Principal securitised
31/08/2019	2.002,841	0,53%	0,22%
30/09/2019	2.211,561	0,59%	0,24%
31/10/2019	2.503,481	0,67%	0,28%
30/11/2019	2.274,538	0,62%	0,25%
31/12/2019	2.159,374	0,59%	0,24%
31/01/2020	2.316,140	0,64%	0,25%
29/02/2020	2.544,456	0,71%	0,28%
31/03/2020	2.118,982	0,60%	0,23%
30/04/2020	2.101,396	0,60%	0,23%
31/05/2020	2.008,048	0,57%	0,22%
30/06/2020	2.268,467	0,66%	0,25%
31/07/2020	2.424,344	0,71%	0,27%
31/08/2020	2.422,300	0,71%	0,27%
30/09/2020	2.305,126	0,69%	0,25%
31/10/2020	1.995,739	0,60%	0,22%
30/11/2020	2.214,032	0,67%	0,24%
31/12/2020	1.702,187	0,52%	0,19%
31/01/2021	1.749,508	0,54%	0,19%
28/02/2021	1.324,393	0,42%	0,15%
31/03/2021	1.497,336	0,47%	0,16%
30/04/2021	1.506,602	0,48%	0,17%
31/05/2021	1.911,593	0,62%	0,21%
30/06/2021	1.585,153	0,52%	0,17%
31/07/2021	1.871,812	0,62%	0,21%
31/08/2021	2.021,312	0,67%	0,22%
30/09/2021	1.725,271	0,58%	0,19%
31/10/2021	1.683,305	0,57%	0,18%
30/11/2021	1.507,956	0,52%	0,17%
31/12/2021	1.371,866	0,48%	0,15%
31/01/2022	1.253,695	0,44%	0,14%
28/02/2022	1.306,646	0,46%	0,14%
31/03/2022	914,420	0,33%	0,10%
30/04/2022	1.016,264	0,37%	0,11%
31/05/2022	1.068,179	0,39%	0,12%
30/06/2022	1.135,186	0,42%	0,12%
31/07/2022	1.228,785	0,46%	0,14%
31/08/2022	1.214,841	0,46%	0,13%
30/09/2022	1.123,081	0,43%	0,12%
31/10/2022	1.033,672	0,40%	0,11%

## RURAL HIPOTECARIO XII Fondo de Titulización de Activos

### Cartera de Activos Titulizados / Portfolio of Securitised Assets

**Análisis de morosidad: Tasa de morosidad +3 meses**

**Delinquency analysis: 3+ months delinquency rate**

**Activos / Assets: Préstamos hipotecarios vivienda (CTHs) / Residential mortgage loans (PTCs)**

**Fecha / Date: 29/02/2024**

**Divisa / Currency: EUR**

Esta serie histórica calculada a esta fecha puede diferir de las series históricas calculadas con anterioridad a consecuencia de cobros de los activos titulizados comunicados o modificados por el Administrador correspondiente con posterioridad a sus fechas de efectividad / This historical series calculated as at today's date may differ from previously calculated historical series following collections of the securitised assets communicated or modified by the relevant Servicer after their effective dates

Fecha Date	Saldo vivo de Activos en mora (Ppal. Miles €) Delinquent Asset Outstanding Balance (€ thou. Principal)	% morosidad +3 meses 3+ months delinquency %	
		sobre Saldo vivo de Principal total Activos On total Asset Principal Outstanding Balance	sobre Principal titulado on Principal securitised
30/11/2022	895,330	0,35%	0,10%
31/12/2022	1.059,953	0,42%	0,12%
31/01/2023	1.239,246	0,49%	0,14%
28/02/2023	1.346,635	0,54%	0,15%
31/03/2023	1.253,818	0,51%	0,14%
30/04/2023	1.504,024	0,62%	0,17%
31/05/2023	1.247,883	0,52%	0,14%
30/06/2023	1.433,968	0,61%	0,16%
31/07/2023	1.806,213	0,78%	0,20%
31/08/2023	1.874,733	0,82%	0,21%
30/09/2023	2.024,029	0,89%	0,22%
31/10/2023	1.947,630	0,87%	0,21%
30/11/2023	2.336,331	1,05%	0,26%
31/12/2023	1.944,116	0,89%	0,21%
31/01/2024	2.346,259	1,09%	0,26%
29/02/2024	2.248,432	1,05%	0,25%