

RURAL HIPOTECARIO XV Fondo de Titulización de Activos

Cartera de Activos Titulizados / Portfolio of Securitised Assets

Análisis de Morosidad: Tasa de morosidad +3 meses

Delinquency analysis: 3+ months delinquency rate

Activos / Assets: Préstamos hipotecarios vivienda (PHs/CTHs) / Residential mortgage loans (PTCs/MCs)

Fecha / Date: 31/05/2026

Divisa / Currency: EUR

Esta serie histórica calculada a esta fecha puede diferir de las series históricas calculadas con anterioridad a consecuencia de cobros de los activos titulizados comunicados o modificados por el Administrador correspondiente con posterioridad a sus fechas de efectividad / This historical series calculated as at today's date may differ from previously calculated historical series following collections of the securitised assets communicated or modified by the relevant Servicer after their effective dates

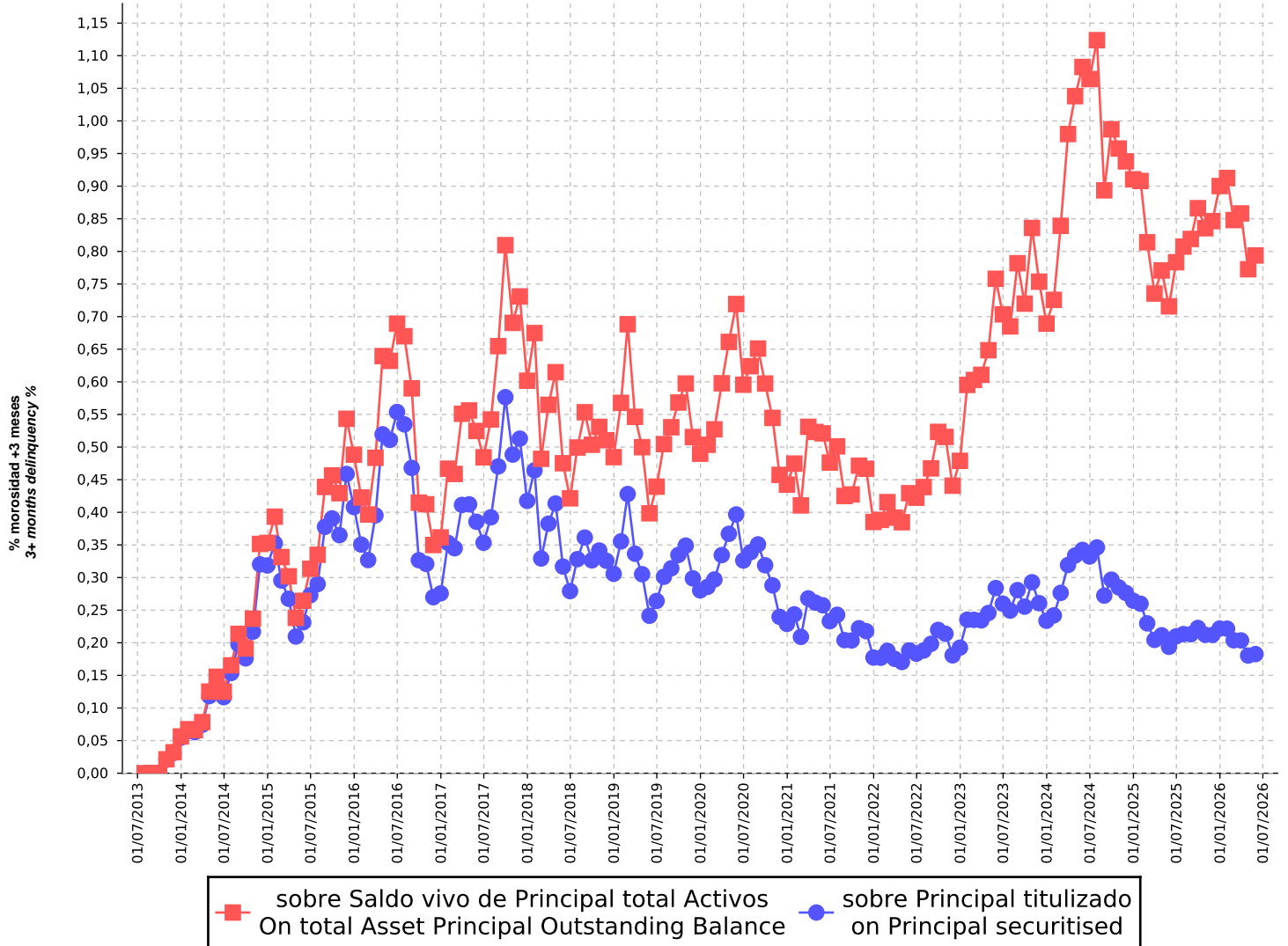

RURAL HIPOTECARIO XV Fondo de Titulización de Activos

Cartera de Activos Titulizados / Portfolio of Securitised Assets

Análisis de Morosidad: Tasa de morosidad +3 meses

Delinquency analysis: 3+ months delinquency rate

Activos / Assets: Préstamos hipotecarios vivienda (PHs/CTHs) / Residential mortgage loans (PTCs/MCs)

Fecha / Date: 31/05/2026

Divisa / Currency: EUR

Esta serie histórica calculada a esta fecha puede diferir de las series históricas calculadas con anterioridad a consecuencia de cobros de los activos titulizados comunicados o modificados por el Administrador correspondiente con posterioridad a sus fechas de efectividad / *This historical series calculated as at today's date may differ from previously calculated historical series following collections of the securitised assets communicated or modified by the relevant Servicer after their effective dates*

Fecha Date	Saldo vivo de Activos en mora (ppal. Miles €) <i>Delinquent Asset Outstanding Balance (€ thou.</i>	% morosidad +3 meses <i>3+ months delinquency %</i>	
		Sobre Saldo vivo de Principal total Activos <i>On total Asset Principal Outstanding Balance</i>	Sobre Principal titulado <i>on Principal securitised</i>
31/07/2013	0,000	0,00 %	0,00 %
31/08/2013	0,000	0,00 %	0,00 %
30/09/2013	0,000	0,00 %	0,00 %
31/10/2013	110,554	0,02 %	0,02 %
30/11/2013	165,339	0,03 %	0,03 %
31/12/2013	287,978	0,06 %	0,05 %
31/01/2014	342,422	0,07 %	0,06 %
28/02/2014	333,506	0,07 %	0,06 %
31/03/2014	393,042	0,08 %	0,07 %
30/04/2014	625,555	0,13 %	0,12 %
31/05/2014	734,892	0,15 %	0,14 %
30/06/2014	616,894	0,12 %	0,12 %
31/07/2014	812,957	0,17 %	0,15 %
31/08/2014	1.045,986	0,21 %	0,20 %
30/09/2014	931,695	0,19 %	0,18 %
31/10/2014	1.148,402	0,24 %	0,22 %
30/11/2014	1.694,351	0,35 %	0,32 %
31/12/2014	1.685,558	0,35 %	0,32 %
31/01/2015	1.865,213	0,39 %	0,35 %
28/02/2015	1.562,885	0,33 %	0,30 %
31/03/2015	1.414,657	0,30 %	0,27 %
30/04/2015	1.108,944	0,24 %	0,21 %
31/05/2015	1.224,458	0,26 %	0,23 %
30/06/2015	1.444,235	0,31 %	0,27 %
31/07/2015	1.533,944	0,33 %	0,29 %
31/08/2015	1.998,339	0,44 %	0,38 %
30/09/2015	2.067,375	0,46 %	0,39 %
31/10/2015	1.931,522	0,43 %	0,37 %
30/11/2015	2.427,614	0,54 %	0,46 %
31/12/2015	2.159,088	0,49 %	0,41 %
31/01/2016	1.854,835	0,42 %	0,35 %

RURAL HIPOTECARIO XV Fondo de Titulización de Activos

Cartera de Activos Titulizados / Portfolio of Securitised Assets

Análisis de Morosidad: Tasa de morosidad +3 meses

Delinquency analysis: 3+ months delinquency rate

Activos / Assets: Préstamos hipotecarios vivienda (PHs/CTHs) / Residential mortgage loans (PTCs/MCs)

Fecha / Date: 31/05/2026

Divisa / Currency: EUR

Esta serie histórica calculada a esta fecha puede diferir de las series históricas calculadas con anterioridad a consecuencia de cobros de los activos titulizados comunicados o modificados por el Administrador correspondiente con posterioridad a sus fechas de efectividad / *This historical series calculated as at today's date may differ from previously calculated historical series following collections of the securitised assets communicated or modified by the relevant Servicer after their effective dates*

Fecha Date	Saldo vivo de Activos en mora (ppal. Miles €) <i>Delinquent Asset Outstanding Balance (€ thou.</i>	% morosidad +3 meses <i>3+ months delinquency %</i>	
		Sobre Saldo vivo de Principal total Activos <i>On total Asset Principal Outstanding Balance</i>	Sobre Principal titulado <i>on Principal securitised</i>
29/02/2016	1.729,345	0,40 %	0,33 %
31/03/2016	2.091,771	0,48 %	0,40 %
30/04/2016	2.749,287	0,64 %	0,52 %
31/05/2016	2.703,834	0,63 %	0,51 %
30/06/2016	2.930,575	0,69 %	0,55 %
31/07/2016	2.829,797	0,67 %	0,53 %
31/08/2016	2.476,365	0,59 %	0,47 %
30/09/2016	1.728,135	0,41 %	0,33 %
31/10/2016	1.697,373	0,41 %	0,32 %
30/11/2016	1.427,672	0,35 %	0,27 %
31/12/2016	1.458,717	0,36 %	0,28 %
31/01/2017	1.868,398	0,47 %	0,35 %
28/02/2017	1.825,085	0,46 %	0,34 %
31/03/2017	2.176,534	0,55 %	0,41 %
30/04/2017	2.180,906	0,56 %	0,41 %
31/05/2017	2.039,578	0,52 %	0,39 %
30/06/2017	1.869,401	0,48 %	0,35 %
31/07/2017	2.076,094	0,54 %	0,39 %
31/08/2017	2.488,679	0,65 %	0,47 %
30/09/2017	3.050,595	0,81 %	0,58 %
31/10/2017	2.584,547	0,69 %	0,49 %
30/11/2017	2.713,819	0,73 %	0,51 %
31/12/2017	2.208,949	0,60 %	0,42 %
31/01/2018	2.456,964	0,67 %	0,46 %
28/02/2018	1.741,862	0,48 %	0,33 %
31/03/2018	2.024,693	0,56 %	0,38 %
30/04/2018	2.187,744	0,61 %	0,41 %
31/05/2018	1.676,311	0,48 %	0,32 %
30/06/2018	1.477,479	0,42 %	0,28 %
31/07/2018	1.736,807	0,50 %	0,33 %
31/08/2018	1.911,964	0,55 %	0,36 %

RURAL HIPOTECARIO XV Fondo de Titulización de Activos

Cartera de Activos Titulizados / Portfolio of Securitised Assets

Análisis de Morosidad: Tasa de morosidad +3 meses

Delinquency analysis: 3+ months delinquency rate

Activos / Assets: Préstamos hipotecarios vivienda (PHs/CTHs) / Residential mortgage loans (PTCs/MCs)

Fecha / Date: 31/05/2026

Divisa / Currency: EUR

Esta serie histórica calculada a esta fecha puede diferir de las series históricas calculadas con anterioridad a consecuencia de cobros de los activos titulizados comunicados o modificados por el Administrador correspondiente con posterioridad a sus fechas de efectividad / *This historical series calculated as at today's date may differ from previously calculated historical series following collections of the securitised assets communicated or modified by the relevant Servicer after their effective dates*

Fecha Date	Saldo vivo de Activos en mora (ppal. Miles €) <i>Delinquent Asset Outstanding Balance (€ thou.</i>	% morosidad +3 meses <i>3+ months delinquency %</i>	
		Sobre Saldo vivo de Principal total Activos <i>On total Asset Principal Outstanding Balance</i>	Sobre Principal titulado <i>on Principal securitised</i>
30/09/2018	1.726,724	0,50 %	0,33 %
31/10/2018	1.806,481	0,53 %	0,34 %
30/11/2018	1.723,225	0,51 %	0,33 %
31/12/2018	1.617,679	0,48 %	0,31 %
31/01/2019	1.880,645	0,57 %	0,36 %
28/02/2019	2.264,558	0,69 %	0,43 %
31/03/2019	1.780,555	0,55 %	0,34 %
30/04/2019	1.614,433	0,50 %	0,31 %
31/05/2019	1.277,365	0,40 %	0,24 %
30/06/2019	1.397,599	0,44 %	0,26 %
31/07/2019	1.593,505	0,50 %	0,30 %
31/08/2019	1.662,801	0,53 %	0,31 %
30/09/2019	1.770,301	0,57 %	0,33 %
31/10/2019	1.846,879	0,60 %	0,35 %
30/11/2019	1.580,272	0,52 %	0,30 %
31/12/2019	1.483,143	0,49 %	0,28 %
31/01/2020	1.511,942	0,50 %	0,29 %
29/02/2020	1.571,428	0,53 %	0,30 %
31/03/2020	1.769,369	0,60 %	0,33 %
30/04/2020	1.941,968	0,66 %	0,37 %
31/05/2020	2.099,334	0,72 %	0,40 %
30/06/2020	1.725,271	0,60 %	0,33 %
31/07/2020	1.793,451	0,62 %	0,34 %
31/08/2020	1.856,395	0,65 %	0,35 %
30/09/2020	1.687,062	0,60 %	0,32 %
31/10/2020	1.523,986	0,54 %	0,29 %
30/11/2020	1.268,351	0,46 %	0,24 %
31/12/2020	1.211,358	0,44 %	0,23 %
31/01/2021	1.288,775	0,47 %	0,24 %
28/02/2021	1.105,779	0,41 %	0,21 %
31/03/2021	1.418,295	0,53 %	0,27 %

RURAL HIPOTECARIO XV Fondo de Titulización de Activos

Cartera de Activos Titulizados / Portfolio of Securitised Assets

Análisis de Morosidad: Tasa de morosidad +3 meses

Delinquency analysis: 3+ months delinquency rate

Activos / Assets: Préstamos hipotecarios vivienda (PHs/CTHs) / Residential mortgage loans (PTCs/MCs)

Fecha / Date: 31/05/2026

Divisa / Currency: EUR

Esta serie histórica calculada a esta fecha puede diferir de las series históricas calculadas con anterioridad a consecuencia de cobros de los activos titulizados comunicados o modificados por el Administrador correspondiente con posterioridad a sus fechas de efectividad / *This historical series calculated as at today's date may differ from previously calculated historical series following collections of the securitised assets communicated or modified by the relevant Servicer after their effective dates*

Fecha Date	Saldo vivo de Activos en mora (ppal. Miles €) <i>Delinquent Asset Outstanding Balance (€ thou.)</i>	% morosidad +3 meses <i>3+ months delinquency %</i>	
		Sobre Saldo vivo de Principal total Activos <i>On total Asset Principal Outstanding Balance</i>	Sobre Principal titulado <i>on Principal securitised</i>
30/04/2021	1.383,617	0,52 %	0,26 %
31/05/2021	1.362,595	0,52 %	0,26 %
30/06/2021	1.233,068	0,48 %	0,23 %
31/07/2021	1.285,292	0,50 %	0,24 %
31/08/2021	1.079,412	0,43 %	0,20 %
30/09/2021	1.076,885	0,43 %	0,20 %
31/10/2021	1.176,375	0,47 %	0,22 %
30/11/2021	1.152,413	0,47 %	0,22 %
31/12/2021	938,284	0,39 %	0,18 %
31/01/2022	936,631	0,39 %	0,18 %
28/02/2022	993,268	0,42 %	0,19 %
31/03/2022	927,601	0,39 %	0,18 %
30/04/2022	901,981	0,38 %	0,17 %
31/05/2022	996,622	0,43 %	0,19 %
30/06/2022	969,656	0,42 %	0,18 %
31/07/2022	995,243	0,44 %	0,19 %
31/08/2022	1.049,610	0,47 %	0,20 %
30/09/2022	1.162,319	0,52 %	0,22 %
31/10/2022	1.131,393	0,52 %	0,21 %
30/11/2022	956,027	0,44 %	0,18 %
31/12/2022	1.018,788	0,48 %	0,19 %
31/01/2023	1.245,834	0,60 %	0,24 %
28/02/2023	1.244,237	0,60 %	0,24 %
31/03/2023	1.239,584	0,61 %	0,23 %
30/04/2023	1.299,456	0,65 %	0,25 %
31/05/2023	1.502,479	0,76 %	0,28 %
30/06/2023	1.375,050	0,70 %	0,26 %
31/07/2023	1.319,357	0,69 %	0,25 %
31/08/2023	1.485,516	0,78 %	0,28 %
30/09/2023	1.351,412	0,72 %	0,26 %
31/10/2023	1.549,171	0,84 %	0,29 %

RURAL HIPOTECARIO XV Fondo de Titulización de Activos

Cartera de Activos Titulizados / Portfolio of Securitised Assets

Análisis de Morosidad: Tasa de morosidad +3 meses

Delinquency analysis: 3+ months delinquency rate

Activos / Assets: Préstamos hipotecarios vivienda (PHs/CTHs) / Residential mortgage loans (PTCs/MCs)

Fecha / Date: 31/05/2026

Divisa / Currency: EUR

Esta serie histórica calculada a esta fecha puede diferir de las series históricas calculadas con anterioridad a consecuencia de cobros de los activos titulizados comunicados o modificados por el Administrador correspondiente con posterioridad a sus fechas de efectividad / *This historical series calculated as at today's date may differ from previously calculated historical series following collections of the securitised assets communicated or modified by the relevant Servicer after their effective dates*

Fecha Date	Saldo vivo de Activos en mora (ppal. Miles €) <i>Delinquent Asset Outstanding Balance (€ thou.</i>	% morosidad +3 meses <i>3+ months delinquency %</i>	
		Sobre Saldo vivo de Principal total Activos <i>On total Asset Principal Outstanding Balance</i>	Sobre Principal titulado <i>on Principal securitised</i>
30/11/2023	1.379,394	0,75 %	0,26 %
31/12/2023	1.236,697	0,69 %	0,23 %
31/01/2024	1.280,606	0,73 %	0,24 %
29/02/2024	1.463,309	0,84 %	0,28 %
31/03/2024	1.688,806	0,98 %	0,32 %
30/04/2024	1.765,938	1,04 %	0,33 %
31/05/2024	1.811,692	1,08 %	0,34 %
30/06/2024	1.757,765	1,06 %	0,33 %
31/07/2024	1.831,692	1,12 %	0,35 %
31/08/2024	1.440,797	0,89 %	0,27 %
30/09/2024	1.570,149	0,99 %	0,30 %
31/10/2024	1.507,550	0,96 %	0,28 %
30/11/2024	1.462,804	0,94 %	0,28 %
31/12/2024	1.399,350	0,91 %	0,26 %
31/01/2025	1.374,985	0,91 %	0,26 %
28/02/2025	1.215,595	0,81 %	0,23 %
31/03/2025	1.081,620	0,74 %	0,20 %
30/04/2025	1.118,846	0,77 %	0,21 %
31/05/2025	1.025,204	0,72 %	0,19 %
30/06/2025	1.110,259	0,78 %	0,21 %
31/07/2025	1.128,545	0,81 %	0,21 %
31/08/2025	1.127,451	0,82 %	0,21 %
30/09/2025	1.178,480	0,87 %	0,22 %
31/10/2025	1.122,987	0,84 %	0,21 %
30/11/2025	1.121,624	0,85 %	0,21 %
31/12/2025	1.173,528	0,90 %	0,22 %
31/01/2026	1.172,364	0,91 %	0,22 %
28/02/2026	1.078,103	0,85 %	0,20 %
31/03/2026	1.077,291	0,86 %	0,20 %
30/04/2026	954,185	0,77 %	0,18 %
31/05/2026	966,222	0,79 %	0,18 %