

# RURAL HIPOTECARIO XV Fondo de Titulación de Activos

## Cartera de Activos Titulizados / Portfolio of Securitised Assets

**Análisis de morosidad: Tasa de morosidad 18 meses\***

**Delinquency analysis: 18 months\* delinquency rate**

**Activos / Assets: Préstamos hipotecarios vivienda (PHs/CTHs) / Residential mortgage loans (PTCs/MCs)**

**Fecha / Date: 30/06/2024**

**Divisa / Currency: EUR**

Esta serie histórica calculada a esta fecha puede diferir de las series históricas calculadas con anterioridad a consecuencia de cobros de los activos titulizados comunicados o modificados por el Administrador correspondiente con posterioridad a sus fechas de efectividad / This historical series calculated as at today's date may differ from previously calculated historical series following collections of the securitised assets communicated or modified by the relevant Servicer after their effective dates

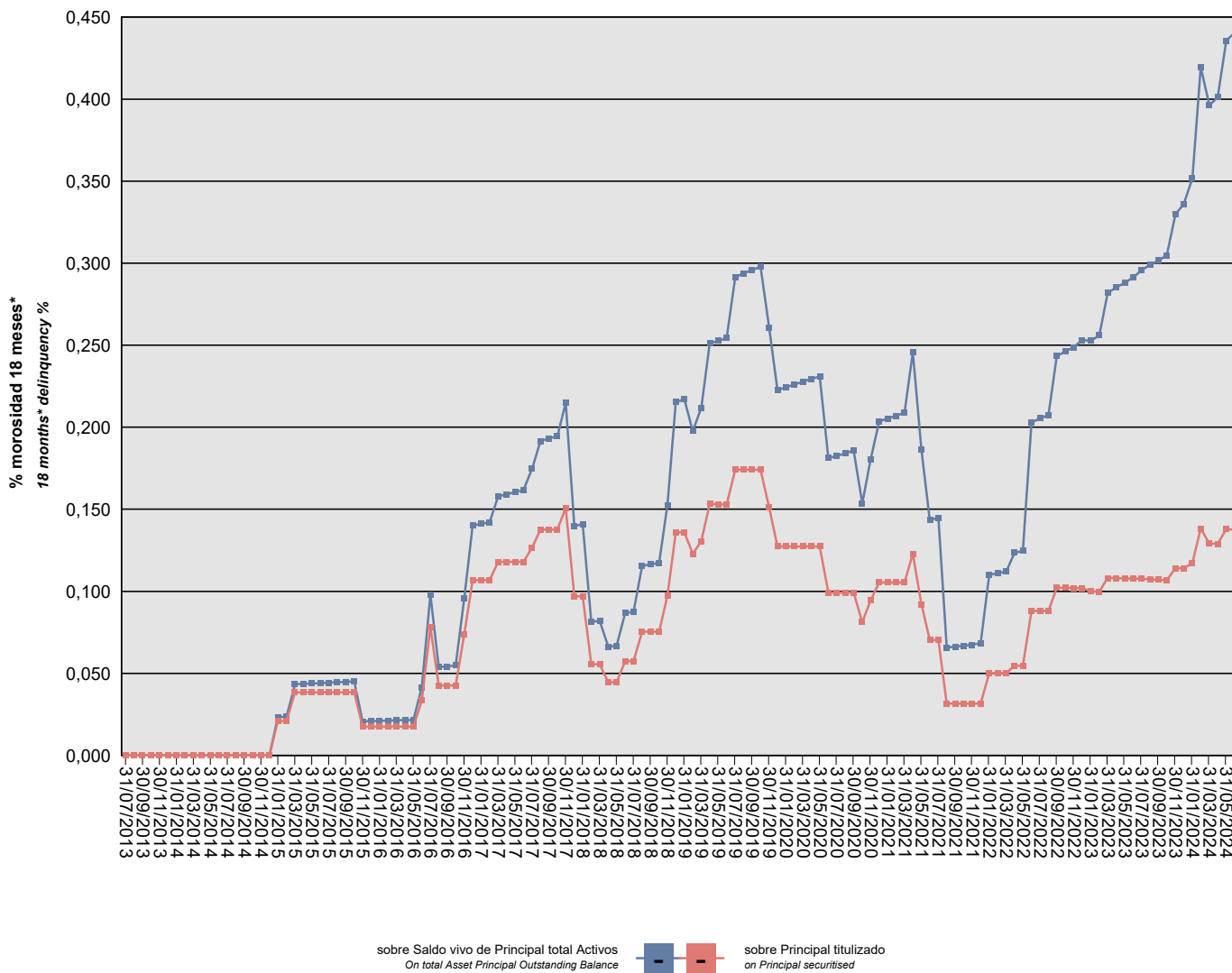

\*Incluye en su caso los activos titulizados clasificados como dudosos/fallidos por duda razonable sobre reembolso total.  
 \*Includes securitised assets, if any, classified as doubtful or bad debts because there are reasonable doubts as to full repayment.

## RURAL HIPOTECARIO XV Fondo de Titulización de Activos

### Cartera de Activos Titulizados / Portfolio of Securitised Assets

**Análisis de morosidad: Tasa de morosidad 18 meses\***

**Delinquency analysis: 18 months\* delinquency rate**

**Activos / Assets: Préstamos hipotecarios vivienda (PHs/CTHs) / Residential mortgage loans (PTCs/MCs)**

**Fecha / Date: 30/06/2024**

**Divisa / Currency: EUR**

Esta serie histórica calculada a esta fecha puede diferir de las series históricas calculadas con anterioridad a consecuencia de cobros de los activos titulizados comunicados o modificados por el Administrador correspondiente con posterioridad a sus fechas de efectividad / This historical series calculated as at today's date may differ from previously calculated historical series following collections of the securitised assets communicated or modified by the relevant Servicer after their effective dates

Fecha Date	Saldo vivo de Activos en mora *(Ppal. Miles €) Delinquent *Asset Outstanding Balance (€ thou. Principal)	% morosidad 18 meses* 18 months* delinquency %	
		sobre Saldo vivo de Principal total Activos On total Asset Principal Outstanding Balance	sobre Principal titulado on Principal securitised
31/07/2013	0,000	0,00%	0,00%
31/08/2013	0,000	0,00%	0,00%
30/09/2013	0,000	0,00%	0,00%
31/10/2013	0,000	0,00%	0,00%
30/11/2013	0,000	0,00%	0,00%
31/12/2013	0,000	0,00%	0,00%
31/01/2014	0,000	0,00%	0,00%
28/02/2014	0,000	0,00%	0,00%
31/03/2014	0,000	0,00%	0,00%
30/04/2014	0,000	0,00%	0,00%
31/05/2014	0,000	0,00%	0,00%
30/06/2014	0,000	0,00%	0,00%
31/07/2014	0,000	0,00%	0,00%
31/08/2014	0,000	0,00%	0,00%
30/09/2014	0,000	0,00%	0,00%
31/10/2014	0,000	0,00%	0,00%
30/11/2014	0,000	0,00%	0,00%
31/12/2014	0,000	0,00%	0,00%
31/01/2015	110,554	0,02%	0,02%
28/02/2015	110,554	0,02%	0,02%
31/03/2015	202,874	0,04%	0,04%
30/04/2015	202,874	0,04%	0,04%
31/05/2015	202,874	0,04%	0,04%
30/06/2015	202,874	0,04%	0,04%
31/07/2015	202,874	0,04%	0,04%
31/08/2015	202,874	0,04%	0,04%
30/09/2015	202,874	0,04%	0,04%
31/10/2015	202,874	0,05%	0,04%
30/11/2015	92,320	0,02%	0,02%
31/12/2015	92,320	0,02%	0,02%
31/01/2016	92,320	0,02%	0,02%
29/02/2016	92,320	0,02%	0,02%
31/03/2016	92,320	0,02%	0,02%
30/04/2016	92,320	0,02%	0,02%
31/05/2016	92,320	0,02%	0,02%
30/06/2016	176,731	0,04%	0,03%
31/07/2016	413,811	0,10%	0,08%
31/08/2016	225,576	0,05%	0,04%
30/09/2016	225,576	0,05%	0,04%

\*Incluye en su caso los activos titulizados clasificados como dudosos/fallidos por duda razonable sobre reembolso total.  
\*Includes securitised assets, if any, classified as doubtful or bad debts because there are reasonable doubts as to full repayment.

## RURAL HIPOTECARIO XV Fondo de Titulización de Activos

### Cartera de Activos Titulizados / Portfolio of Securitised Assets

**Análisis de morosidad: Tasa de morosidad 18 meses\***

**Delinquency analysis: 18 months\* delinquency rate**

**Activos / Assets: Préstamos hipotecarios vivienda (PHs/CTHs) / Residential mortgage loans (PTCs/MCs)**

**Fecha / Date: 30/06/2024**

**Divisa / Currency: EUR**

Esta serie histórica calculada a esta fecha puede diferir de las series históricas calculadas con anterioridad a consecuencia de cobros de los activos titulizados comunicados o modificados por el Administrador correspondiente con posterioridad a sus fechas de efectividad / This historical series calculated as at today's date may differ from previously calculated historical series following collections of the securitised assets communicated or modified by the relevant Servicer after their effective dates

Fecha Date	Saldo vivo de Activos en mora *(Ppal. Miles €) Delinquent *Asset Outstanding Balance (€ thou. Principal)	% morosidad 18 meses* 18 months* delinquency %	
		sobre Saldo vivo de Principal total Activos On total Asset Principal Outstanding Balance	sobre Principal titulado on Principal securitised
31/10/2016	225,576	0,05%	0,04%
30/11/2016	391,491	0,10%	0,07%
31/12/2016	565,081	0,14%	0,11%
31/01/2017	565,081	0,14%	0,11%
28/02/2017	565,081	0,14%	0,11%
31/03/2017	623,918	0,16%	0,12%
30/04/2017	623,918	0,16%	0,12%
31/05/2017	623,918	0,16%	0,12%
30/06/2017	623,918	0,16%	0,12%
31/07/2017	669,304	0,17%	0,13%
31/08/2017	727,805	0,19%	0,14%
30/09/2017	727,805	0,19%	0,14%
31/10/2017	727,805	0,19%	0,14%
30/11/2017	798,294	0,21%	0,15%
31/12/2017	513,045	0,14%	0,10%
31/01/2018	513,045	0,14%	0,10%
28/02/2018	294,068	0,08%	0,06%
31/03/2018	294,068	0,08%	0,06%
30/04/2018	235,568	0,07%	0,04%
31/05/2018	235,568	0,07%	0,04%
30/06/2018	304,016	0,09%	0,06%
31/07/2018	304,016	0,09%	0,06%
31/08/2018	399,056	0,12%	0,08%
30/09/2018	399,056	0,12%	0,08%
31/10/2018	399,056	0,12%	0,08%
30/11/2018	514,582	0,15%	0,10%
31/12/2018	718,668	0,22%	0,14%
31/01/2019	718,668	0,22%	0,14%
28/02/2019	650,220	0,20%	0,12%
31/03/2019	690,627	0,21%	0,13%
30/04/2019	810,969	0,25%	0,15%
31/05/2019	809,969	0,25%	0,15%
30/06/2019	808,969	0,25%	0,15%
31/07/2019	921,121	0,29%	0,17%
31/08/2019	921,121	0,29%	0,17%
30/09/2019	921,121	0,30%	0,17%
31/10/2019	921,121	0,30%	0,17%
30/11/2019	799,280	0,26%	0,15%
31/12/2019	673,779	0,22%	0,13%

\*Incluye en su caso los activos titulizados clasificados como dudosos/fallidos por duda razonable sobre reembolso total.  
\*Includes securitised assets, if any, classified as doubtful or bad debts because there are reasonable doubts as to full repayment.

## RURAL HIPOTECARIO XV Fondo de Titulización de Activos

### Cartera de Activos Titulizados / Portfolio of Securitised Assets

**Análisis de morosidad: Tasa de morosidad 18 meses\***

**Delinquency analysis: 18 months\* delinquency rate**

**Activos / Assets: Préstamos hipotecarios vivienda (PHs/CTHs) / Residential mortgage loans (PTCs/MCs)**

**Fecha / Date: 30/06/2024**

**Divisa / Currency: EUR**

Esta serie histórica calculada a esta fecha puede diferir de las series históricas calculadas con anterioridad a consecuencia de cobros de los activos titulizados comunicados o modificados por el Administrador correspondiente con posterioridad a sus fechas de efectividad / This historical series calculated as at today's date may differ from previously calculated historical series following collections of the securitised assets communicated or modified by the relevant Servicer after their effective dates

Fecha Date	Saldo vivo de Activos en mora *(Ppal. Miles €) Delinquent *Asset Outstanding Balance (€ thou. Principal)	% morosidad 18 meses* 18 months* delinquency %	
		sobre Saldo vivo de Principal total Activos On total Asset Principal Outstanding Balance	sobre Principal titulado on Principal securitised
31/01/2020	673,779	0,22%	0,13%
29/02/2020	673,779	0,23%	0,13%
31/03/2020	673,779	0,23%	0,13%
30/04/2020	673,779	0,23%	0,13%
31/05/2020	673,779	0,23%	0,13%
30/06/2020	524,719	0,18%	0,10%
31/07/2020	524,719	0,18%	0,10%
31/08/2020	524,719	0,18%	0,10%
30/09/2020	524,719	0,19%	0,10%
31/10/2020	429,680	0,15%	0,08%
30/11/2020	499,619	0,18%	0,09%
31/12/2020	557,470	0,20%	0,11%
31/01/2021	557,470	0,21%	0,11%
28/02/2021	557,470	0,21%	0,11%
31/03/2021	557,470	0,21%	0,11%
30/04/2021	650,092	0,25%	0,12%
31/05/2021	487,104	0,19%	0,09%
30/06/2021	371,578	0,14%	0,07%
31/07/2021	371,578	0,14%	0,07%
31/08/2021	166,860	0,07%	0,03%
30/09/2021	166,860	0,07%	0,03%
31/10/2021	166,660	0,07%	0,03%
30/11/2021	166,461	0,07%	0,03%
31/12/2021	166,461	0,07%	0,03%
31/01/2022	265,376	0,11%	0,05%
28/02/2022	265,376	0,11%	0,05%
31/03/2022	265,376	0,11%	0,05%
30/04/2022	289,434	0,12%	0,05%
31/05/2022	289,434	0,12%	0,05%
30/06/2022	465,756	0,20%	0,09%
31/07/2022	465,756	0,21%	0,09%
31/08/2022	465,756	0,21%	0,09%
30/09/2022	540,644	0,24%	0,10%
31/10/2022	540,144	0,25%	0,10%
30/11/2022	539,394	0,25%	0,10%
31/12/2022	538,616	0,25%	0,10%
31/01/2023	528,925	0,25%	0,10%
28/02/2023	528,175	0,26%	0,10%
31/03/2023	571,939	0,28%	0,11%

\*Incluye en su caso los activos titulizados clasificados como dudosos/fallidos por duda razonable sobre reembolso total.  
\*Includes securitised assets, if any, classified as doubtful or bad debts because there are reasonable doubts as to full repayment.

## RURAL HIPOTECARIO XV Fondo de Titulización de Activos

### Cartera de Activos Titulizados / Portfolio of Securitised Assets

**Análisis de morosidad: Tasa de morosidad 18 meses\***

**Delinquency analysis: 18 months\* delinquency rate**

**Activos / Assets: Préstamos hipotecarios vivienda (PHs/CTHs) / Residential mortgage loans (PTCs/MCs)**

**Fecha / Date: 30/06/2024**

**Divisa / Currency: EUR**

Esta serie histórica calculada a esta fecha puede diferir de las series históricas calculadas con anterioridad a consecuencia de cobros de los activos titulizados comunicados o modificados por el Administrador correspondiente con posterioridad a sus fechas de efectividad / This historical series calculated as at today's date may differ from previously calculated historical series following collections of the securitised assets communicated or modified by the relevant Servicer after their effective dates

Fecha Date	Saldo vivo de Activos en mora *(Ppal. Miles €) Delinquent *Asset Outstanding Balance (€ thou. Principal)	% morosidad 18 meses* 18 months* delinquency %	
		sobre Saldo vivo de Principal total Activos On total Asset Principal Outstanding Balance	sobre Principal titulado on Principal securitised
30/04/2023	571,519	0,29%	0,11%
31/05/2023	570,599	0,29%	0,11%
30/06/2023	569,664	0,29%	0,11%
31/07/2023	569,464	0,30%	0,11%
31/08/2023	567,891	0,30%	0,11%
30/09/2023	566,229	0,30%	0,11%
31/10/2023	564,922	0,30%	0,11%
30/11/2023	603,717	0,33%	0,11%
31/12/2023	602,917	0,34%	0,11%
31/01/2024	620,477	0,35%	0,12%
29/02/2024	731,432	0,42%	0,14%
31/03/2024	682,940	0,40%	0,13%
30/04/2024	682,440	0,40%	0,13%
31/05/2024	729,188	0,44%	0,14%
30/06/2024	727,746	0,44%	0,14%

\*Incluye en su caso los activos titulizados clasificados como dudosos/fallidos por duda razonable sobre reembolso total.  
\*Includes securitised assets, if any, classified as doubtful or bad debts because there are reasonable doubts as to full repayment.