

# RURAL HIPOTECARIO XIX Fondo de Titulización

Cartera de Activos Titulizados / Portfolio of Securitised Assets

Tasa de Amortización Anticipada / Prepayment Rate

Activos / Assets: Préstamos hipotecarios vivienda (PHs/CTHs) / Residential mortgage loans (PTCs/MCs)

Fecha / Date: 31/10/2024

Divisa / Currency: EUR

Esta serie histórica calculada a esta fecha puede diferir de las series históricas calculadas con anterioridad a consecuencia de cobros de los activos titulizados comunicados o modificados por el Administrador correspondiente con posterioridad a sus fechas de efectividad / This historical series calculated as at today's date may differ from previously calculated historical series following collections of the securitised assets communicated or modified by the relevant Servicer after their effective dates

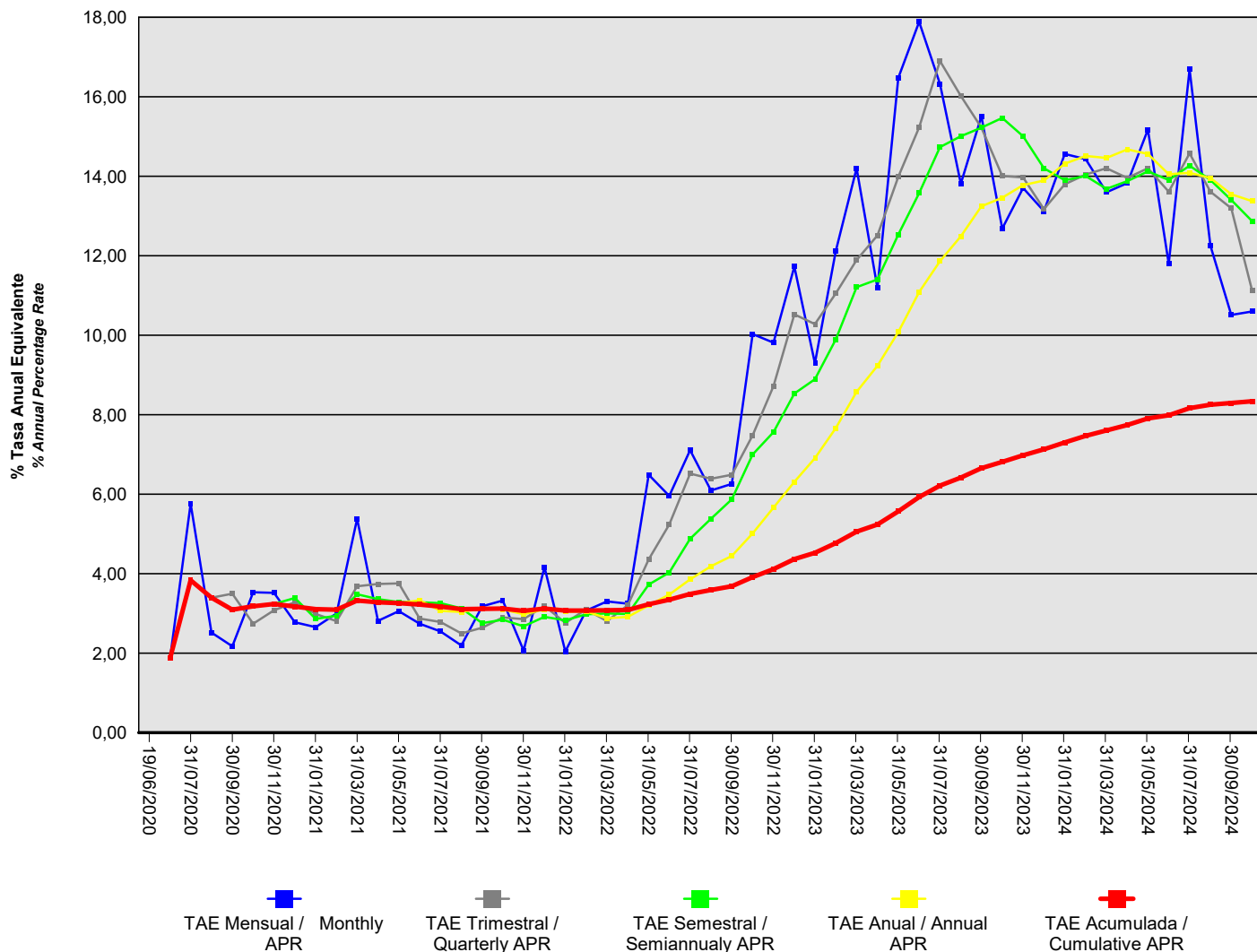

## RURAL HIPOTECARIO XIX Fondo de Titulización

**Cartera de Activos Titulizados / Portfolio of Securitised Assets**

**Tasa de Amortización Anticipada / Prepayment Rate**

**Activos / Assets:** Préstamos hipotecarios vivienda (PHs/CTHs) / Residential mortgage loans (PTCs/MCs)

**Fecha / Date:** 31/10/2024

**Divisa / Currency:** EUR

Esta serie histórica calculada a esta fecha puede diferir de las series históricas calculadas con anterioridad a consecuencia de cobros de los activos titulizados comunicados o modificados por el Administrador correspondiente con posterioridad a sus fechas de efectividad / This historical series calculated as at today's date may differ from previously calculated historical series following collections of the securitised assets communicated or modified by the relevant Servicer after their effective dates

Fecha Date	% Tasa Anual Equivalente % Annual Percentage Rate				
	Mensual Monthly	Trimestral Quarterly	Semestral Semiannually	Anual Annual	Acumulada Cumulative
31/10/2024	10,60	11,12	12,87	13,37	8,34
30/09/2024	10,51	13,19	13,40	13,55	8,30
31/08/2024	12,25	13,61	13,91	13,96	8,25
31/07/2024	16,70	14,58	14,27	14,09	8,17
30/06/2024	11,80	13,61	13,91	14,06	7,99
31/05/2024	15,17	14,20	14,12	14,57	7,91
30/04/2024	13,83	13,96	13,88	14,68	7,74
31/03/2024	13,60	14,20	13,69	14,46	7,61
29/02/2024	14,43	14,04	14,01	14,51	7,47
31/01/2024	14,56	13,80	13,90	14,32	7,31
31/12/2023	13,12	13,17	14,20	13,89	7,13
30/11/2023	13,70	13,97	15,01	13,78	6,98
31/10/2023	12,68	14,01	15,47	13,46	6,81
30/09/2023	15,51	15,22	15,23	13,24	6,66
31/08/2023	13,81	16,03	15,01	12,49	6,42
31/07/2023	16,33	16,90	14,73	11,86	6,22
30/06/2023	17,89	15,23	13,58	11,09	5,93
31/05/2023	16,48	13,98	12,53	10,08	5,57
30/04/2023	11,19	12,51	11,40	9,23	5,24
31/03/2023	14,21	11,89	11,21	8,58	5,06
28/02/2023	12,11	11,05	9,89	7,66	4,77
31/01/2023	9,29	10,28	8,89	6,91	4,53
31/12/2022	11,73	10,53	8,53	6,31	4,37
30/11/2022	9,82	8,72	7,56	5,67	4,12
31/10/2022	10,03	7,48	7,00	5,02	3,91
30/09/2022	6,26	6,49	5,87	4,44	3,69
31/08/2022	6,10	6,39	5,38	4,19	3,59
31/07/2022	7,11	6,52	4,88	3,86	3,49
30/06/2022	5,96	5,24	4,03	3,48	3,35
31/05/2022	6,49	4,36	3,73	3,21	3,23
30/04/2022	3,25	3,21	2,99	2,92	3,09
31/03/2022	3,30	2,81	3,00	2,88	3,08
28/02/2022	3,08	3,10	2,98	3,05	3,07
31/01/2022	2,04	2,76	2,83	3,05	3,07
31/12/2021	4,17	3,19	2,92	3,10	3,13
30/11/2021	2,07	2,86	2,68	2,98	3,07
31/10/2021	3,32	2,90	2,84	3,10	3,13
30/09/2021	3,18	2,64	2,76	3,12	3,11
31/08/2021	2,19	2,50	3,13	3,04	3,11
31/07/2021	2,55	2,79	3,26	3,06	3,18
30/06/2021	2,74	2,87	3,28	3,33	3,22
31/05/2021	3,06	3,76	3,29	3,26	3,26
30/04/2021	2,82	3,74	3,36		3,28
31/03/2021	5,38	3,69	3,48		3,33

## RURAL HIPOTECARIO XIX Fondo de Titulización

Cartera de Activos Titulizados / *Portfolio of Securitised Assets*

Tasa de Amortización Anticipada / *Prepayment Rate*

Activos / *Assets*: Préstamos hipotecarios vivienda (PHs/CTHs) / *Residential mortgage loans (PTCs/MCs)*

Fecha / *Date*: 31/10/2024

Divisa / *Currency*: EUR

Esta serie histórica calculada a esta fecha puede diferir de las series históricas calculadas con anterioridad a consecuencia de cobros de los activos titulizados comunicados o modificados por el Administrador correspondiente con posterioridad a sus fechas de efectividad / *This historical series calculated as at today's date may differ from previously calculated historical series following collections of the securitised assets communicated or modified by the relevant Servicer after their effective dates*

Fecha <i>Date</i>	% Tasa Anual Equivalente <i>% Annual Percentage Rate</i>				
	Mensual <i>Monthly</i>	Trimestral <i>Quarterly</i>	Semestral <i>Semiannualy</i>	Anual <i>Annual</i>	Acumulada <i>Cumulative</i>
28/02/2021	3,00	2,81	2,95		3,10
31/01/2021	2,65	2,99	2,87		3,11
31/12/2020	2,78	3,28	3,39		3,17
30/11/2020	3,52	3,08	3,24		3,24
31/10/2020	3,54	2,74			3,18
30/09/2020	2,18	3,50			3,10
31/08/2020	2,52	3,40			3,40
31/07/2020	5,76				3,84
30/06/2020	1,87				1,87
19/06/2020					